

PLANTA ESTRUCTURA escala 1/50

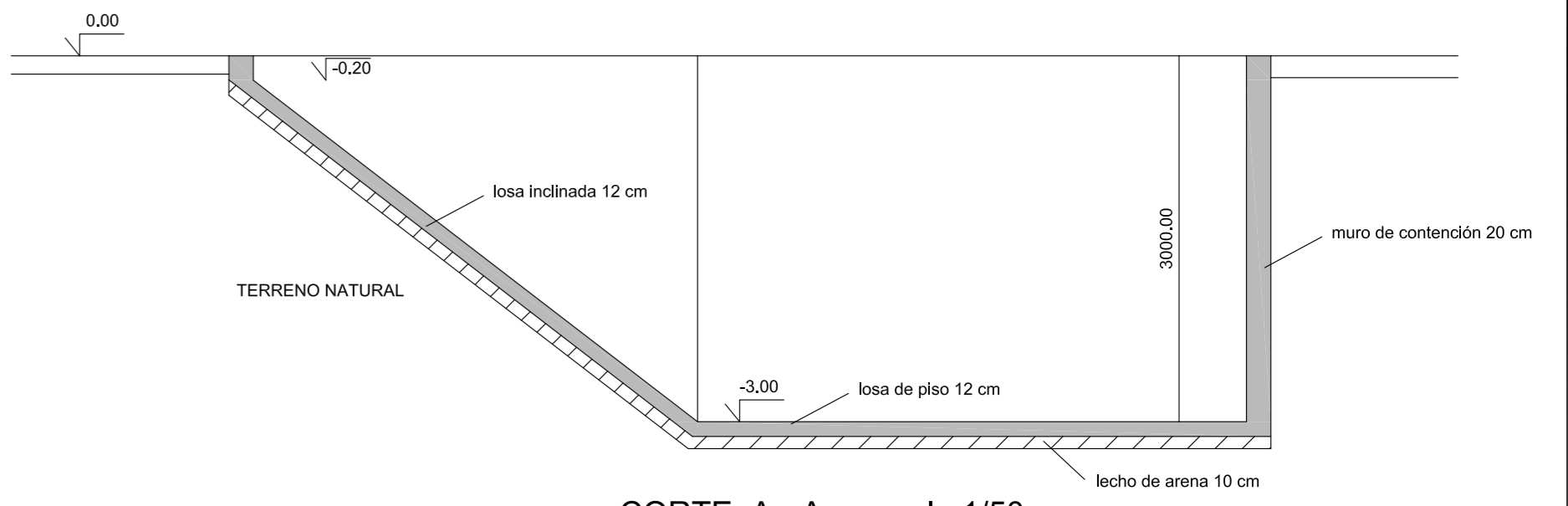

CORTE A - A escala 1/50

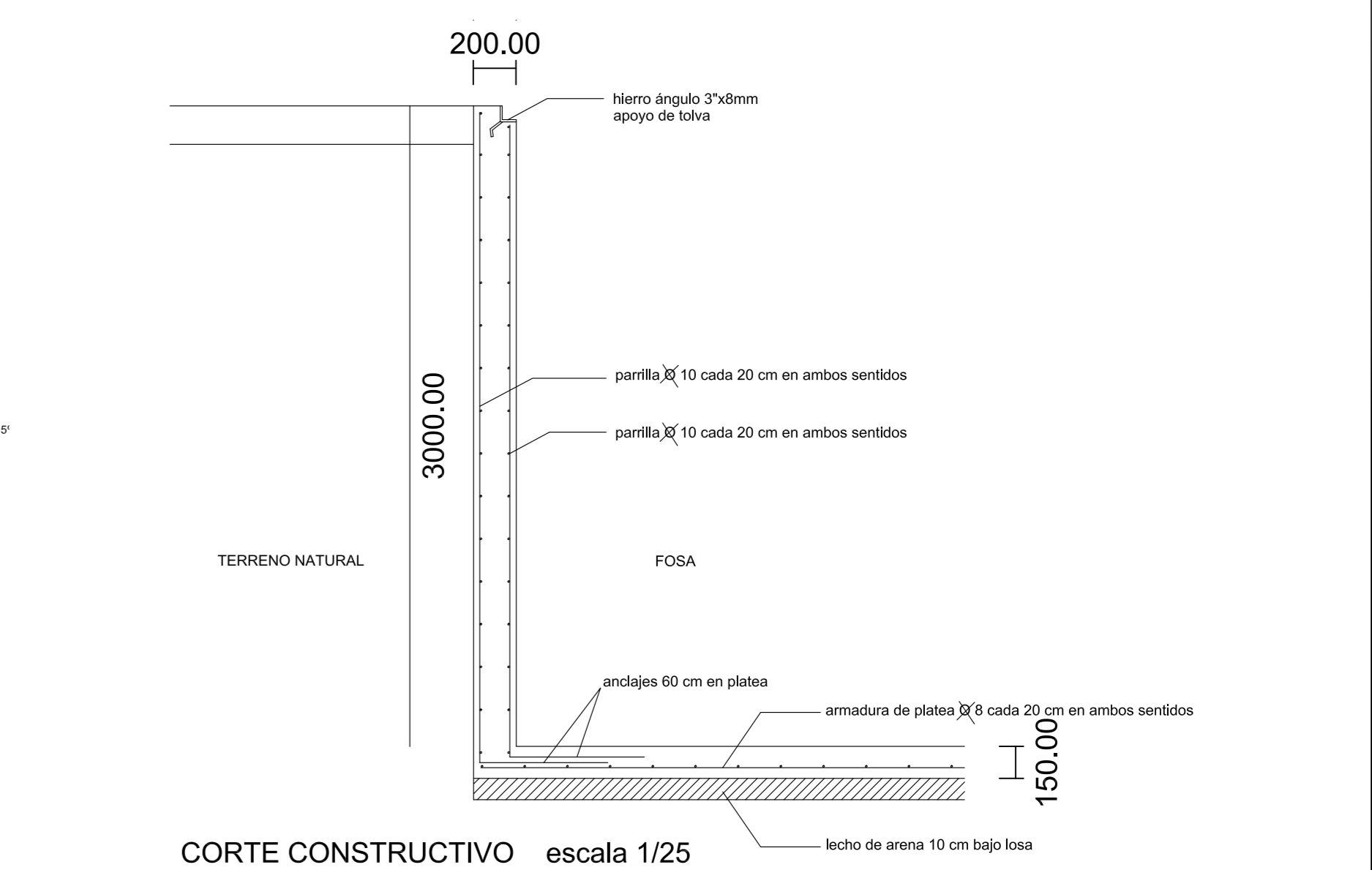

CORTE CONSTRUCTIVO escala 1/25

BASE ENFARDADORA HARRIS

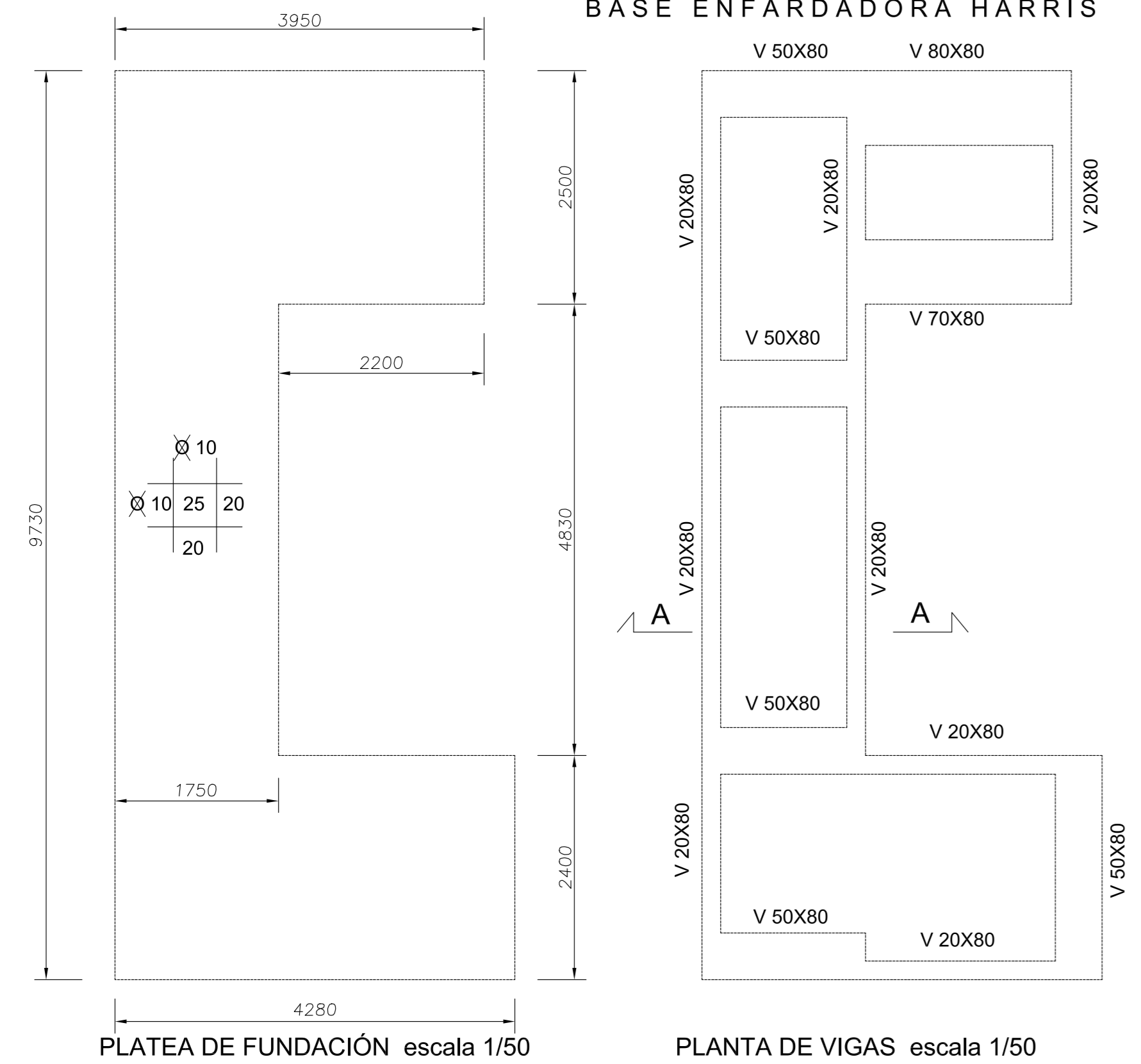

PLANTA escala 1/100

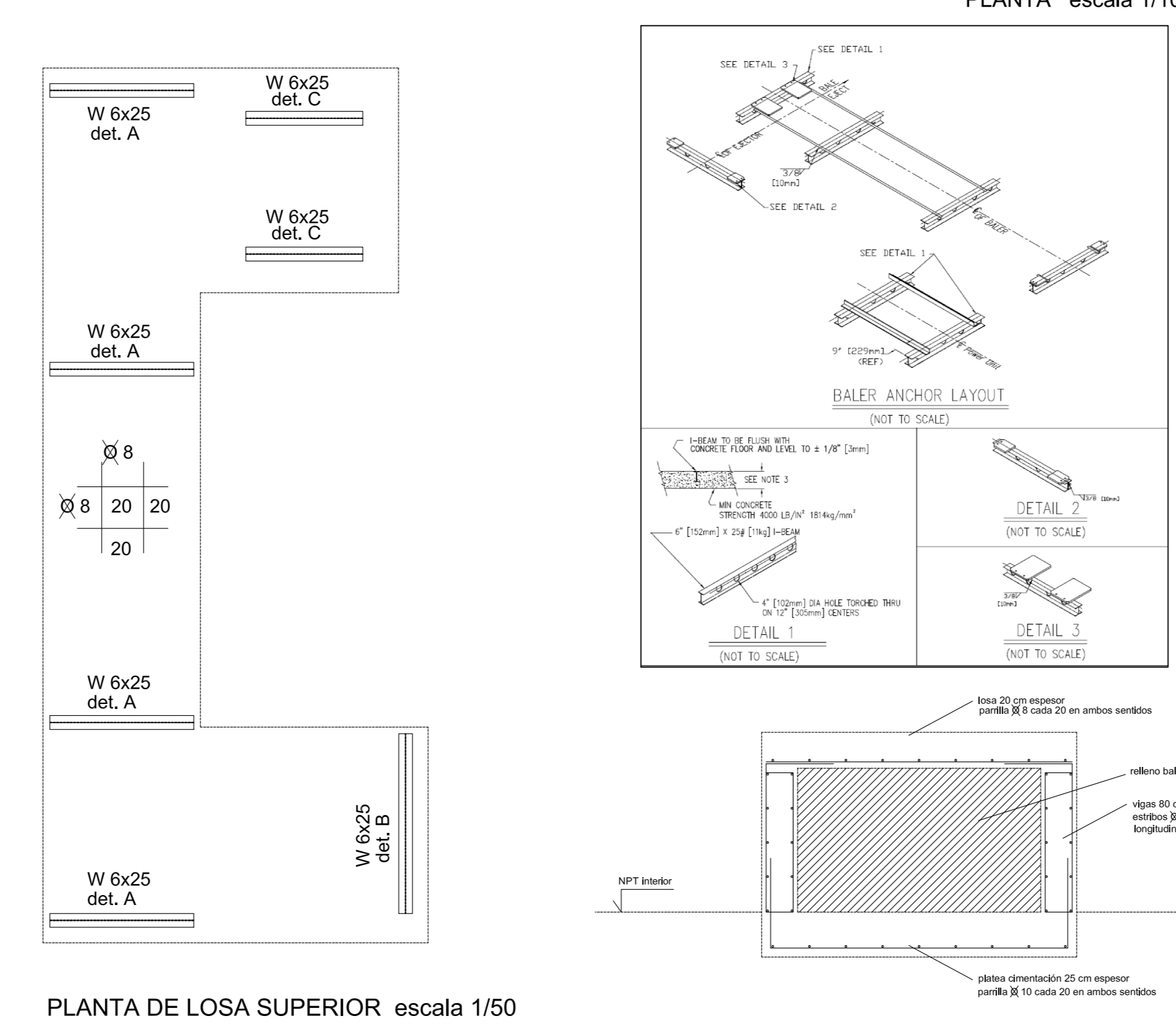



CORTE CONSTRUCTIVO A escala 1/25

**INSERTOS EN FUNDACIÓN:**  
 Insertos para enfardadora  
 W6x25-Det.A ; W6x25-Det.B  
 Insertos para unidad de poder hidráulica  
 W6x25-Det.C

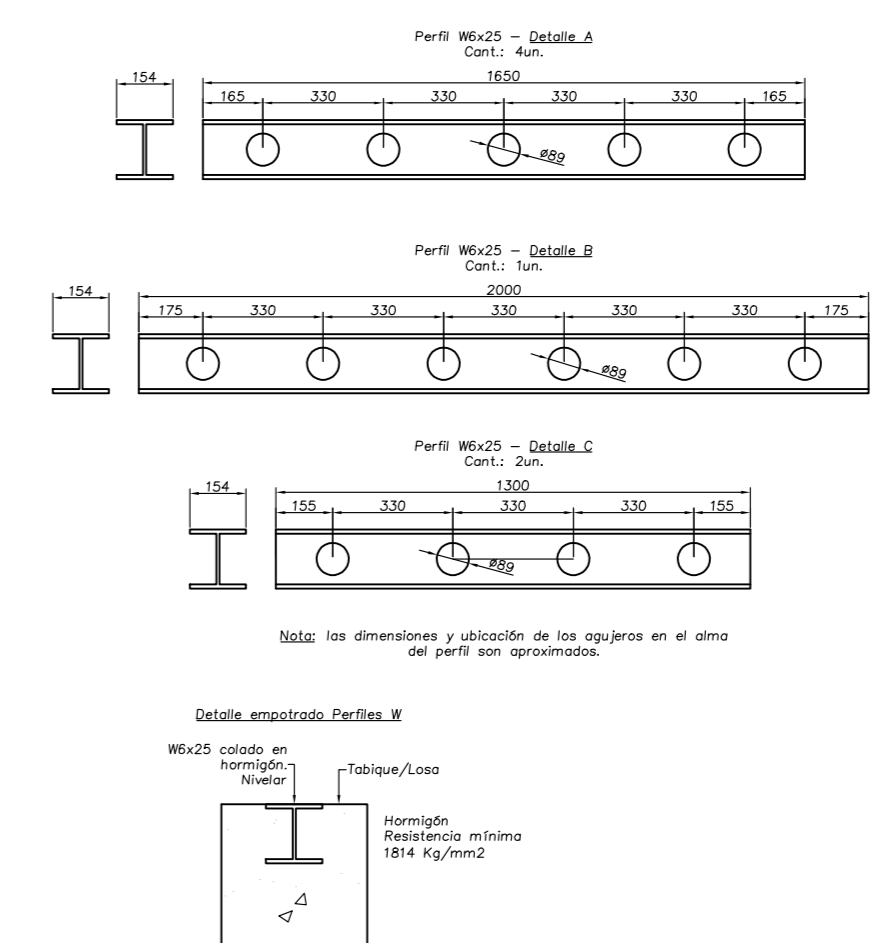
**CARGAS EN FUNDACIONES**  
 (1) Cuerpo enfardadora: carga vertical 300 KN (30 toneladas)  
 Área de apoyo: 8645 cm<sup>2</sup>  
 (2) Unidad de poder hidráulica: carga vertical 40 KN (4 toneladas)  
 Área de apoyo: 2045 cm<sup>2</sup>



 <b>INTENDENCIA DEPARTAMENTAL DE ROCHA</b> 	
<b>DIVISIÓN de GESTION AMBIENTAL</b>	
<b>PROYECTO :</b> <b>BASE APOYO EQUIPOS HORMIGÓN</b>	
<b>PLANO :</b> <b>PLANTA Y DETALLES</b>	
COORDINADOR de PROYECTO : <b>Fausto de León</b>	DIRECTOR de PROYECTO : <b>Ing. Ana Laura Pereyra</b>
TECNICOS : <b>Ing. Civil Victoria Vaz Martins</b> <b>Ing. Civil Ana Laura Pereyra</b> <b>Ing. Agrím. Martha Graña</b> <b>Arq. Gino de León</b>	
DIBUJANTE : <b>Carlos Barboza Rodríguez</b>	LUBRICA
ESCALAS : <b>1 / 100</b>	REVISADO : <b>14 / 10 / 2019</b>
FECHA : <b>Setiembre 2019</b>	VERSION :