

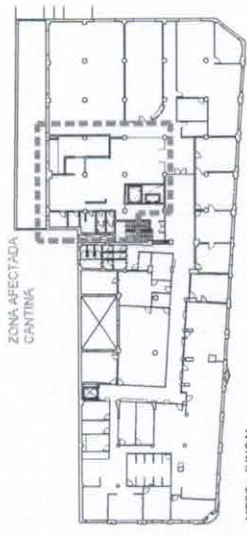

Ministerio de Trabajo y Seguridad Social  
**MTSS**  
 ESCALA: FECH: 10 2019  
 REVISIONES: REV 1 - 02/02/08  
 LAMINA: U01

OBRA: REFORMA CANTINA MTSS - JUNCAL  
 PADRON: 4623 SUPERFICIE: 1692  
 UBICACION: MVDEO. DIRECCION: JUNCAL 1511  
 PROPIETARIO: MINISTERIO DE TRABAJO Y SEGURIDAD SOCIAL  
 RUBRO: UNIDAD DE ARQUITECTURA  
 ARQ. GABRIELA RIVERA - ARQ. LAURA OUTERELO  
 ARQ. ADJUNTO MIGUEL MIGLIÓNICO

ESC 1/500



MTSS - JUNCAL  
PLANTA NIVEL 1  
ESC: 1/500

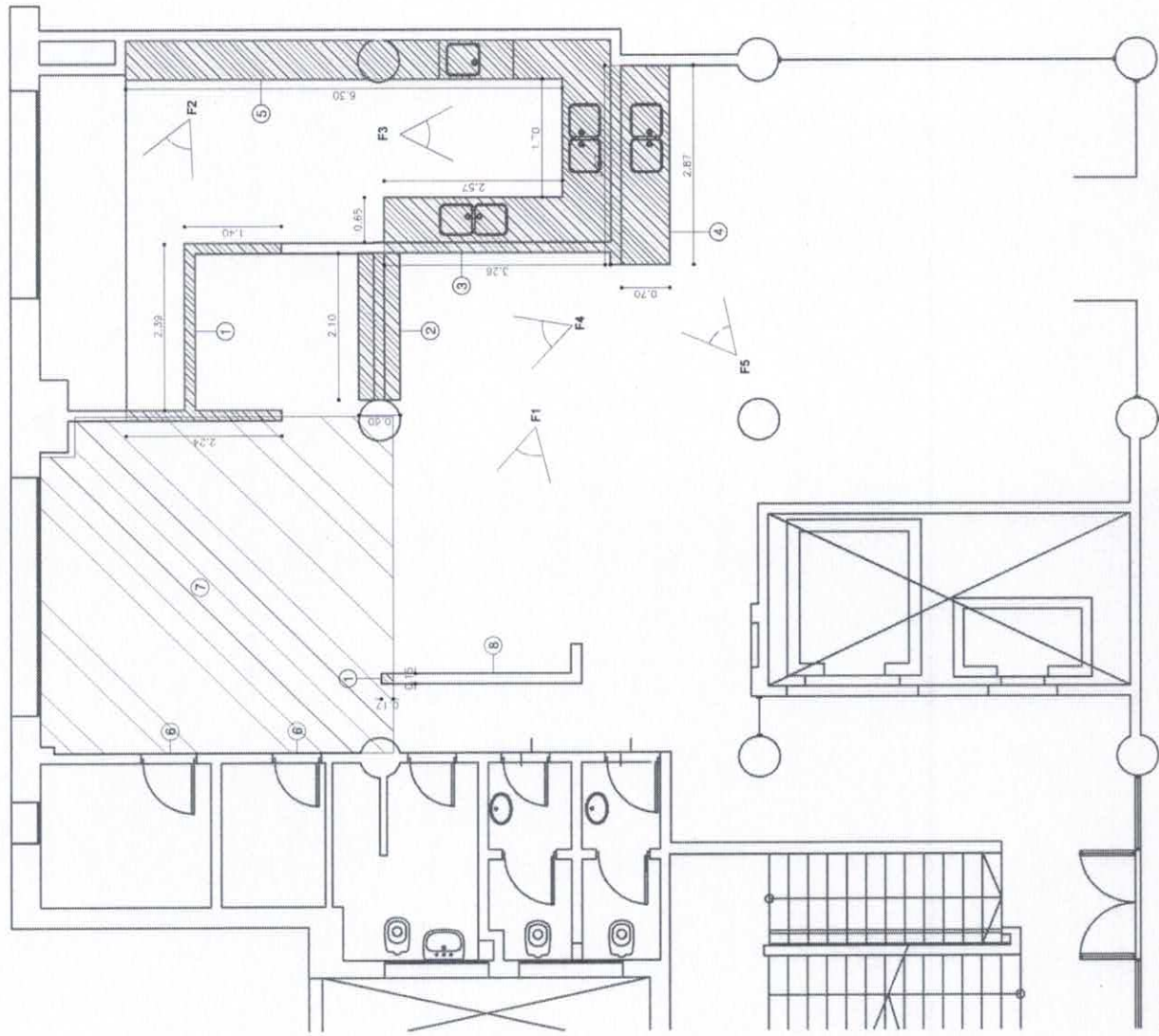

MTSS - JUNCAL  
PLANTA NIVEL 1 - CANTINA - ESTADO ACTUAL  
ESC: 1/50

REFERENCIAS



OBRA:	REFORMA CANTINA MTSS - JUNCAL
PAISAJE:	4623 SUPERFICIE: 1692
LUBICACION:	MADEZ DIRECCION: JUNCAL 1511
PROPIETARIO:	MINISTERIO DE TRABAJO Y SEGURIDAD SOCIAL
RUBRO:	ZONA AFECTADA / DEMOLICION
UNIDAD DE ARQUITECTURA:	ARD. GABRIELA RIVERA - ARD. LAJUS - OUTERFIELD
ARQ. ACOLITIC:	MIGUEL MIGLIANICO

MTSS	1.50	13	2019
REVISIONES:			
REVISION 1			
REVISION 2			
REVISION 3			

AL01



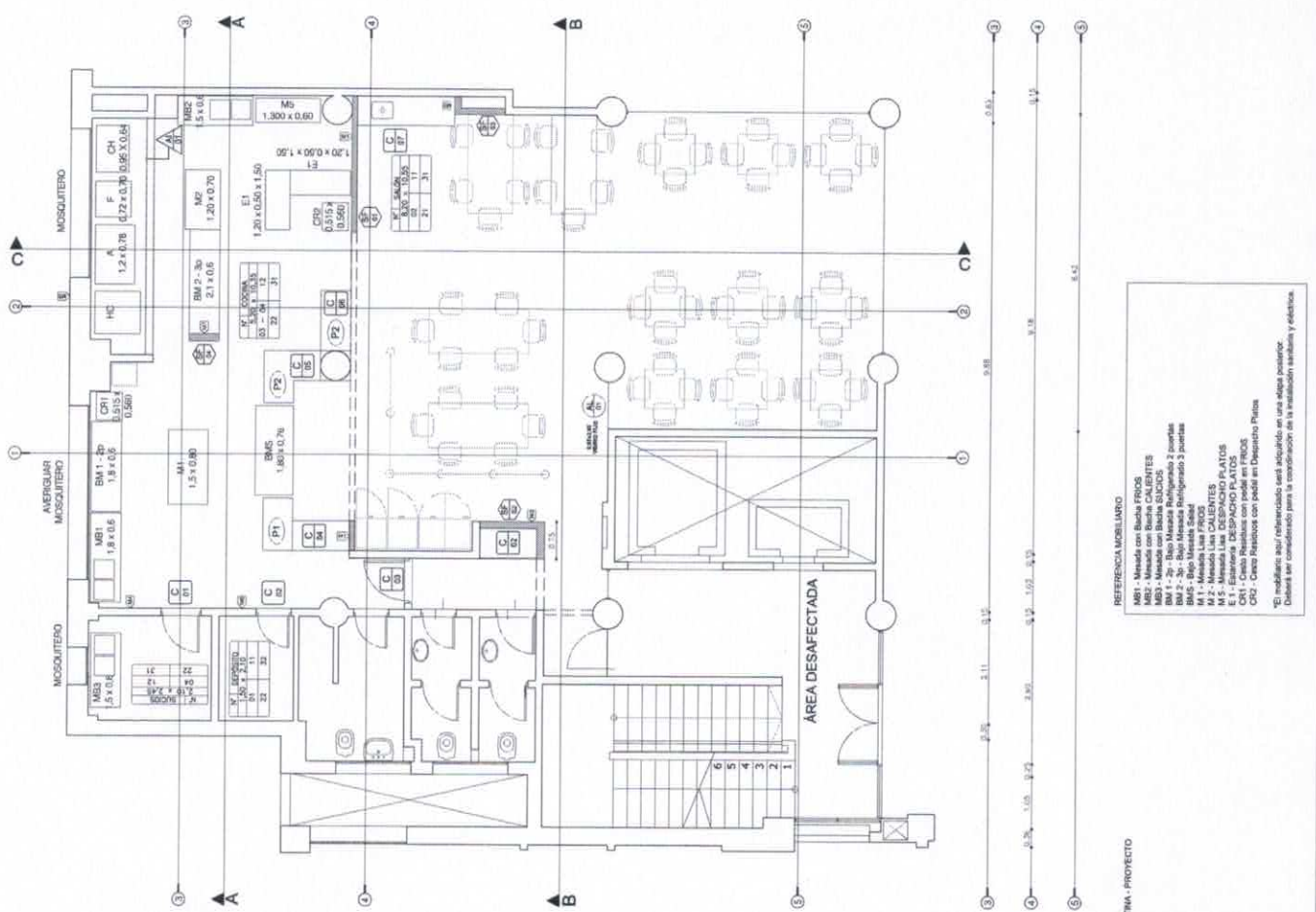

- REFERENCIA MOBILIARIO**
- MB1 - Mueble con Balcón Fríos
  - MB2 - Mueble con Balcón Calientes
  - MB3 - Mueble con Balcón Sucios
  - MB4 - Mueble con Balcón Residuos
  - MB5 - Balcón Mueble para 3 personas
  - MB6 - Balcón Mueble para 2 personas
  - M 2 - Mueble para Calientes
  - M 3 - Mueble para Sucios
  - M 4 - Mueble para Residuos
  - M 5 - Mueble para Despacho Platos
  - M 6 - Mueble para Limpieza
  - CR1 - Cuento Residuos con pedaleo en Despacho Platos
  - CR2 - Cuento Residuos con pedaleo en Despacho Platos

Se pedirá ser fabricados por el fabricante en sus planos completos.  
 Deberá ser considerado para la construcción de la instalación eléctrica.

- TERMINACIONES**
- ALUMBRADO
  - CARPINTERÍA
  - MARQUELOS
  - ACRILICO
  - INDIVISIBLE
  - STEEL FRAMING
  - DEBORA ZOCALO

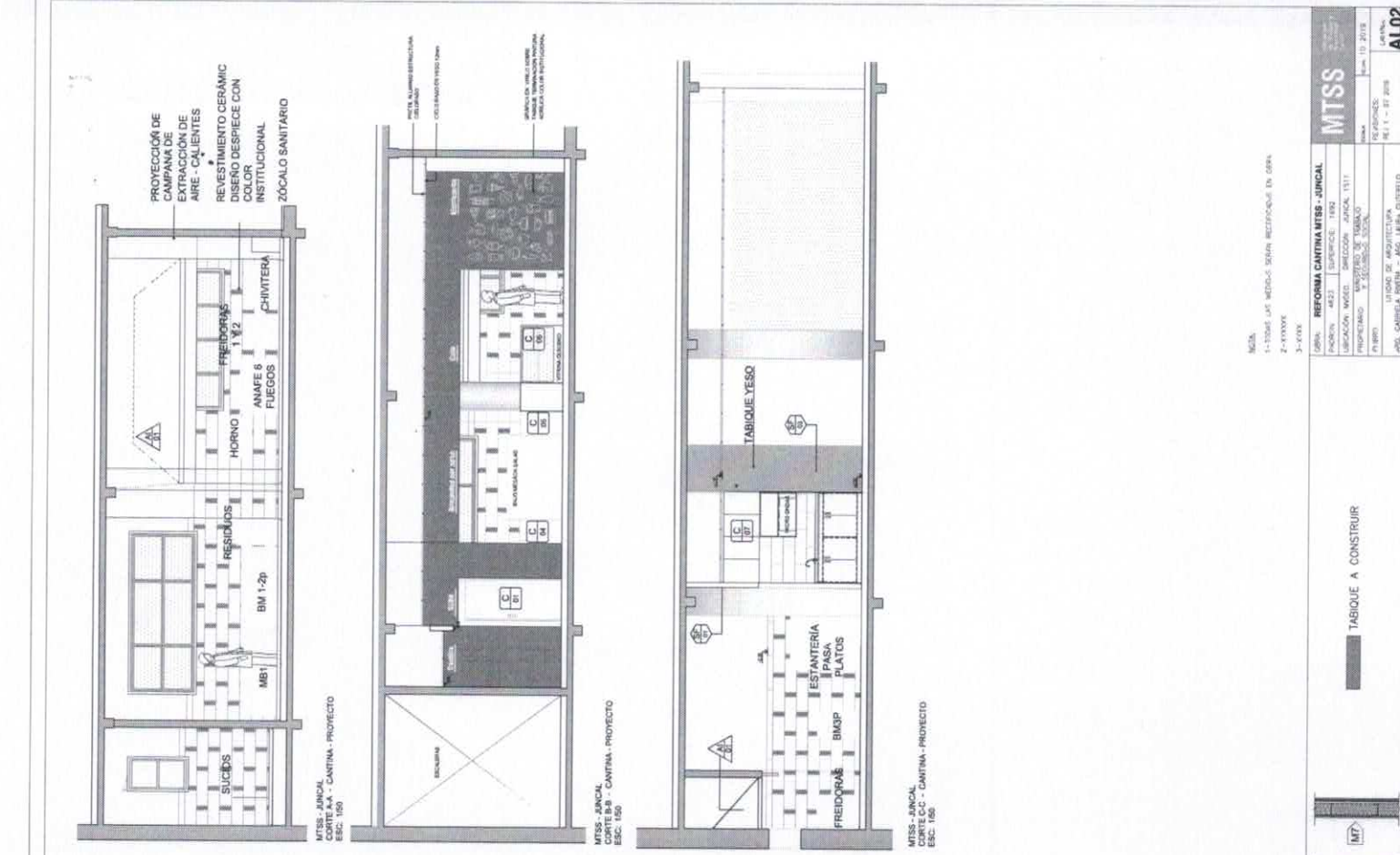

MTSS, 1-1086 LAF MEDUSA SEÑAL RECTIFICADA EN OBRA  
 2-YXXXXX  
 3-XXXX

**SIMBOLOGIA**

- ALUMBRADO
- CARPINTERÍA
- MARQUELOS
- ACRILICO
- INDIVISIBLE
- STEEL FRAMING
- DEBORA ZOCALO

**MURS X TABIQUES**

- M1
- M2
- M3
- M4
- M5
- M6
- M7

**REFORMA CANTINA MTSS - JUNCAL**

OBRA: 4823 SUPERFICIE: 1302  
 UBICACION: N.º 4506, S.º 1131  
 PROYECTO: REFORMA CANTINA 1511  
 PERIODO: ABRIL DE 2018  
 FASES: PLANEAMIENTO Y PROYECTO

**MTSS**

ARQUITECTOS: MONTES, PARRA, RAMÍREZ  
 INGENIERO EN OBRA: RAMÍREZ  
 OFICINA: AV. CARRETERA INTER - AV. LAFAN CURETILLO 2908  
 TEL: 91 1 - 87 2888

AL02

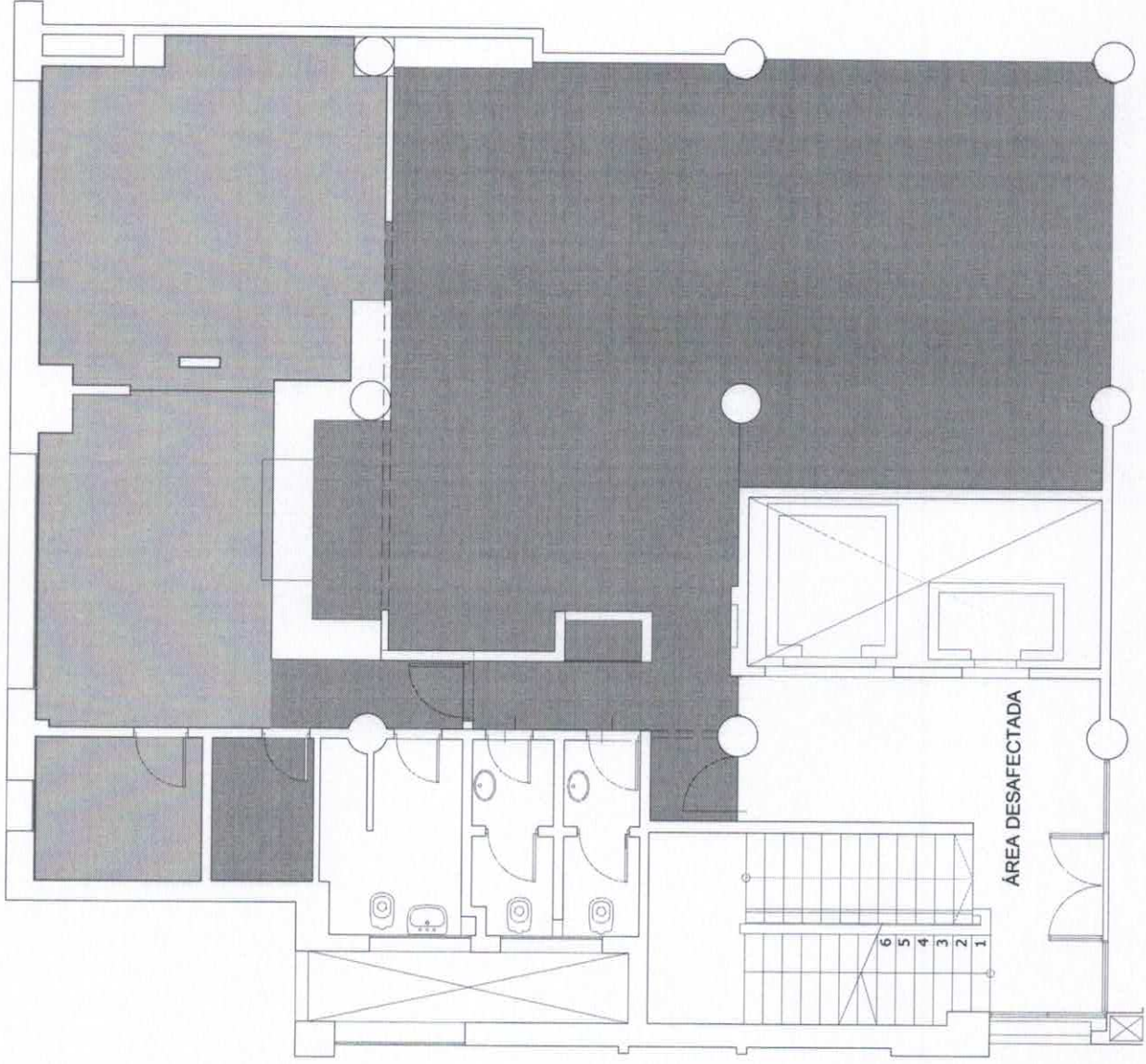

ÁREA DE SALÓN Y DEPÓSITO



PORCELANATO  
RECTIFICADO  
ESMALTADO  
NATURAL COLOR  
GRIS CEMENTO -  
90cm x 90cm

ZÓCALO SANITARIO

JUNTA DE TRABAJO EN CONTRAPISO

ÁREA DE COCINA



TERMINACIÓN  
CEMENTO-EPOXI  
TIPO SIKAFLOOR  
263

OBRA: REFORMA CANTINA MTSS - JUNCAL	
PROYECTO: 4623	SUPERFICIE: 1662
UBICACIÓN: MUNICIPIO: DIRECCIÓN: JUNCAL 1511	
PROPIETARIO: MINISTERIO DE TRABAJO Y SEGURIDAD SOCIAL	
RUBRO: PLANTA PAVIMENTOS	
UNIDAD DE ARQUITECTURA: ARO, CABRELA RIVERA - ARO, LAURA - OTERELO	
ARO, ADUARTE, MIGUEL MUGLÁNCO	

FECHA: 10/2019	ESCALA: 1:50
PENSIÓN: L.M.M.A.	
REV: 1 - 07-2019	
<b>AL03</b>	



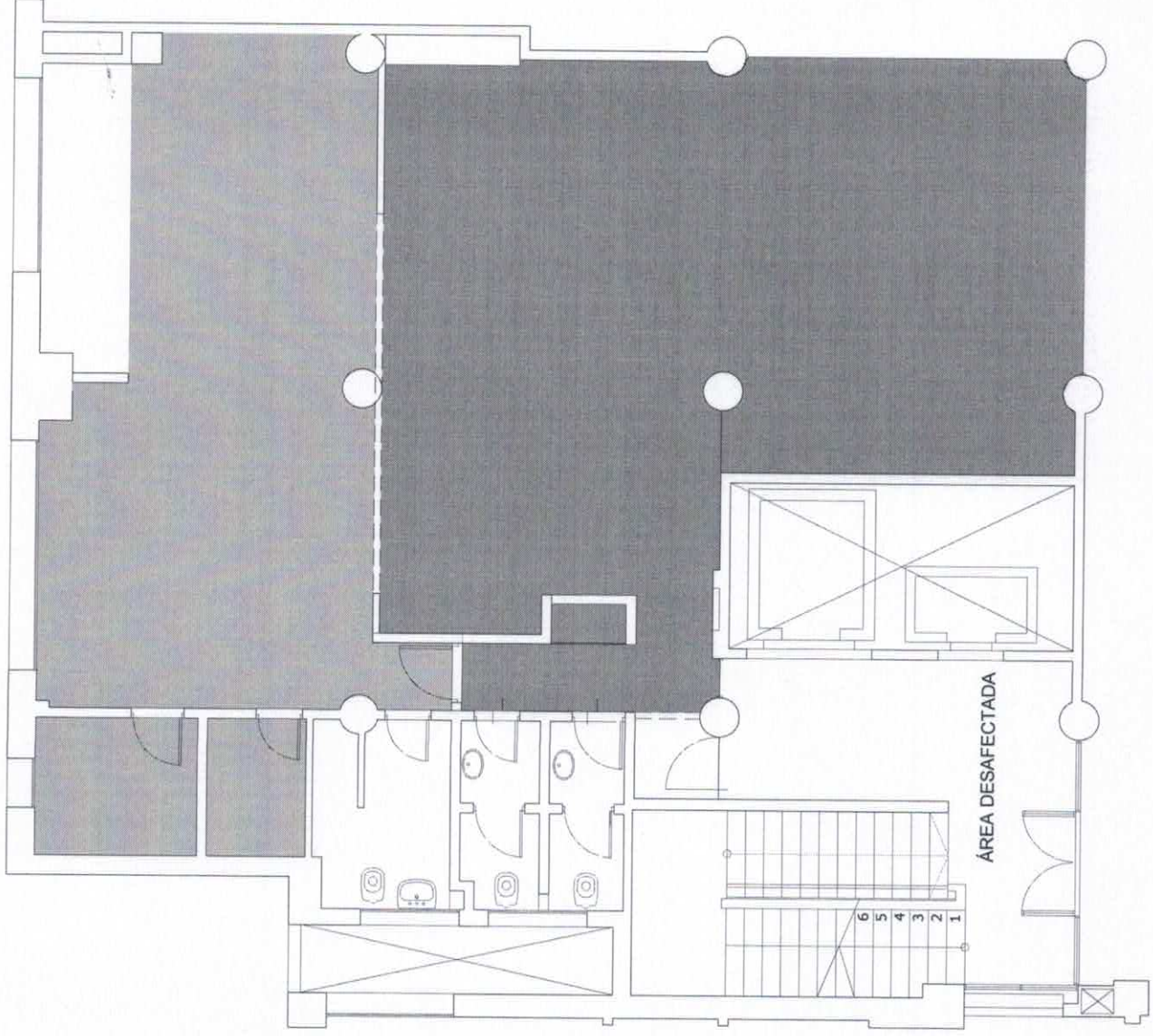

CIELORASO TIPO  
ARMSTRONG EXISTENTE

h: 2.50



PINTURA PARA  
CIELORASO  
COLOR BLANCO  
h: Fondo de Losa

OBRA: REFORMA CANTINA MTSS - JUNCAL	
PADRON: 4623	SUPERFICIE: 1692
UBICACIÓN: MVDCO.	DIRECCIÓN: JUNCAL 1511
PROPIETARIO: MINISTERIO DE TRABAJO Y SEGURIDAD SOCIAL	
RUBRO: PLANTA DE CIELORASO	
UNIDAD DE ARQUITECTURA	
ARD. GABRIELA RIVERA - ARD. LAUREN OSTERLO	
ARD. ADRIANIC MIGUEL MIGLIANICO	

ESCALA: 1:50	FECHA: 10 2019
REVISIONES:	
REV 1 - 07 2019	
<b>AL04</b>	

M1

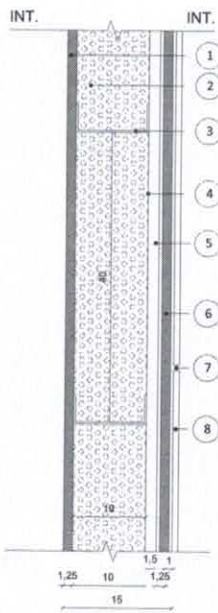

DETALLE TABIQUE - PLANTA

M2

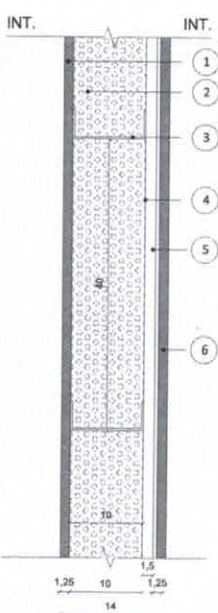

DETALLE TABIQUE - PLANTA

M3

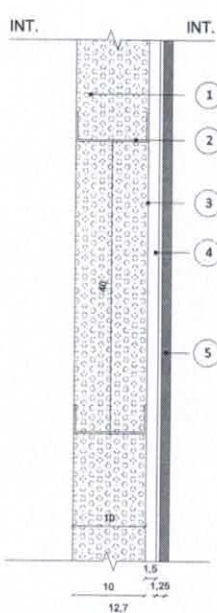

DETALLE TABIQUE - PLANTA

M4

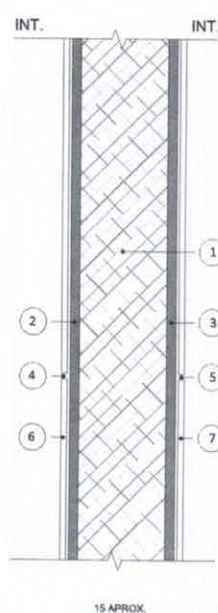

DETALLE TABIQUE - PLANTA

REFERENCIAS

- 1 PLACA YESO  $\approx 12.5mm$   
TERMINACIÓN EN PINTURA ACRILICA PARA INTERIOR
- 2 LANA PIEDRA - BARRERA ACÚSTICA
- 3 PERFIL DE ACERO GALVANIZADO 0.7x100x45mm
- 4 SOLERA INFERIOR PQU  $\approx 0.84mm$
- 5 PLACA OSB ESTRUCTURAL 15 mm
- 6 PLACA YESO SANITARIO  $\approx 12.5mm$
- 7 PASTINA EPOXI EN JUNTA CERÁMICOS  $\approx 3mm$
- 8 TERMINACIÓN EN REVESTIMIENTO CERÁMICO HASTA LOS 2 mts DE ALTURA SOBRE NPT (VER DETALLE DESPIEZO CERÁMICO) REMATE SUPERIOR CON ANGULO DE ALUMINIO

REFERENCIAS

- 1 PLACA YESO  $\approx 12.5mm$   
TERMINACIÓN EN PINTURA ACRILICA PARA INTERIOR
- 2 LANA PIEDRA - BARRERA ACÚSTICA
- 3 PERFIL DE ACERO GALVANIZADO 0.7x100x45mm
- 4 SOLERA INFERIOR PQU  $\approx 0.84mm$
- 5 PLACA OSB ESTRUCTURAL 15 mm
- 6 PLACA YESO  $\approx 12.5mm$   
TERMINACIÓN EN PINTURA ACRILICA PARA INTERIOR

REFERENCIAS

- 1 LANA PIEDRA - BARRERA ACÚSTICA
- 2 PERFIL DE ACERO GALVANIZADO 0.7x100x45mm
- 3 SOLERA INFERIOR PQU  $\approx 0.84mm$
- 4 PLACA OSB ESTRUCTURAL 15 mm
- 5 PLACA YESO  $\approx 12.5mm$   
TERMINACIÓN EN PINTURA ACRILICA PARA INTERIOR

REFERENCIAS

- 1 MAMPOSTERÍA EXISTENTE
- 2 REVOQUE A PLOMO
- 3
- 4 PASTINA EPOXI EN JUNTA CERÁMICOS  $\approx 3mm$
- 5
- 6 TERMINACIÓN EN REVESTIMIENTO CERÁMICO HASTA LOS 2 mts DE ALTURA SOBRE NPT (VER DETALLE DESPIEZO CERÁMICO) REMATE SUPERIOR CON ANGULO DE ALUMINIO
- 7

M5

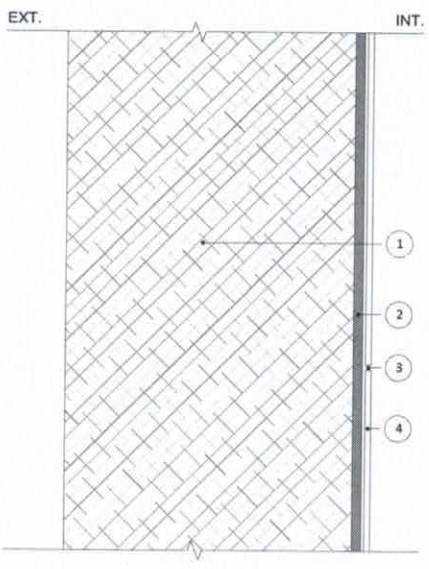

MURO DOBLE CON CÁMARA DE AIRE.

DETALLE TABIQUE - PLANTA

REFERENCIAS

- 1 MAMPOSTERÍA EXISTENTE
- 2 REVOQUE A PLOMO
- 3 PASTINA EPOXI EN JUNTA CERÁMICOS  $\approx 3mm$
- 4 TERMINACIÓN EN REVESTIMIENTO CERÁMICO HASTA LOS 2 mts DE ALTURA SOBRE NPT (VER DETALLE DESPIEZO CERÁMICO) REMATE SUPERIOR CON ANGULO DE ALUMINIO

M6

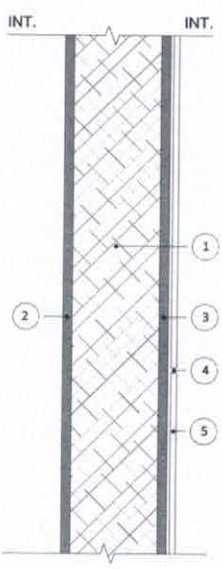

DETALLE TABIQUE - PLANTA

REFERENCIAS

- 1 MAMPOSTERÍA EXISTENTE
- 2 TERMINACIÓN CON PINTURA ACRILICA PARA INTERIORES COLOR INSTITUCIONAL
- 3 REVOQUE A PLOMO
- 4 PASTINA EPOXI EN JUNTA CERÁMICOS  $\approx 3mm$
- 5 TERMINACIÓN EN REVESTIMIENTO CERÁMICO HASTA LOS 2 mts DE ALTURA SOBRE NPT (VER DETALLE DESPIEZO CERÁMICO) REMATE SUPERIOR CON ANGULO DE ALUMINIO

M7

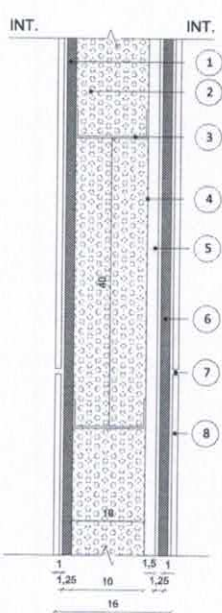

REFERENCIAS

- 1 PLACA YESO SANITARIO  $\approx 12.5mm$   
TERMINACIÓN EN REVESTIMIENTO CERÁMICO. (VER DETALLE DESPIEZO CERÁMICO)
- 2 LANA PIEDRA - BARRERA ACÚSTICA
- 3 PERFIL DE ACERO GALVANIZADO 0.7x100x45mm
- 4 SOLERA INFERIOR PQU  $\approx 0.84mm$
- 5 PLACA OSB ESTRUCTURAL 15 mm
- 6 PLACA YESO SANITARIO  $\approx 12.5mm$
- 7 PASTINA EPOXI EN JUNTA CERÁMICOS  $\approx 3mm$
- 8 TERMINACIÓN EN REVESTIMIENTO CERÁMICO HASTA LOS 2 mts DE ALTURA SOBRE NPT (VER DETALLE DESPIEZO CERÁMICO) REMATE SUPERIOR CON ANGULO DE ALUMINIO

\* EN TODOS LOS TABIQUES DE STEEL FRAMING SE EJECUTARÁ ENCHICADO, HABILADO, CUADO Y PINTADO O REVESTIDO SEGUN PLANOS.

OBRA:	REFORMA CANTINA-MTSS-JUNCAL		<b>MTSS</b> <small>Ministerio de Trabajo y Seguridad Social</small>
PADRON:	#623	SUPERFICIE: 1.602	
UBICACIÓN:	MUDEO.	DIRECCIÓN: JUNCAL 1511	
PROPIETARIO:	MINISTERIO DE TRABAJO Y SEGURIDAD SOCIAL		ESCALA: 1:50
RUBRO:	PLANILLAMUROS		FECHA: 01-2019
	UNIDAD DE ARQUITECTURA		REVISIONES:
ARQ. GABRIELA RIVEPA - ARQ. L-LURA COUTERLEO			FEVISON-1
ARQ. ADJUNTO MIGUEL MCLÓNICO			FEVISON-2
			FEVISON-3

LÁMINA  
**AL05**



OBRA:	<b>REFORMA CANTINA MTSS - JUNCAL</b>
PADRON:	4623 SUPERFICIE: 1692
UBICACIÓN:	MUDEO. DIRECCIÓN: JUNCAL 1511
PROPIETARIO:	MINISTERIO DE TRABAJO Y SEGURIDAD SOCIAL
RUBRO:	<b>PLANILLA STEEL FRAMING</b>
	UNIDAD DE ARQUITECTURA
	ARQ. GABRIELA RIVERA - ARQ. LAURA OUTERELO
	ARQ. ADJUNTO MIGUEL MIGLIÓNICO

\*TODAS LAS MEDIDAS SE VERIFICARAN EN OBRA

ENTREPISO

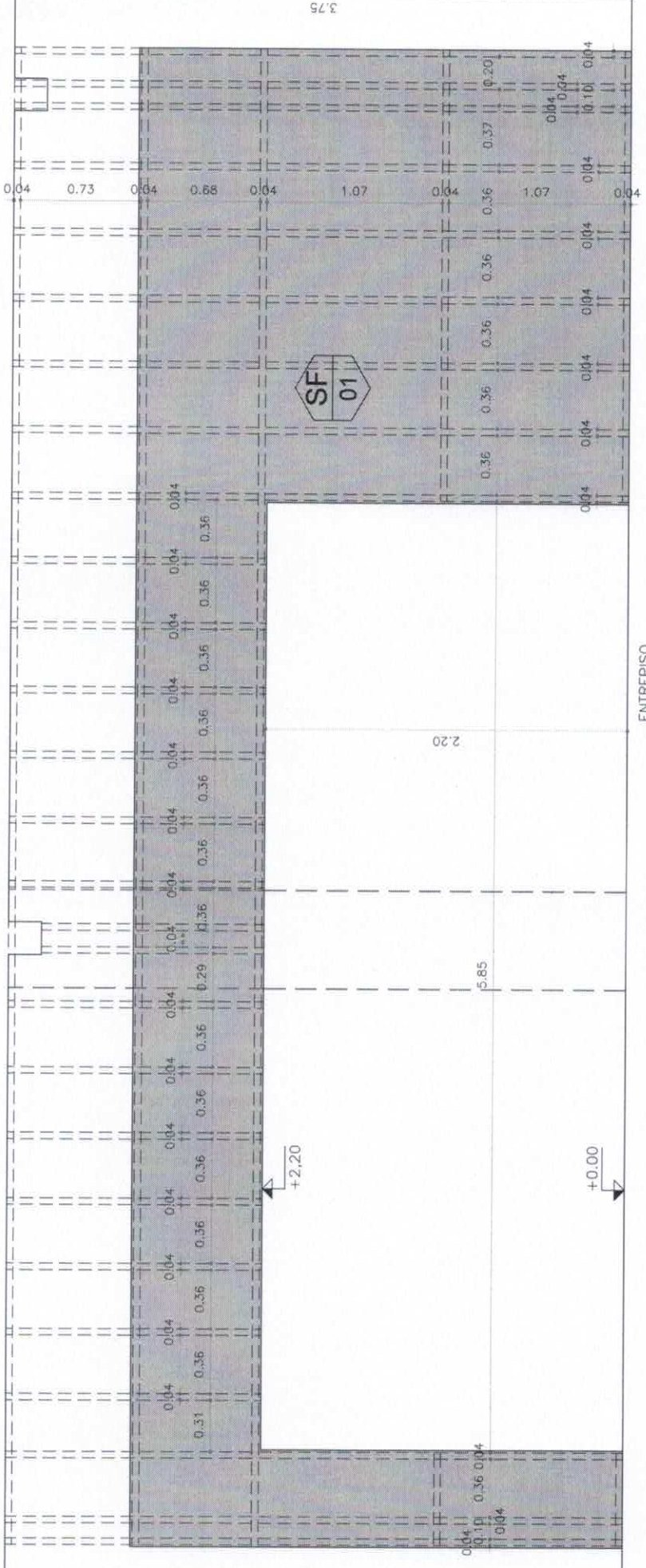

ENTREPISO

ESPACIO DE COCINA



ESPACIO DE SALÓN

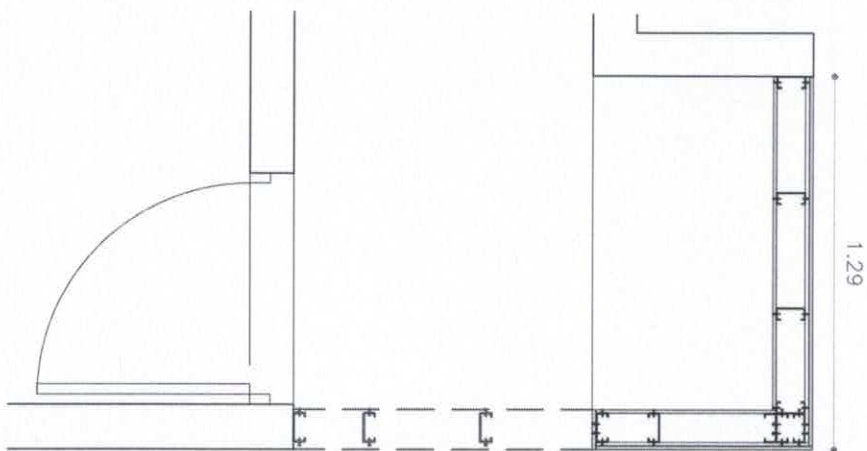
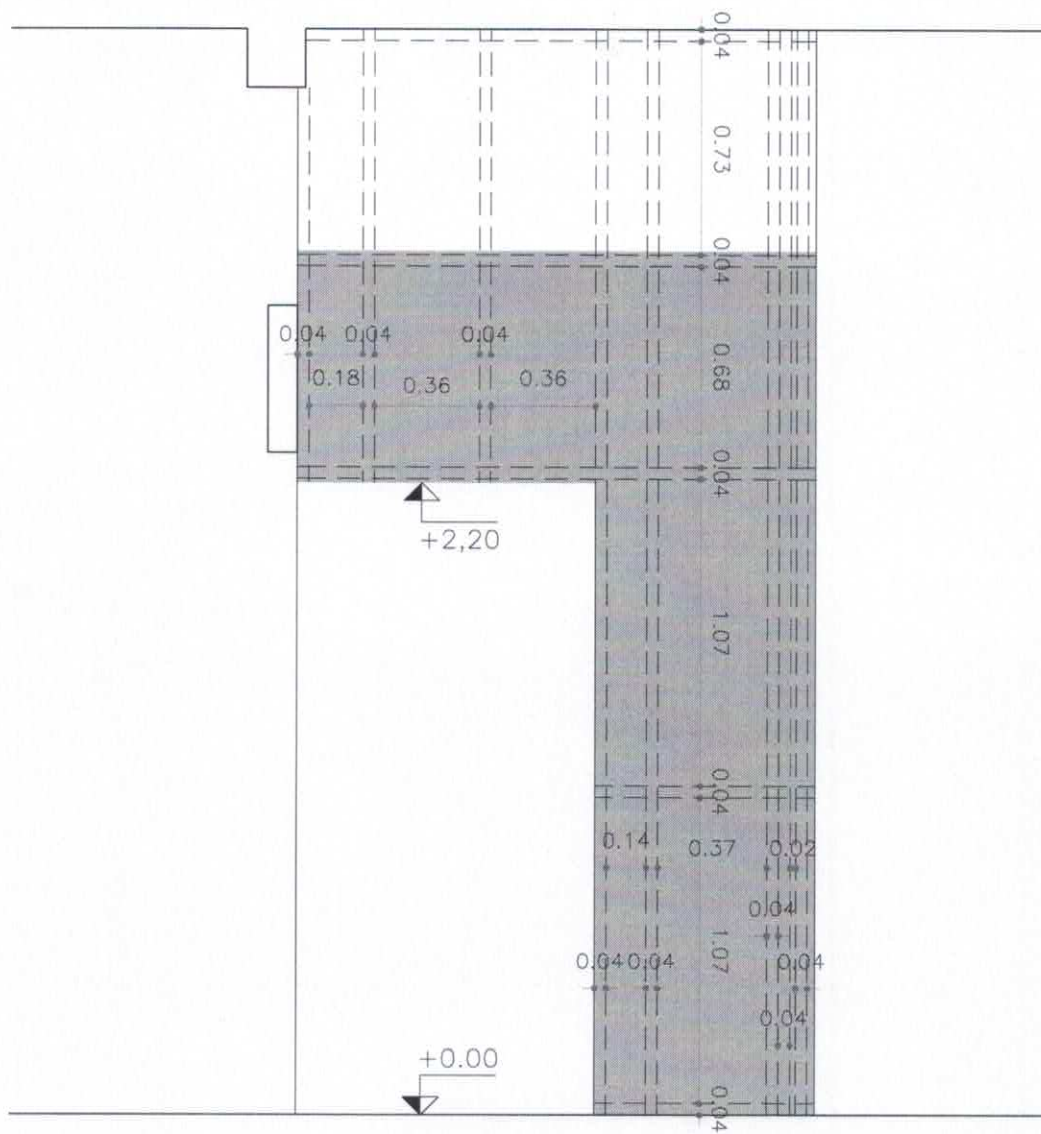

SF  
02

\*TODAS LAS MEDIDAS SE VERIFICARAN EN OBRA

OBRA: **REFORMA CANTINA MTSS - JUNCAL**

PADRON: 4623 SUPERFICIE: 1692

UBICACIÓN: MVDEO. DIRECCIÓN: JUNCAL 1511

PROPIETARIO: MINISTERIO DE TRABAJO Y SEGURIDAD SOCIAL

RUBRO: **PLANILLA STEEL FRAMING**

UNIDAD DE ARQUITECTURA  
ARQ. GABRIELA RIVERA - ARQ. LAURA OUTERELO  
ARQ. ADJUNTO MIGUEL MIGLIÓNICO

**MTSS**

Ministerio de Trabajo y Seguridad Social

ESCALA: 1/5

FECHA: 10 2019

REVISIONES:  
REV 1 - 07 2019

LAMINA:  
**SF02**



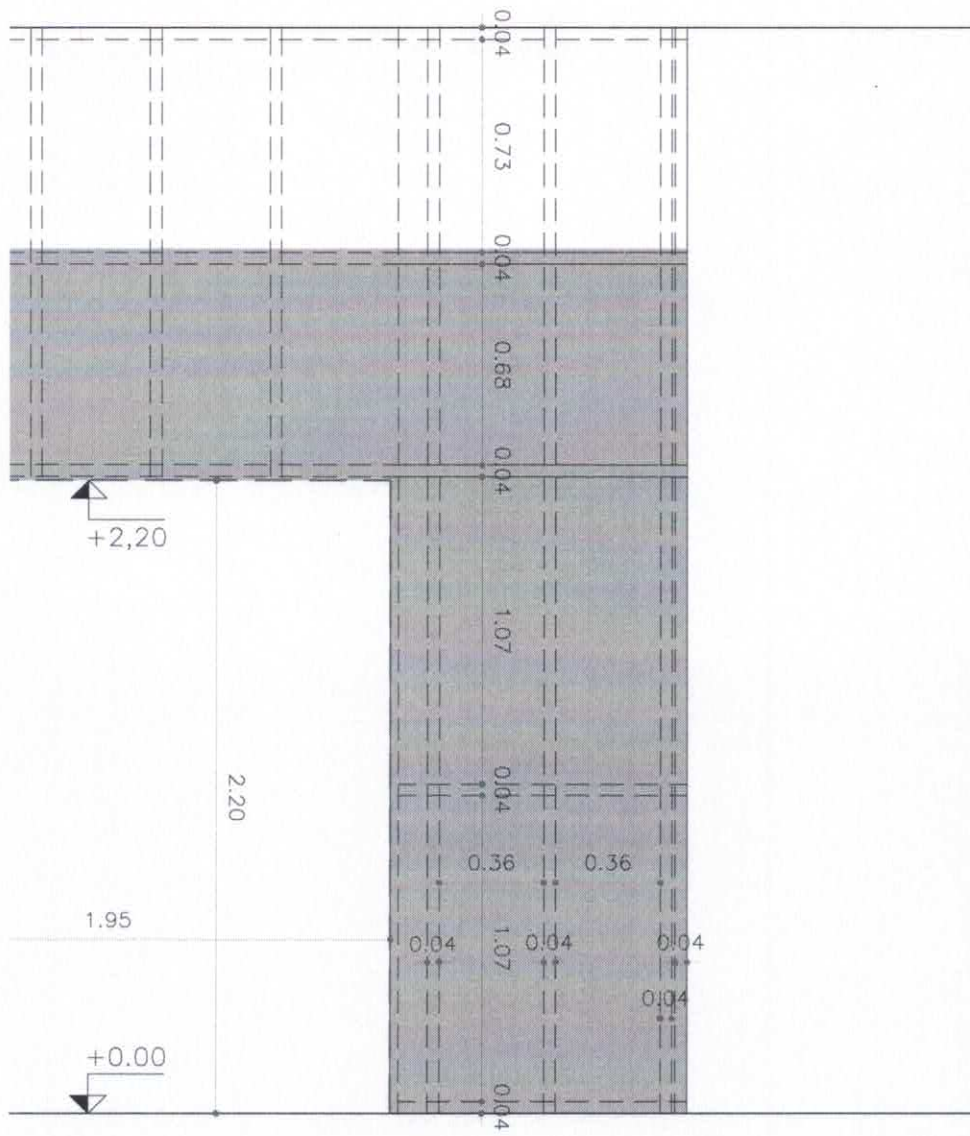

SF  
03

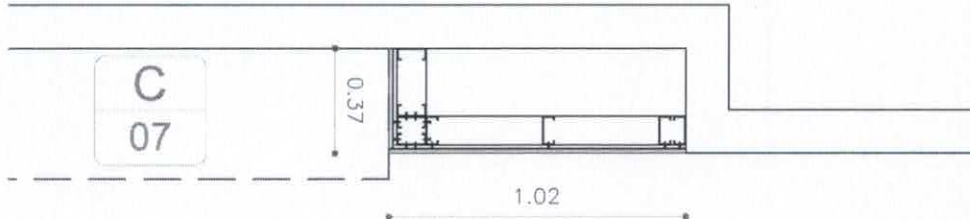

<p>*TODAS LAS MEDIDAS SE VERIFICARAN EN OBRA</p>	<b>OBRA: REFORMA CANTINA MTSS - JUNCAL</b>		<h1>MTSS</h1> <p>Ministerio de Trabajo y Seguridad Social</p>	
	PADRON: 4623	SUPERFICIE: 1692		
	UBICACIÓN: MVDEO. DIRECCIÓN: JUNCAL 1511		ESCALA: 1/5	FECHA: 10 2019
	PROPIETARIO: MINISTERIO DE TRABAJO Y SEGURIDAD SOCIAL		REVISIONES: REV 1 - 07 2019	
	<b>RUBRO: PLANILLA STEEL FRAMING</b> UNIDAD DE ARQUITECTURA ARQ. GABRIELA RIVERA - ARQ. LAURA OUTERELO ARQ. ADJUNTO MIGUEL MIGLIÓNICO		LAMINA: <h2>SF03</h2>	

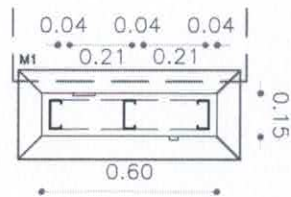
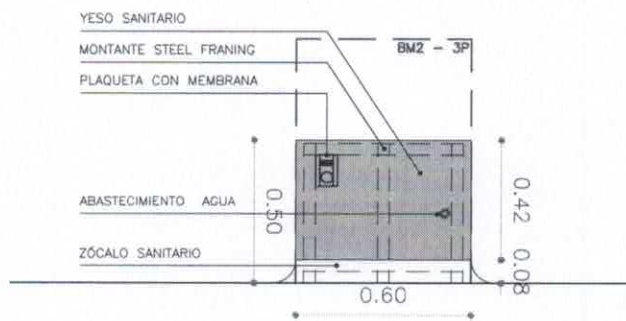

\*TODAS LAS MEDIDAS SE VERIFICARAN EN OBRA

OBRA: **REFORMA CANTINA MTSS - JUNCAL**

PADRON: 4623

SUPERFICIE: 1692

UBICACIÓN: MVDEO. DIRECCIÓN: JUNCAL 1511

PROPIETARIO: MINISTERIO DE TRABAJO Y SEGURIDAD SOCIAL

ESCALA: 1/5

FECHA: 10 2019

RUBRO: **PLANILLA STEEL FRAMING**

REVISIONES:  
REV 1 - 07 2019

UNIDAD DE ARQUITECTURA  
ARQ. GABRIELA RIVERA - ARQ. LAURA OUTERELO  
ARQ. ADJUNTO MIGUEL MIGLIÓNICO

LAMINA:

**SF04**

**MTSS**

Ministerio de Trabajo y Seguridad Social



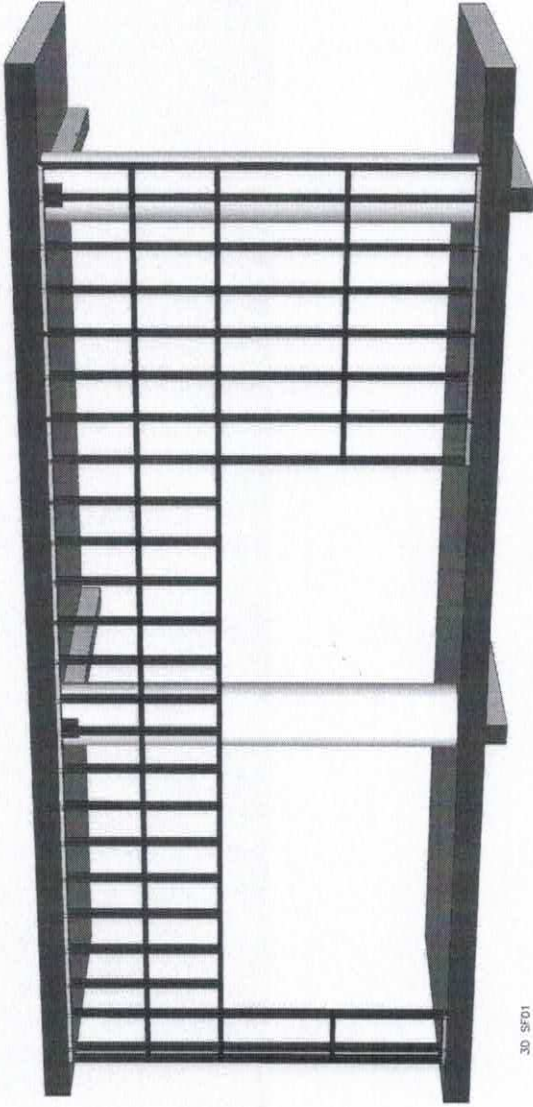

3D SF01

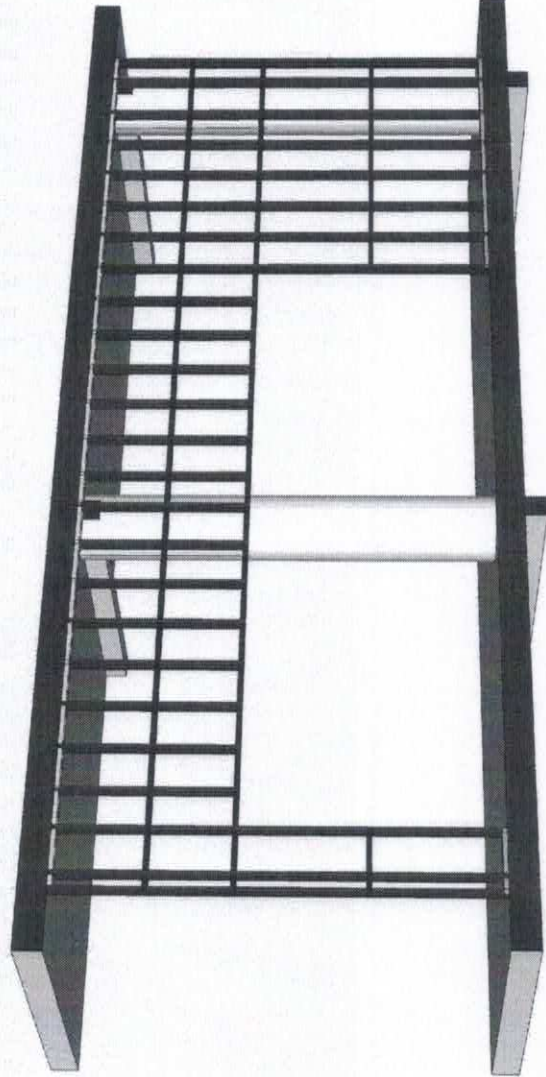

3D SF01

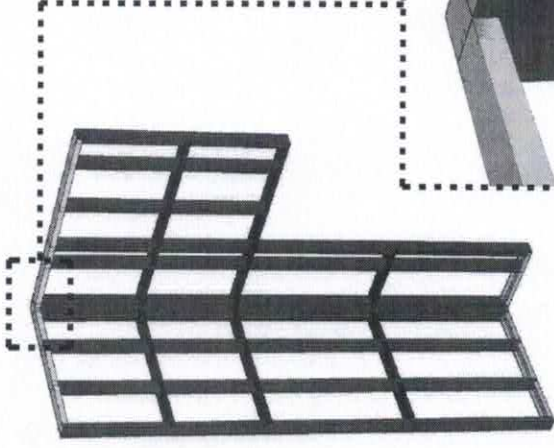

3D SF02

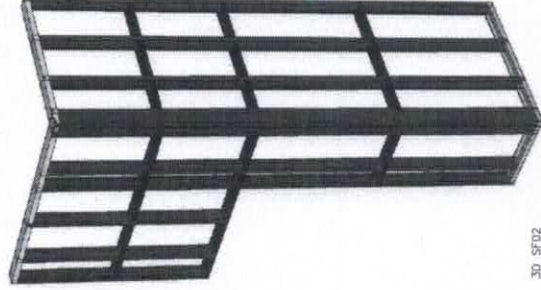
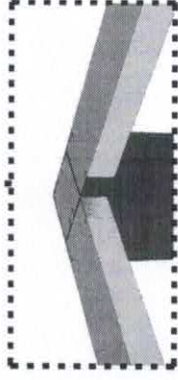

3D SF02

\*TODAS LAS MEDIDAS SE VERIFICARAN EN OBRA

OBRA: **REFORMA CANTINA MTSS - JUNCAL**

PADRON: 4623 SUPERFICIE: 1692

UBICACIÓN: MVDEO. DIRECCIÓN: JUNCAL 1511

PROPIETARIO: MINISTERIO DE TRABAJO Y SEGURIDAD SOCIAL

RUBRO: **DETALLE STEEL FRAMING**

UNIDAD DE ARQUITECTURA

ARQ. GABRIELA RIVERA - ARQ. LAURA OUTERELO

ARQ. ADJUNTO MIGUEL MIGLIÓNICO

**MTSS**

Ministerio de Trabajo y Seguridad Social

ESCALA: VARIAS FECHA: 10 / 2019

REVISIONES:  
REV 1 - 07 2019

LAMINA:  
**SF05**

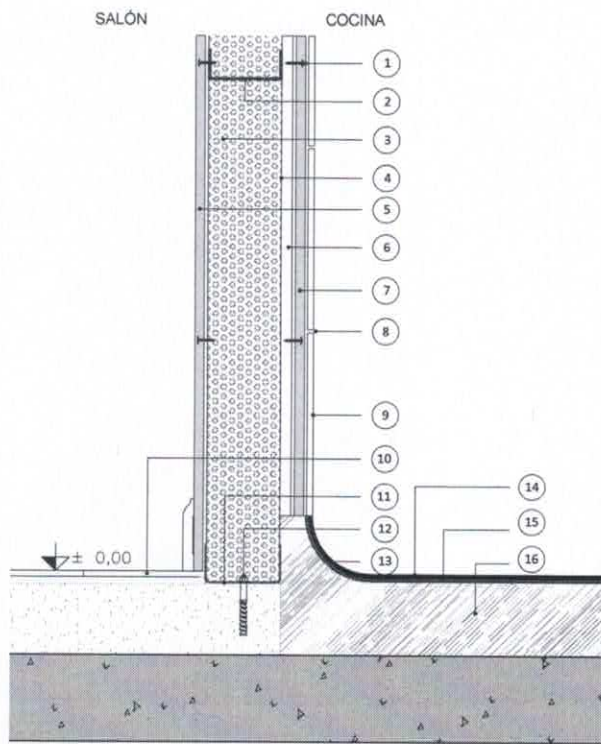

**REFERENCIAS**

- 1 TORNILLERÍA T2 CHAPA PARA STEEL FRAMING
- 2 PGC ESTRUCT. 0,84X100X40mm
- 3 LANA DE PIEDRA - AISLACION ACUSTICA
- 4 MONTANTE CADA 40cmts PGC 0,84x100x40mm
- 5 PLACA YESO 12,5mm ENCINTADO Y MASILLADO + TERMINACION EN PINTURA ACRILICA PARA INTERIORES COLOR INSTITUCIONAL
- 6 CHAPON ESTRUCTURAL OSB 15mm
- 7 YESO SANITARIO 12,5mm
- 8 PASTINA EPOXI EN JUNTA CERÁMICOS e=3mm
- 9 TERMINACIÓN EN REVESTIMIENTO CERÁMICO HASTA LOS 2 mts DE ALTURA SOBRE NPT. (VER DETALLE DESPIEZO CERÁMICO) REMATE SUPERIOR CON ANGULO DE ALUMINIO
- 10 PAVIMENTO EN PORCELANATO RECTIFICADO ESMALTADO NATURAL, COLOR GRIS CEMENTO
- 11 SOLERA INFERIOR PGU e= 0,84mm
- 12 TACO EXPANSIVO METÁLICO 10mm
- 13 ZÓCALO SANITARIO CONFORMADO EN CONTRAPISO ARCO DE CIRCUNFERENCIA DE RADIO =10cmts
- 14 TERMINACIÓN CEMENTO-EPOXI TIPO SIKAFLOOR 263
- 15 IMPRIMACIÓN TIPO SIKAFLOOR 156 e= 5mm
- 16 ARTICOR

**DETALLE ESQUINA S.F.**  
ESC:1/5

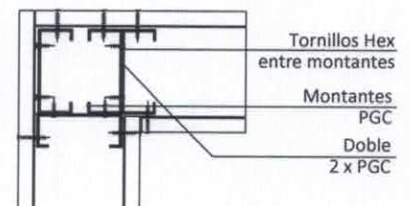

OBRA: <b>REFORMA CANTINA MTSS - JUNCAL</b>		<b>MTSS</b> Ministerio de Trabajo y Seguridad Social
PADRON: 4623	SUPERFICIE: 1692	
UBICACIÓN: MVDEO. DIRECCIÓN: JUNCAL 1511		
PROPIETARIO: MINISTERIO DE TRABAJO Y SEGURIDAD SOCIAL	ESCALA: 1/5	FECHA: 10 2019
RUBRO: <b>STEEL FRAMING</b>	REVISIONES: REV 1 - 07 2019	LAMINA: <b>SF06</b>
UNIDAD DE ARQUITECTURA ARQ. GABRIELA RIVERA - ARQ. LAURA OUTERELO ARQ. ADJUNTO MIGUEL MIGLIÓNICO		



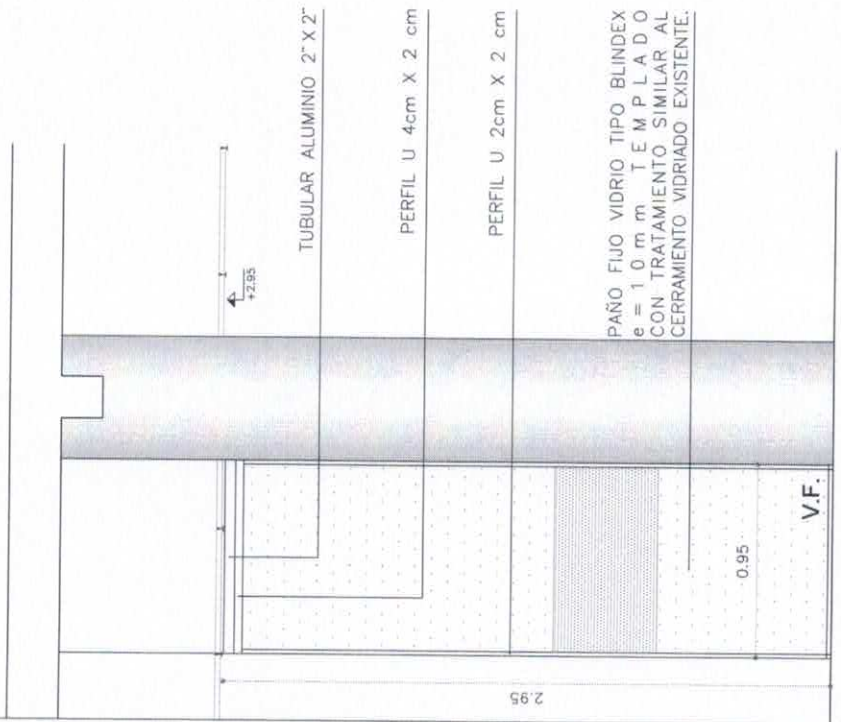

<b>TIPO</b>	FACHADA INTERIOR
<b>CANTIDADES Y UBICACIÓN</b>	1 EN SALÓN MTSS / CANTINA JUNCAL
<b>MODO DE ABRIR</b>	VIDRIO FIJO
<b>MARCO</b>	TIPO ALUMINIO ANODIZADO
	PERFILES TUBULAR CUADRADO DE ALUMINIO 2" X 2"
<b>HOJA</b>	CANTIDAD 1
	TIPO VIDRIO FIJO 10mm
	PERFILES PERFILES "U" SUP. 4 cm X 2 cm , LATERALES E INF. DE 2cm X 2cm
<b>VIDRIOS</b>	ABRE -
	TIPO 10mm Laminado
<b>HERRAJES</b>	CONTRAVIDRIOS BURLETE PARA COLOCACIÓN DE VIDRIO
	DE MOVIMIENTO -
	DE CIERRE -
<b>TERMINACION</b>	OTROS X
	X
<b>OBSERVACIONES</b>	ALUMINIO ANODIZADO COLOR NATURAL
EL OFERENTE DEBERÁ SUMINISTRAR TODOS LOS ELEMENTOS PARA EL CORRECTO FUNCIONAMIENTO DEL CERRAMIENTO	
<b>NOTAS:</b> - TODAS LAS MEDIDAS SE VERIFICARAN EN OBRA - LLEVARÁN EL TIPO CORRESPONDIENTE EN FORMA LEGIBLE Y CLARA PARA SU CORRECTA IDENTIFICACIÓN Y MANIPULACIÓN EN OBRA	

-TODAS LAS MEDIDAS SE VERIFICARAN EN OBRA  
 -MESA DE ACERO INOXIDABLE AISI 316 e=1.2mm.  
 -PIELETAS DE ACERO INOXIDABLE TIPO CLÁSICA (35,5x41, PROF=14)  
 -MANTENIMIENTO DE LA UNIÓN EN ACERO INOX. AISI 316.  
 LA UNIÓN ENTRE LAS PIELETAS DEBERÁ REALIZARSE  
 REALIZADA A TRAVÉS DE UN CORDÓN DE SOLDADURA CONTINUA.  
 TERMINÁNDOSE CON UN PULIDO QUE GARANTICE LA CONTINUIDAD.  
 SE RECOMIENDA HACER LAS UNIONES PERPENDICULARES A LA  
 PIELETA SEGUN SU EJE.

OBRA: **REFORMA CANTINA MTSS - JUNCAL**  
 PADRON: 4623 SUPERFICIE: 1692  
 UBICACIÓN: MVDEO. DIRECCIÓN: JUNCAL 1511  
 PROPIETARIO: MINISTERIO DE TRABAJO Y SEGURIDAD SOCIAL  
 RUBRO: **PLANILLA ALUMINIO**  
 UNIDAD DE ARQUITECTURA  
 ARQ. GABRIELA RIVERA - ARQ. LAURA OUTERLO  
 ARQ. ADJUNTO MIGUEL MIGLIÓNICO

**MTSS**  
 Ministerio de Trabajo y Seguridad Social  
 ESCALA: VARIAS FECHA: 10 2019  
 REVISIONES:  
 REV 1 - 07 2019  
 LAMINA:  
**A01**

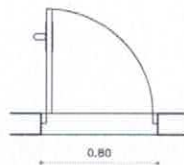
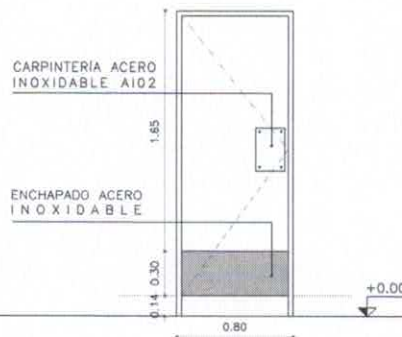

C  
01

<b>TIPO</b>		ACCESO A SUCIOS
<b>CANTIDADES Y UBICACION</b>		1 EN COCINA
<b>MODO DE ABRIR</b>		1 HOJA BATIENTE
<b>ESTRUCTURA</b>	TIPO	BASTIDOR DE MADERA CON REFUERZO EN ZONA DE HERRAJE DE MOVIMIENTO
	TERMINACIÓN	ESMALTE SINTETICO COLOR BLANCO DE ALTO BRILLO PARA MADERAS.
	MARCO	MARCO DE MADERA EUCALIPTO 3.5 x 14 cm (modificable)
<b>HOJAS</b>	TABLERO	LAMINADO EN CEDRO O SIMILAR 35 mm de espesor
	HERRAJES	VER DETALLE A102
<b>HERRAJES</b>	DE MOVIMIENTO	3 BISAGRAS DE ACERO INOXIDABLE DE 4 PULGADAS CON RULEMANES
	DE CIERRE	BRAZO HIDRÁULICO
	OTROS	ENCHAPADO DE ACERO INOXIDABLE DE HOJA EN ZONA INFERIOR
<b>TERMINACION</b>		ESMALTE SINTETICO COLOR BLANCO DE ALTO BRILLO PARA MADERAS.
<b>OBSERVACIONES</b>		
EL OFERENTE DEBERÁ SUMINISTRAR TODOS LOS ELEMENTOS PARA EL CORRECTO FUNCIONAMIENTO DEL MOBILIARIO		
<b>NOTAS:</b>		
- TODAS LAS MEDIDAS SE VERIFICARAN EN OBRA		
- LLEVARA EL TIPO CORRESPONDIENTE EN FORMA LEGIBLE Y CLARA PARA SU CORRECTA IDENTIFICACION Y MANIPULACION EN OBRA		

OBRA: <b>REFORMA CANTINA MTSS - JUNCAL</b>		<b>MTSS</b> Ministerio de Trabajo y Seguridad Social
PADRON: 4623	SUPERFICIE: 1692	
UBICACIÓN: MVDEO. DIRECCIÓN: JUNCAL 1511		
PROPIETARIO: MINISTERIO DE TRABAJO Y SEGURIDAD SOCIAL		ESCALA:
RUBRO: <b>ACCESO SUCIOS</b>		FECHA: 10 2019
UNIDAD DE ARQUITECTURA ARQ. GABRIELA RIVERA – ARQ. LAURA OUTERELO ARQ. ADJUNTO MIGUEL MIGLIÓNICO		REVISIONES: REV 1 – 07 2019
		<b>LAMINA: C01</b>



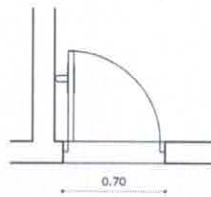
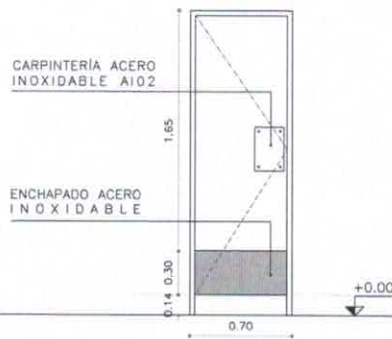

C  
02

<b>TIPO</b>		ACCESO A DEPÓSITO
<b>CANTIDADES Y UBICACION</b>		1 EN COCINA
<b>MODO DE ABRIR</b>		1 HOJA BATIENTE
<b>ESTRUCTURA</b>	TIPO	BASTIDOR DE MADERA CON REFUERZO EN ZONA DE HERRAJE DE MOVIMIENTO
	TERMINACIÓN	ESMALTE SINTETICO COLOR BLANCO DE ALTO BRILLO PARA MADERAS.
	MARCO	MARCO DE MADERA EUCALIPTO 3.5 x 14 cm (modificable)
<b>HOJAS</b>	TABLERO	LAMINADO EN CEDRO O SIMILAR 35 mm de espesor
	HERRAJES	VER DETALLE A102
<b>HERRAJES</b>	DE MOVIMIENTO	3 BISAGRAS DE ACERO INOXIDABLE DE 4 PULGADAS CON RULEMANES
	DE CIERRE	BRAZO HIDRÁULICO
	OTROS	ENCHAPADO DE ACERO INOXIDABLE DE HOJA EN ZONA INFERIOR
<b>TERMINACION</b>		ESMALTE SINTETICO COLOR BLANCO DE ALTO BRILLO PARA MADERAS.
<b>OBSERVACIONES</b>		
EL OFERENTE DEBERÁ SUMINISTRAR TODOS LOS ELEMENTOS PARA EL CORRECTO FUNCIONAMIENTO DEL MOBILIARIO		
<b>NOTAS:</b>		
- TODAS LAS MEDIDAS SE VERIFICARAN EN OBRA		
- LLEVARA EL TIPO CORRESPONDIENTE EN FORMA LEGIBLE Y CLARA PARA SU CORRECTA IDENTIFICACION Y MANIPULACION EN OBRA		

	<b>OBRA: REFORMA CANTINA MTSS - JUNCAL</b>	<div style="font-size: 2em; font-weight: bold; margin-bottom: 5px;">MTSS</div> <small>Ministerio de Trabajo y Seguridad Social</small>	
	PADRON: 4623      SUPERFICIE: 1692		
	UBICACIÓN: MVDEO.      DIRECCIÓN: JUNCAL 1511		
	PROPIETARIO: MINISTERIO DE TRABAJO Y SEGURIDAD SOCIAL	ESCALA:	FECHA: 10 2019
	<b>RUBRO: ACCESO DEPÓSITO</b>	REVISIONES: REV 1 - 07 2019	LAMINA: <b>C02</b>
	UNIDAD DE ARQUITECTURA ARQ. GABRIELA RIVERA - ARQ. LAURA OUTERELO ARQ. ADJUNTO MIGUEL MIGLIÓNICO		

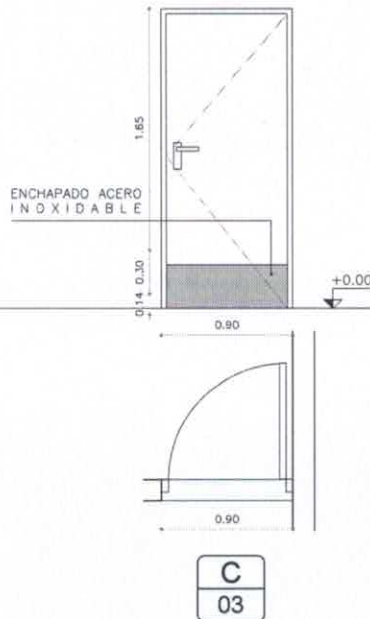

<b>TIPO</b>		ACCESO A COCINA
<b>CANTIDADES Y UBICACION</b>		1 EN COCINA
<b>MODO DE ABRIR</b>		1 HOJA BATIENTE
<b>ESTRUCTURA</b>	TIPO	BASTIDOR DE MADERA CON REFUERZO EN ZONA DE HERRAJE DE MOVIMIENTO
	TERMINACIÓN	ESMALTE SINTETICO COLOR BLANCO DE ALTO BRILLO PARA MADERAS.
	MARCO	MARCO DE MADERA EUCALIPTO 3.5 x 14 cm (modificable)
<b>HOJAS</b>	TABLERO	LAMINADO EN CEDRO O SIMILAR 35 mm de espesor
	HERRAJES	PESTILLO CON LLAVE
<b>HERRAJES</b>	DE MOVIMIENTO	3 BISAGRAS DE ACERO INOXIDABLE DE 4 PULGADAS CON RULEMANES
	DE CIERRE	BRAZO HIDRÁULICO
	OTROS	ENCHAPADO DE ACERO INOXIDABLE DE HOJA EN ZONA INFERIOR
<b>TERMINACION</b>		ESMALTE SINTETICO COLOR BLANCO DE ALTO BRILLO PARA MADERAS.
<b>OBSERVACIONES</b>		
EL OFERENTE DEBERÁ SUMINISTRAR TODOS LOS ELEMENTOS PARA EL CORRECTO FUNCIONAMIENTO DEL MOBILIARIO		
<b>NOTAS:</b>		
- TODAS LAS MEDIDAS SE VERIFICARAN EN OBRA		
- LLEVARA EL TIPO CORRESPONDIENTE EN FORMA LEGIBLE Y CLARA PARA SU CORRECTA IDENTIFICACION Y MANIPULACION EN OBRA		

OBRA: <b>REFORMA CANTINA MTSS - JUNCAL</b>		<b>MTSS</b> Ministerio de Trabajo y Seguridad Social
PADRON: 4623	SUPERFICIE: 1692	
UBICACIÓN: MVDEO. DIRECCIÓN: JUNCAL 1511		
PROPIETARIO: MINISTERIO DE TRABAJO Y SEGURIDAD SOCIAL		ESCALA:
RUBRO: <b>ACCESO COCINA</b>		FECHA: 10 2019
UNIDAD DE ARQUITECTURA		REVISIONES:
ARQ. GABRIELA RIVERA – ARQ. LAURA OUTERELO		REV 1 – 07 2019
ARQ. ADJUNTO MIGUEL MIGLIÓNICO		LAMINA: <b>C03</b>



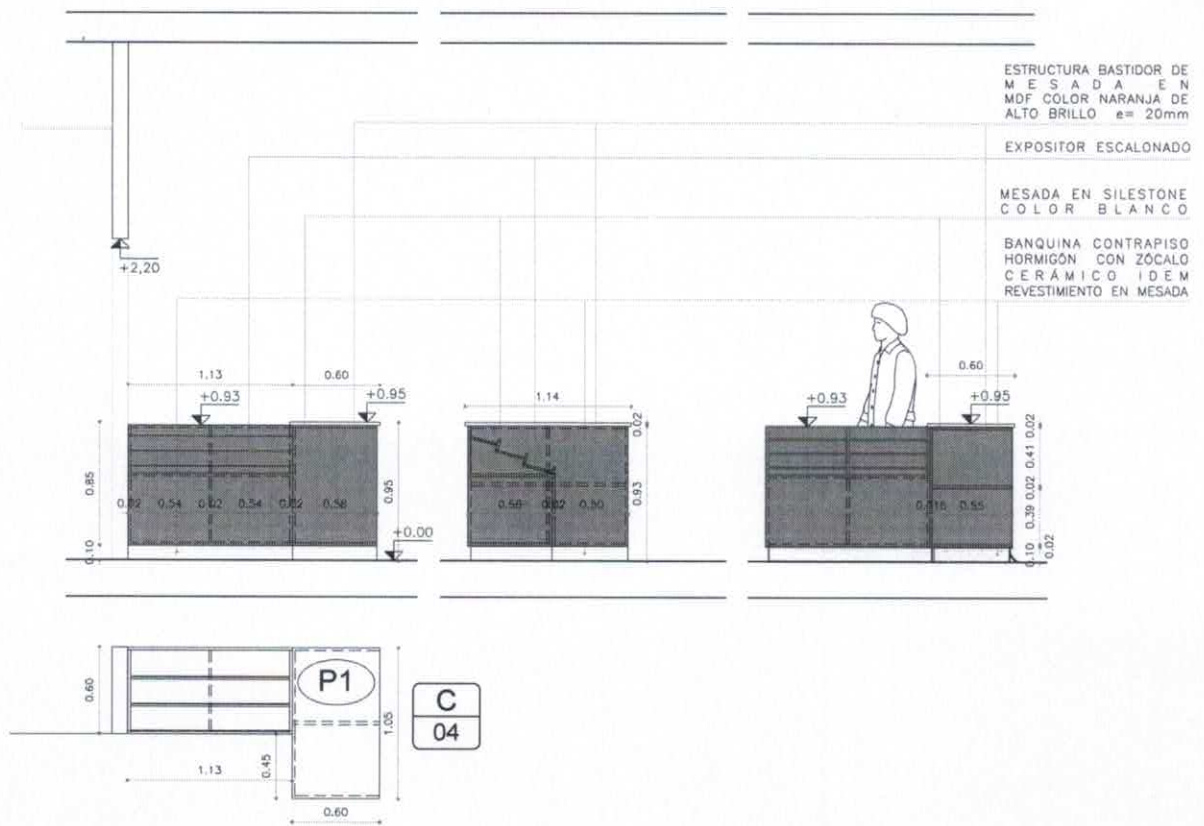

<b>TIPO</b>	MOSTRADOR	
<b>CANTIDADES Y UBICACION</b>	1 EN SALÓN	
<b>MODO DE ABRIR</b>	2 HOJAS BATIENTES	
<b>ESTRUCTURA</b>	TIPO	BASTIDOR MDF e= 20mm
	TERMINACIÓN	COLOR NARANJA DE ALTO BRILLO
<b>HOJAS</b>	CONTRAVIDRIOS	EN MELAMÍNICO NARANJA DE ALTO BRILLO 15mm CON TABLERO MDF 15mm
	HERRAJES	TIRADORES DE ALEACIÓN TERMINACIÓN TIPO ALUMINIO O SIMILAR.
<b>HERRAJES</b>	DE MOVIMIENTO	TIRADORES DE ALEACIÓN TERMINACIÓN TIPO ALUMINIO O SIMILAR.
	DE CIERRE	-
	OTROS	BISAGRAS AUTORRETEN X
<b>TERMINACION</b>	COLOR NARANJA DE ALTO BRILLO	
<b>OBSERVACIONES</b>	EL OFERENTE DEBERÁ SUMINISTRAR TODOS LOS ELEMENTOS PARA EL CORRECTO FUNCIONAMIENTO DEL MOBILIARIO	
<b>NOTAS:</b>	- TODAS LAS MEDIDAS SE VERIFICARAN EN OBRA - LLEVARA EL TIPO CORRESPONDIENTE EN FORMA LEGIBLE Y CLARA PARA SU CORRECTA IDENTIFICACIÓN Y MANIPULACION EN OBRA	

	OBRA:	<b>REFORMA CANTINA MTSS - JUNCAL</b>		<b>MTSS</b> Ministerio de Trabajo y Seguridad Social	
	PADRON:	4623	SUPERFICIE: 1692		
	UBICACIÓN:	MVDEO.	DIRECCIÓN: JUNCAL 1511		
	PROPIETARIO:	MINISTERIO DE TRABAJO Y SEGURIDAD SOCIAL		ESCALA:	FECHA: 10 2019
	RUBRO:	<b>MOSTRADOR</b>		REVISIONES:	<b>C04</b>
UNIDAD DE ARQUITECTURA			REV 1 - 07 2019		
ARQ. GABRIELA RIVERA - ARQ. LAURA OUTERELO ARQ. ADJUNTO MIGUEL MIGLIÓNICO					

ESTRUCTURA BASTIDOR DE  
M E S A D A E N  
MDF COLOR NARANJA DE  
ALTO BRILLO e= 20mm

EXPOSITOR ESCALONADO

MESADA EN SILESTONE  
C O L O R B L A N C O

BANQUINA CONTRAPISO  
HORMIGÓN CON ZÓCALO  
C E R Á M I C O I D E M  
REVESTIMIENTO EN MESADA

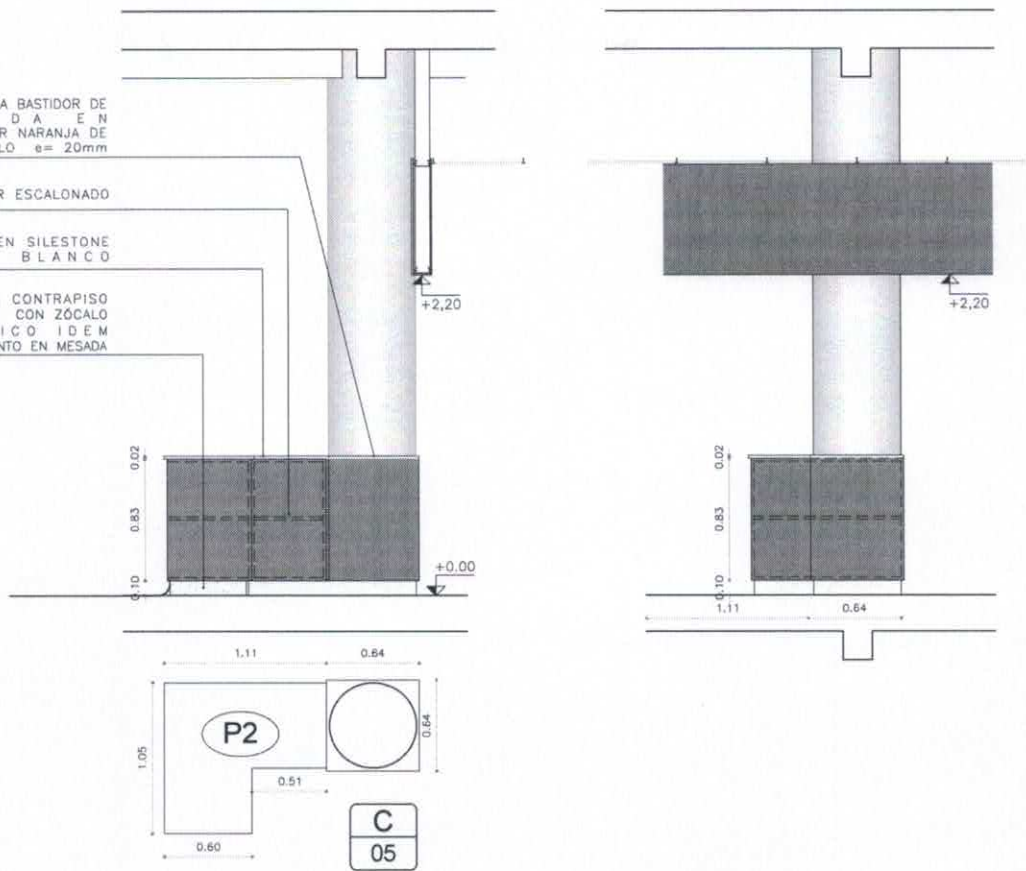

<b>TIPO</b>	MOSTRADOR	
<b>CANTIDADES Y UBICACION</b>	1 EN SALÓN	
<b>MODO DE ABRIR</b>	2 HOJAS BATIENTES	
<b>ESTRUCTURA</b>	TIPO	BASTIDOR MDF e= 20mm
	TERMINACIÓN	COLOR NARANJA DE ALTO BRILLO
<b>HOJAS</b>	CONTRAVIDRIOS	EN MELAMINICO NARANJA DE ALTO BRILLO 15mm CON TABLERO MDF 15mm
	HERRAJES	TIRADORES DE ALEACIÓN TERMINACIÓN TIPO ALUMINIO O SIMILAR.
<b>HERRAJES</b>	DE MOVIMIENTO	TIRADORES DE ALEACIÓN TERMINACIÓN TIPO ALUMINIO O SIMILAR.
	DE CIERRE	-
	OTROS	BISAGRAS AUTORRETÉN X
<b>TERMINACION</b>	COLOR NARANJA DE ALTO BRILLO	
<b>OBSERVACIONES</b>	EL OFERENTE DEBERÁ SUMINISTRAR TODOS LOS ELEMENTOS PARA EL CORRECTO FUNCIONAMIENTO DEL MOBILIARIO	
<b>NOTAS:</b>	- TODAS LAS MEDIDAS SE VERIFICARAN EN OBRA - LLEVARA EL TIPO CORRESPONDIENTE EN FORMA LEGIBLE Y CLARA PARA SU CORRECTA IDENTIFICACION Y MANIPULACION EN OBRA	

	OBRA: <b>REFORMA CANTINA MTSS - JUNCAL</b>	<div style="font-size: 2em; font-weight: bold; margin-bottom: 10px;">MTSS</div> Ministerio de Trabajo y Seguridad Social
	PADRON: 4623      SUPERFICIE: 1692	
	UBICACIÓN: MVDEO.      DIRECCIÓN: JUNCAL 1511	
	PROPIETARIO: MINISTERIO DE TRABAJO Y SEGURIDAD SOCIAL	
	RUBRO: <b>MOSTRADOR</b>	
UNIDAD DE ARQUITECTURA ARQ. GABRIELA RIVERA – ARQ. LAURA OUTERELO ARQ. ADJUNTO MIGUEL MIGLIÓNICO	ESCALA:	FECHA: 10 2019
	REVISIONES: REV 1 – 07 2019	LAMINA: <b>C05</b>



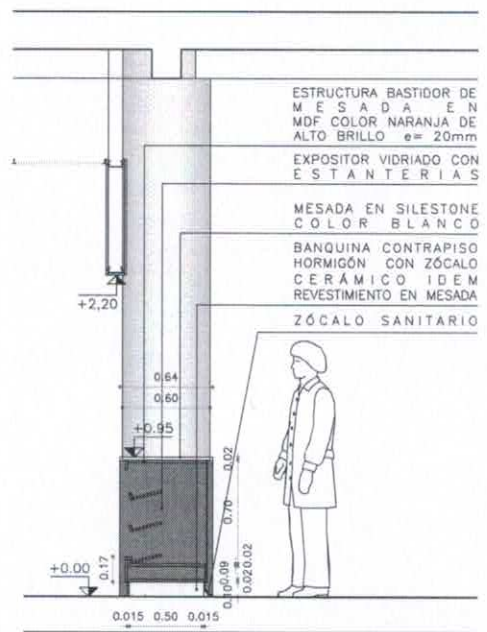
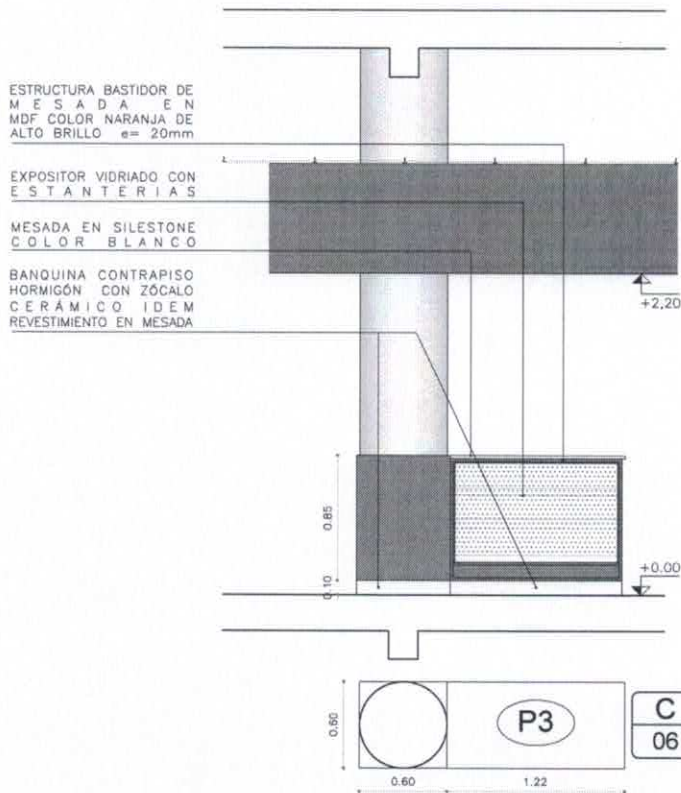

<b>TIPO</b>		CAJA
<b>CANTIDADES Y UBICACION</b>		1 EN SALÓN
<b>MODO DE ABRIR</b>		2 HOJAS BATIENTES
<b>ESTRUCTURA</b>	TIPO	BASTIDOR MDF e= 20mm
	TERMINACIÓN	COLOR BLANCO DE ALTO BRILLO
<b>HOJAS</b>	CONTRAVIDRIOS	EN MELAMÍNICO BLANCO DE ALTO BRILLO 15mm CON TABLERO MDF 15mm
	HERRAJES	TIRADORES DE ALEACIÓN TERMINACIÓN TIPO ALUMINIO O SIMILAR.
<b>HERRAJES</b>	DE MOVIMIENTO	TIRADORES DE ALEACIÓN TERMINACIÓN TIPO ALUMINIO O SIMILAR.
	DE CIERRE	-
	OTROS	BISAGRAS AUTORRETEN X
<b>TERMINACION</b>		COLOR BLANCO DE ALTO BRILLO
<b>OBSERVACIONES</b>		
EL OFERENTE DEBERÁ SUMINISTRAR TODOS LOS ELEMENTOS PARA EL CORRECTO FUNCIONAMIENTO DEL MOBILIARIO		
<b>NOTAS:</b> - TODAS LAS MEDIDAS SE VERIFICARAN EN OBRA - LLEVARÁ EL TIPO CORRESPONDIENTE EN FORMA LEGIBLE Y CLARA PARA SU CORRECTA IDENTIFICACION Y MANIPULACION EN OBRA		

OBRA: <b>REFORMA CANTINA MTSS - JUNCAL</b>		<b>MTSS</b> Ministerio de Trabajo y Seguridad Social
PADRON: 4623	SUPERFICIE: 1692	
UBICACIÓN: MVDEO. DIRECCIÓN: JUNCAL 1511		
PROPIETARIO: MINISTERIO DE TRABAJO Y SEGURIDAD SOCIAL		ESCALA:
RUBRO: <b>CAJA</b>		FECHA: 10 2019
UNIDAD DE ARQUITECTURA ARQ. GABRIELA RIVERA - ARQ. LAURA OUTERELO ARQ. ADJUNTO MIGUEL MIGLIÓNICO		REVISIONES: REV 1 - 07 2019
		LAMINA: <b>C06</b>

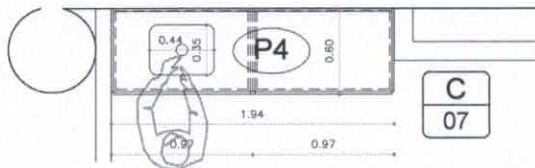
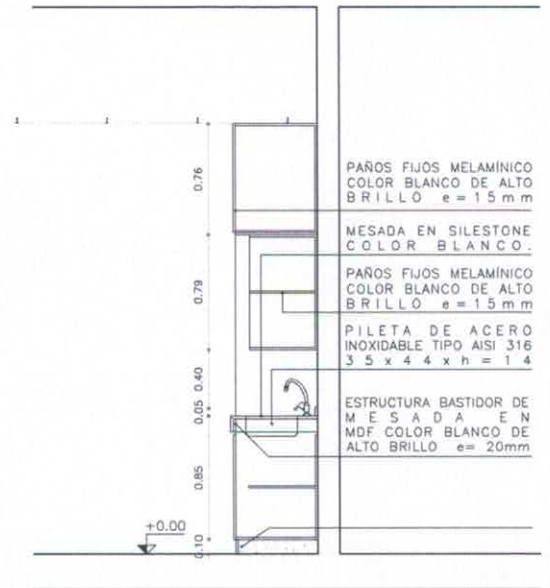
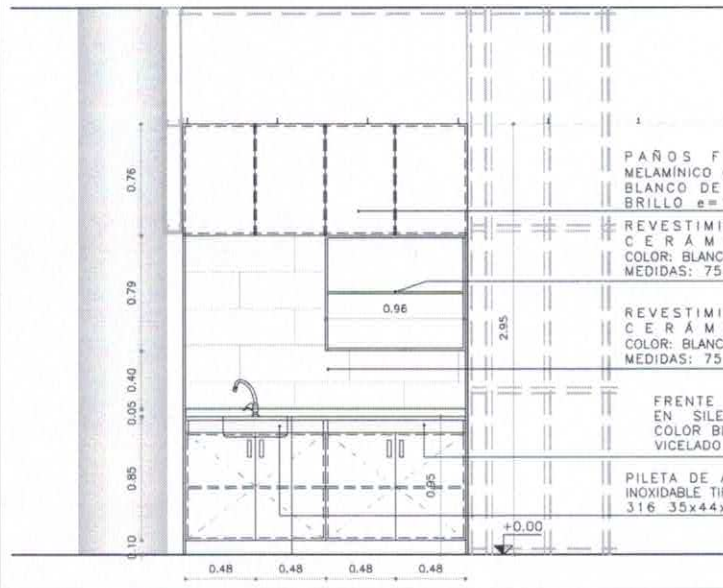

<b>TIPO</b>	KITCHENETTE	
<b>CANTIDADES Y UBICACION</b>	1 EN SALÓN	
<b>MODO DE ABRIR</b>	2 HOJAS BATIENTES	
<b>ESTRUCTURA</b>	TIPO	BASTIDOR MDF e = 20mm
	TERMINACIÓN	COLOR BLANCO DE ALTO BRILLO
<b>HOJAS</b>	CONTRAVIDRIOS	EN MELAMINICO BLANCO DE ALTO BRILLO 15mm CON TABLERO MDF 15mm
	HERRAJES	TIRADORES DE ALEACIÓN TERMINACIÓN TIPO ALUMINIO O SIMILAR.
<b>HERRAJES</b>	DE MOVIMIENTO	TIRADORES DE ALEACIÓN TERMINACIÓN TIPO ALUMINIO O SIMILAR.
	DE CIERRE	-
	OTROS	BISAGRAS AUTORRETEN X
<b>TERMINACION</b>	COLOR BLANCO DE ALTO BRILLO	
<b>OBSERVACIONES</b>	EL OFERENTE DEBERÁ SUMINISTRAR TODOS LOS ELEMENTOS PARA EL CORRECTO FUNCIONAMIENTO DEL MOBILIARIO	
<b>NOTAS:</b>	- TODAS LAS MEDIDAS SE VERIFICARAN EN OBRA - LLEVARA EL TIPO CORRESPONDIENTE EN FORMA LEGIBLE Y CLARA PARA SU CORRECTA IDENTIFICACION Y MANIPULACION EN OBRA	

OBRA: <b>REFORMA CANTINA MTSS - JUNCAL</b> PADRON: 4623 SUPERFICIE: 1692 UBICACIÓN: MVDEO. DIRECCIÓN: JUNCAL 1511 PROPIETARIO: MINISTERIO DE TRABAJO Y SEGURIDAD SOCIAL RUBRO: <b>CARPINTERÍA KITCHENETTE</b> UNIDAD DE ARQUITECTURA ARQ. GABRIELA RIVERA – ARQ. LAURA OUTERELO ARQ. ADJUNTO MIGUEL MIGLIÓNICO	<b>MTSS</b> Ministerio de Trabajo y Seguridad Social		ESCALA:	FECHA: 10 2019
			REVISIONES: REV 1 - 07 2019	LAMINA: <b>C07</b>





**P1**

MESADA EN SILESTONE  
 COLOR NARANJA  
 INSTITUCIONAL  
 e: 2 cmts - canto simple

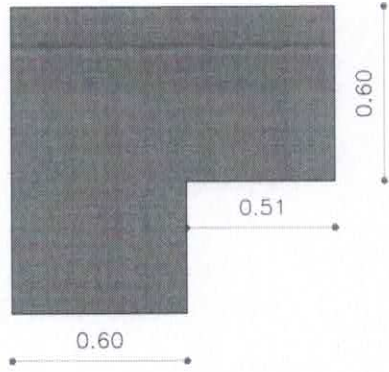

**P2**

MESADA EN SILESTONE  
 COLOR NARANJA  
 INSTITUCIONAL  
 e: 2 cmts - canto simple

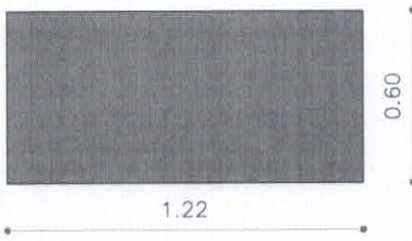

**P3**

MESADA EN SILESTONE  
 COLOR NARANJA  
 INSTITUCIONAL  
 e: 2 cmts - canto simple

	OBRA: <b>REFROMA CANTINA MTSS - JUNCAL</b>		<b>MTSS</b> Ministerio de Trabajo y Seguridad Social
	PADRON: 4623	SUPERFICIE: 1692	
	UBICACIÓN: MVDEO. DIRECCIÓN: JUNCAL 1511		
PROPIETARIO: MINISTERIO DE TRABAJO Y SEGURIDAD SOCIAL		ESCALA:	FECHA:
RUBRO: <b>PLANILLA PÉTREOS</b>		REVISIONES: REV 1 - 07 2019	
UNIDAD DE ARQUITECTURA ARQ. GABRIELA RIVERA - ARQ. LAURA OUTERELO ARQ. ADJUNTO MIGUEL MIGLIÓNICO		<b>LAMINA: PL01</b>	

Canto vicalado a 45° en SILESTONE  
Color Blanco , frente de 8cmts.

Canto vicalado a 45° en SILESTONE  
Color Blanco , frente de 8cmts.

Refuerzo canto a 45° en SILESTONE  
Color Blanco , sección de 6cmts. x 2cmts.

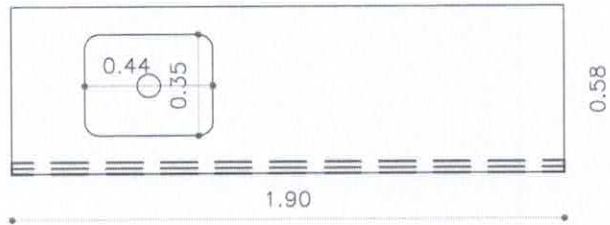
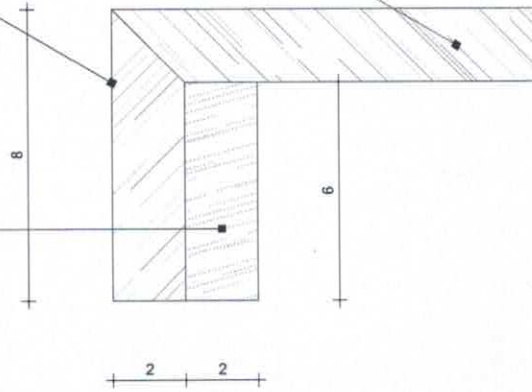

P4

MESADA EN SILESTONE  
COLOR BLANCO  
e: 2 cmts - canto  
vicalado, frente de 8cmts

-TODAS LAS MEDIDAS SE VERIFICARAN EN OBRA

OBRA:	<b>REFROMA CANTINA MTSS - JUNCAL</b>		<b>MTSS</b> Ministerio de Trabajo y Seguridad Social
	PADRON: 4623	SUPERFICIE: 1692	
UBICACIÓN:	MVDEO.	DIRECCIÓN:	JUNCAL 1511
PROPIETARIO:	MINISTERIO DE TRABAJO Y SEGURIDAD SOCIAL		ESCALA:
RUBRO:	<b>PLANILLA PÉTREOS</b>		FECHA:
	UNIDAD DE ARQUITECTURA ARQ. GABRIELA RIVERA - ARQ. LAURA OUTERELO ARQ. ADJUNTO MIGUEL MIGLIÓNICO		REVISIONES: REV 1 - 07 2019
			LAMINA: <b>PL02</b>



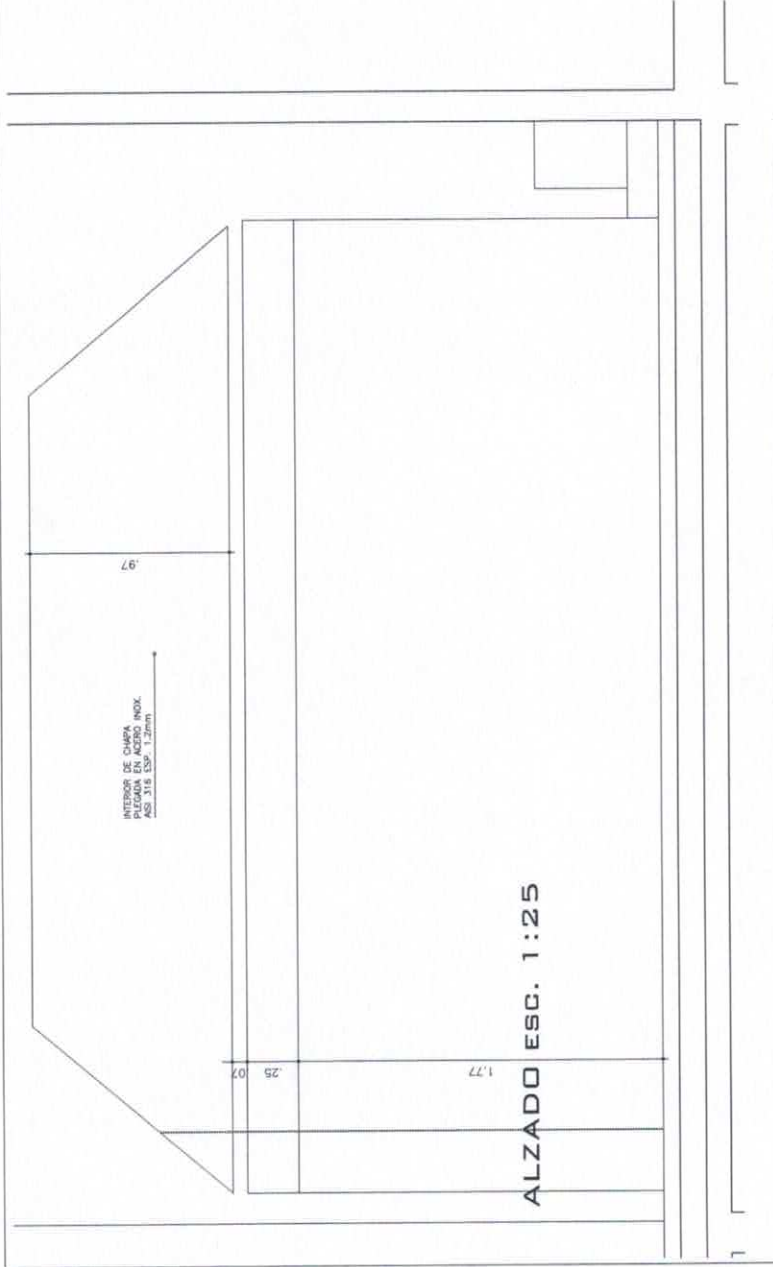

**ALZADO ESC. 1:25**

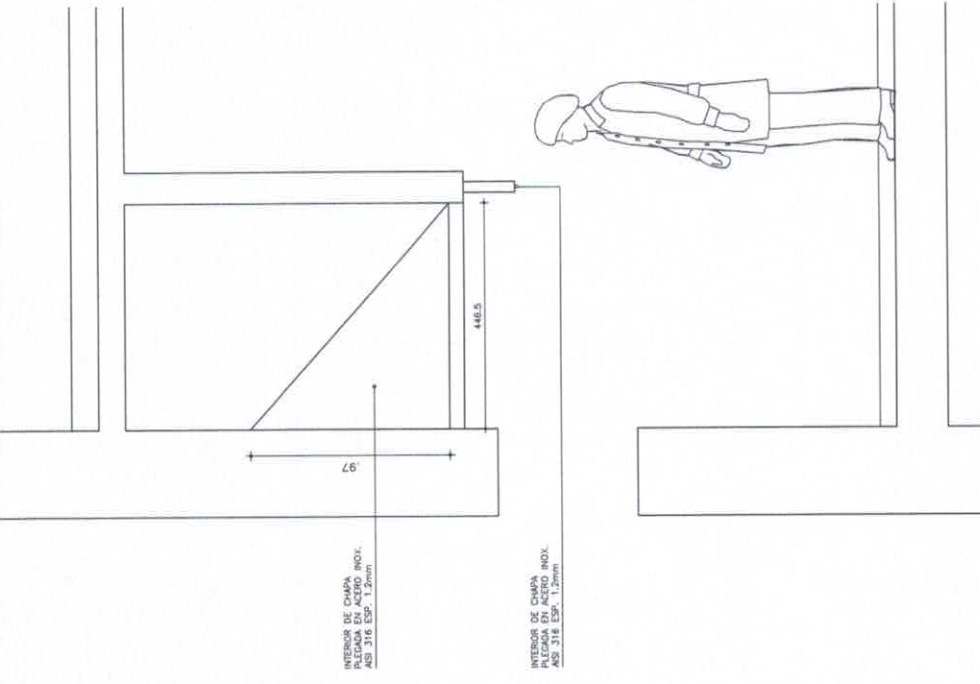

**CORTE ESC. 1:25**

-TODAS LAS MEDIDAS SE VERIFICARAN EN OBRA  
 -CAMPANA ACERO INOXIDABLE AISI 316 e=1.2mm.  
 LA UNIÓN ENTRE LAS PIEZAS DE ACERO INOXIDABLE SE REALIZARA A TRAVÉS DE UN CORDÓN DE SOLDADURA CONTINUA, TERMINÁNDOSE CON UN PULIDO QUE GARANTICE LA CONTINUIDAD. SE RECOMIENDA HACER LAS UNIONES PERPENDICULARES A LA PILETA, SEGÚN SU EJE.

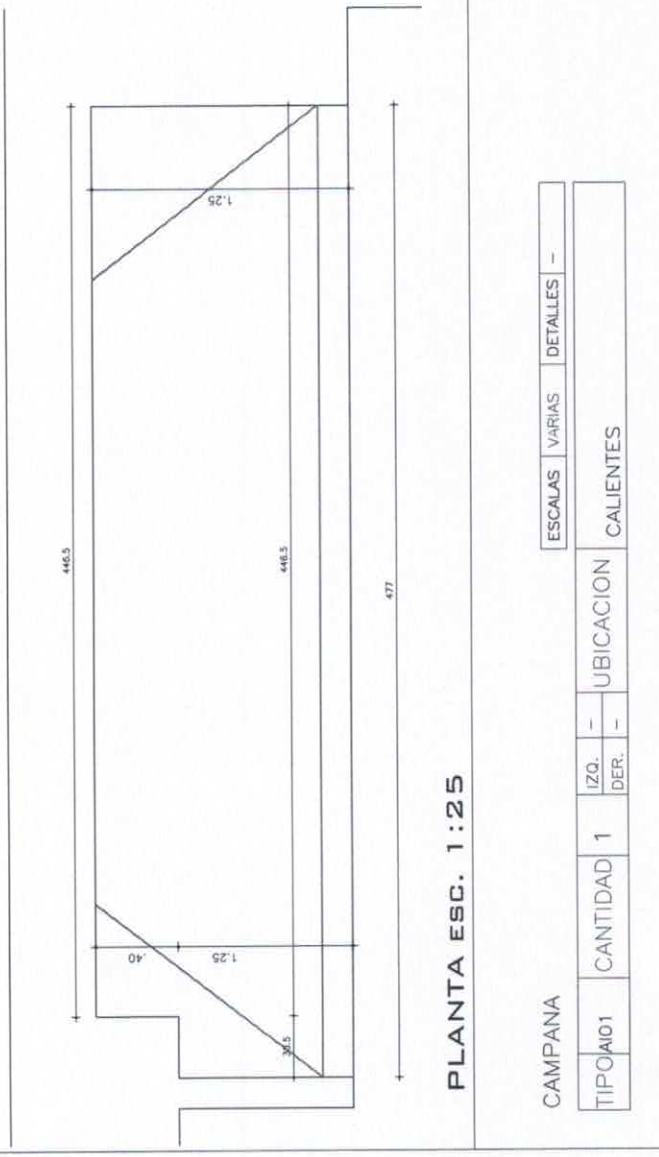

**PLANTA ESC. 1:25**

CAMPANA		ESCALAS		VARIAS		DETALLES		-	
TIPO	A101	CANTIDAD	1	IZQ.	-	UBICACION	CALIENTES	DER.	-
OBRAS:		<b>REFORMA CANTINA MTSS - JUNCAL</b>							
PADRON:	4623	SUPERFICIE:		1692					
UBICACIÓN:		MVDECO.		DIRECCIÓN: JUNCAL 1511					
PROPIETARIO:		MINISTERIO DE TRABAJO Y SEGURIDAD SOCIAL							
RUBRO:		<b>PLANILLA ACERO INOX.</b>							
ARQ. GABRIELA RIVERA - ARQ. LAURA OUTERELO		UNIDAD DE ARQUITECTURA		REV 1 - 07 2019					
ARQ. ADJUNTO MIGUEL MIGLIÓNICO		REVISIONES:		ESCALA:		VARIAS		FECHA: 10 2019	
		LÁMINA:		<b>A101</b>					
		MTSS		Ministerio de Trabajo y Seguridad Social					

### 3D CAMPANA

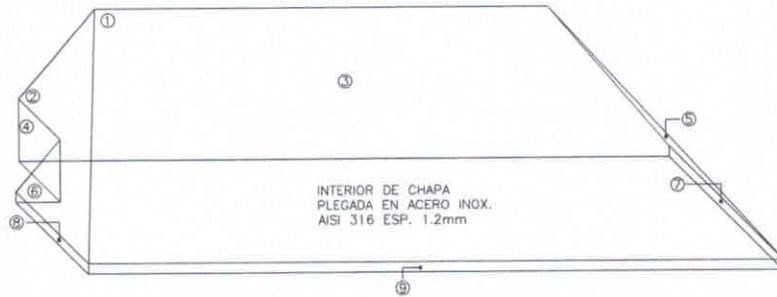

INTERIOR DE CHAPA  
PLEGADA EN ACERO INOX.  
AISI 316 ESP. 1.2mm

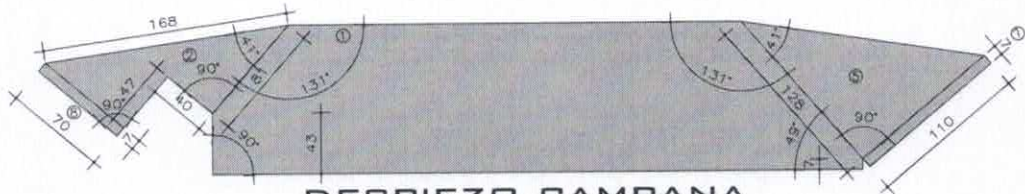
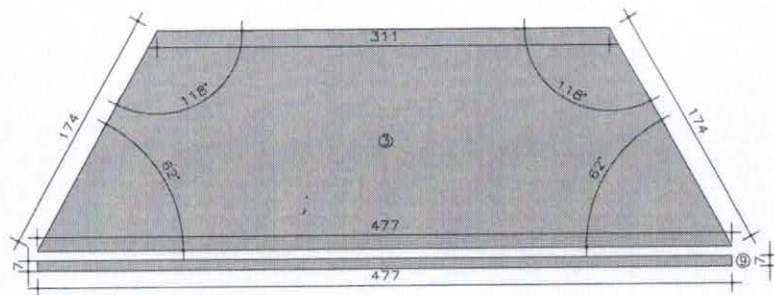

### DESPIEZO CAMPANA

-TODAS LAS MEDIDAS SE VERIFICARAN EN OBRA  
-CAMPANA ACERO INOXIDABLE AISI 316 e=1.2mm.

LA UNIÓN ENTRE LAS PIEZAS DE ACERO INOXIDABLE SE REALIZARA A TRAVÉS DE UN CORDÓN DE SOLDADURA CONTINUA, TERMINÁNDOSE CON UN PULIDO QUE GARANTICE LA CONTINUIDAD. SE RECOMIENDA HACER LAS UNIONES PERPENDICULARES A LA PILETA SEGÚN SU EJE.

CAMPANA

ESCALAS	VARIAS	DETALLES	-
---------	--------	----------	---

TIPO	AI01	CANTIDAD	1	IZQ.	-	UBICACION	CALIENTES
				DER.	-		

	OBRA:	<b>REFORMA CANTINA MTSS - JUNCAL</b>		<div style="font-size: 2em; font-weight: bold; margin-bottom: 5px;">MTSS</div> <small>Ministerio de Trabajo y Seguridad Social</small>				
	PADRON:	4623	SUPERFICIE:		1692			
	UBICACIÓN:	MVDEO.	DIRECCIÓN:		JUNCAL 1511			
	PROPIETARIO:	MINISTERIO DE TRABAJO Y SEGURIDAD SOCIAL			ESCALA:	1/50	FECHA:	10 2019
	RUBRO:	<b>PLANILLA ACERO INOX.</b>			REVISIONES:	REV 1 - 07 2019		LAMINA:
	UNIDAD DE ARQUITECTURA ARQ. GABRIELA RIVERA - ARQ. LAURA OUTERELO ARQ. ADJUNTO MIGUEL MIGLIÓNICO							



### DETALLE MANIJON Y CHAPA DE EMPUJE

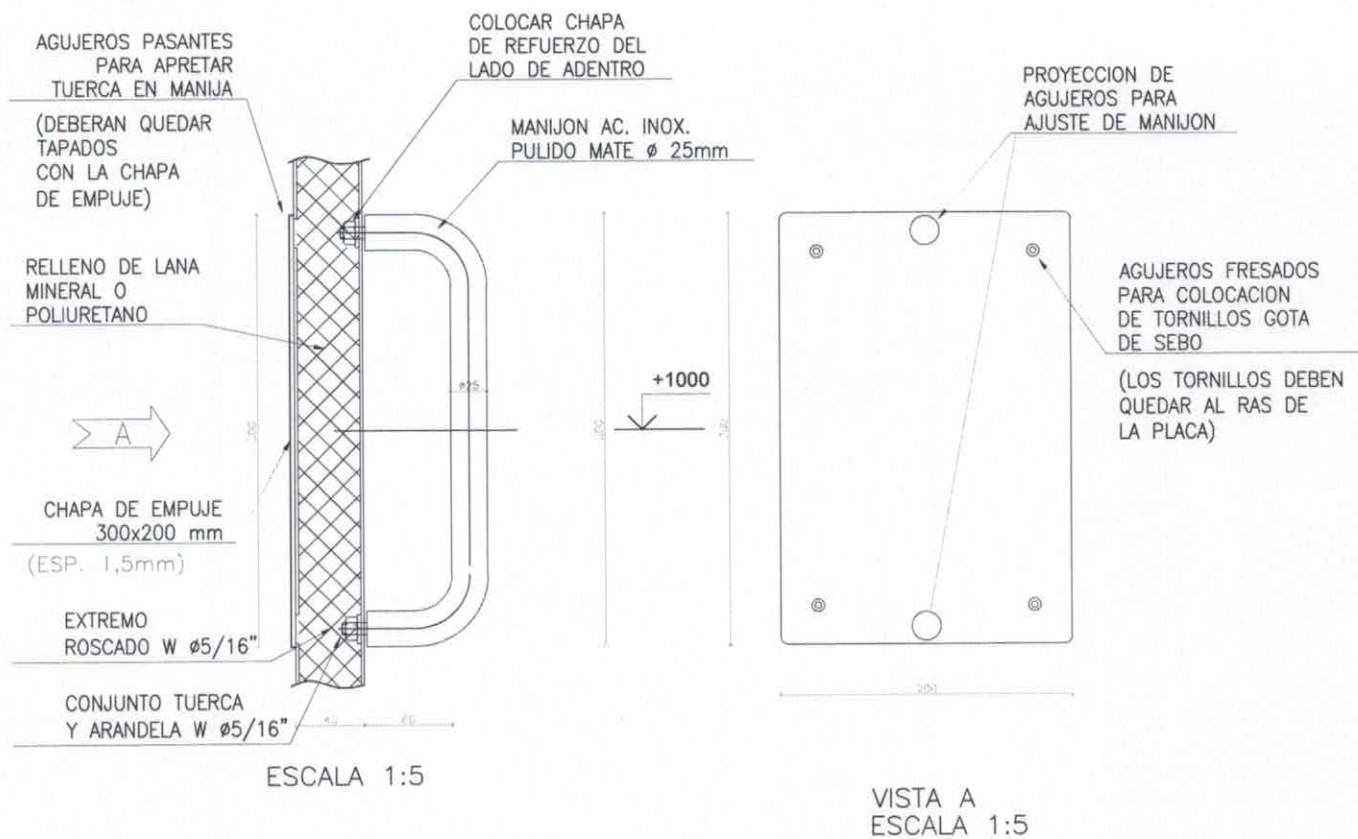

### MANIJON Y CHAPA DE EMPUJE

ESCALAS	1 / 5	DETALLES	-
---------	-------	----------	---

TIPO	AI02	CANTIDAD	2	IZQ.	-	DER.	-	UBICACION	SUCIOS Y DEPOSITO
------	------	----------	---	------	---	------	---	-----------	-------------------

OBRA:	<b>REFORMA CANTINA MTSS - JUNCAL</b>		<b>MTSS</b> <small>Ministerio de Trabajo y Seguridad Social</small>				
PADRON:	4623	SUPERFICIE:		1692			
UBICACION:	MVDEO.	DIRECCION:		JUNCAL 1511			
PROPIETARIO:	MINISTERIO DE TRABAJO Y SEGURIDAD SOCIAL		ESCALA:	1/5	FECHA:	10 2019	
RUBRO:	<b>PLANILLA ACERO INOX.</b>		REVISIONES:	REV 1 - 07 2019		LAMINA:	<b>AI02</b>
UNIDAD DE ARQUITECTURA							
ARQ. GABRIELA RIVERA - ARQ. LAURA OUTERELO ARQ. ADJUNTO MIGUEL MIGLIÓNICO							

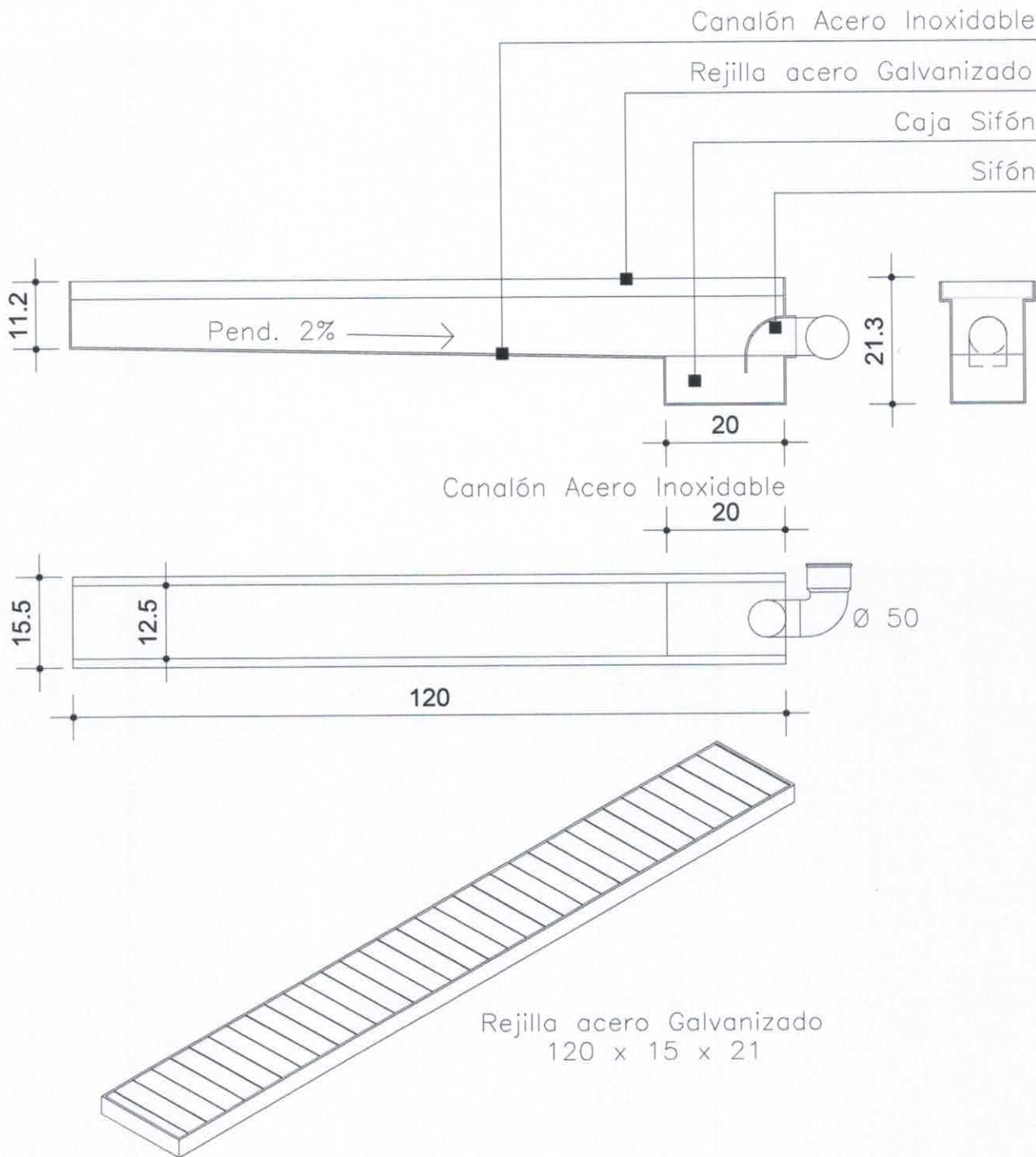

MANIJON Y CHAPA DE EMPUJE

ESCALAS	1 / 5	DETALLES	-
---------	-------	----------	---

TIPO	AI02	CANTIDAD	2	IZQ.	-	UBICACION	COCINA
				DER.	-		

OBRA:	<b>REFORMA CANTINA MTSS - JUNCAL</b>		<b>MTSS</b> Ministerio de Trabajo y Seguridad Social			
PADRON:	4623	SUPERFICIE:		1692		
UBICACIÓN:	MVDEO.	DIRECCIÓN:		JUNCAL 1511		
PROPIETARIO:	MINISTERIO DE TRABAJO Y SEGURIDAD SOCIAL		ESCALA:	1/10	FECHA:	10 2019
RUBRO:	<b>PLANILLA ACERO INOX.</b>		REVISIONES:	REV 1 - 07 2019		<b>LAMINA: AI03</b>
	UNIDAD DE ARQUITECTURA					
	ARQ. GABRIELA RIVERA - ARQ. LAURA OUTERELO ARQ. ADJUNTO MIGUEL MIGLIÓNICO					



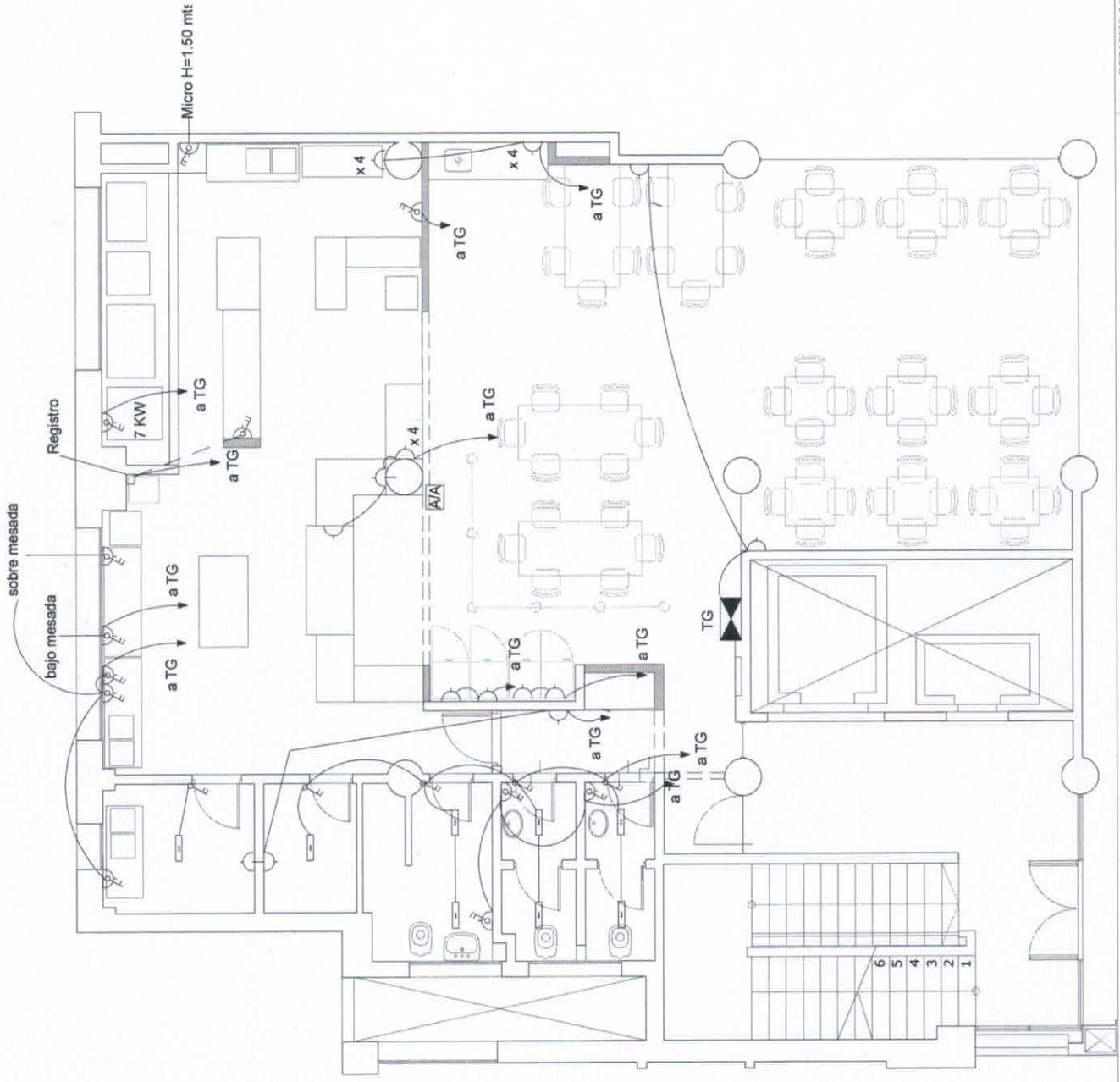

REFERENCIAS	
	Tomacorriente shucko con llave bipolar
	Tomacorriente shucko
	Tomacorriente shucko A/A
	Aplique de pared
	Paneles Led de adosar 60*60 cm color Calido 4500 k
	X

MTSS - JUNCAL  
 PLANTA NIVEL 1 - CANTINA - PROYECTO  
 ESC: 1/50

OBRA: REFORMA CANTINA MTSS - JUNCAL	
PAIS: ARGENTINA	SUPERFICIE: 1692
UBICACION: MOYEC. DIRECCION: JUJUY 1511	
PROPIETARIO: MINISTERIO DE TRABAJO Y SEGURIDAD SOCIAL	
RUBRO: ELECTRICIDAD GENERAL	
UNIDAD DE ARQUITECTURA: ARD. GABRIELA RIVERA - ARD. LAUREN OTERRELO	
UNIDAD DE ELECTRICA: ARD. AGUSTIN MIGUEL MIGLIANICO	
REVISION 1	LAMINA:
REVISION 2	
REVISION 3	

MTSS	
ESCALA: 1/50	FECHA: 10/2019
EL01	

REFERENCIAS INSTALACION DE DESAGUE

- CÁMERA PRIMARIA
- CÁMERA SECUNDARIA
- CÁMERA FUERAL
- CÁMERA DE VENTILACION
- CÁMERA DE IMPRESION BOB
- CÁMERA DE ASORCION BOB
- CÁMERA DE ASORCION BOB CON SIFON DESOCCUPACION Y REJA
- COLUMNA CONTINUA EN NIVEL DE REFERENCIA
- TUBERIA HORIZONTAL QUE GENERA COLUMNA
- SIFON
- INTERSECCION DE CANAL INDIVIDUAL
- PUERTA DE PAVO PARA SALIDA TUBERIA
- BOCA DE DESAGUE ABIERTA SALIDA CANAL
- RESUMERO DE PISO
- BOCA DE DESAGUE ABIERTA SALIDA INDICADA
- BOCA DE DESAGUE TAPADA SALIDA INDICADA
- TOMA DE LAVAMANOS
- REJA DE ASPIRACION
- SOMBRINETE DE VENTILACION
- TOMA DE FUMAJALES
- DIRECCION DEL FLUIDO
- CALIFON R/ B

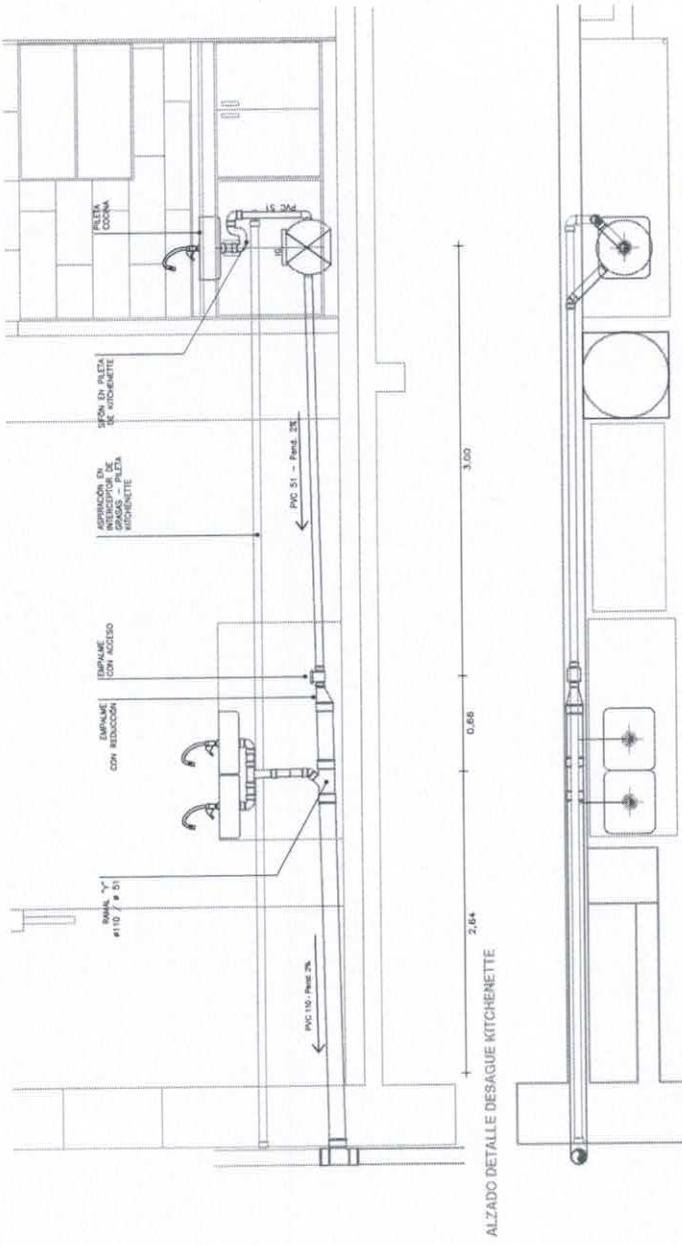

ALZADO DETALLE DESAGUE KITCHENETTE

PLANTA DETALLE DESAGUE KITCHENETTE

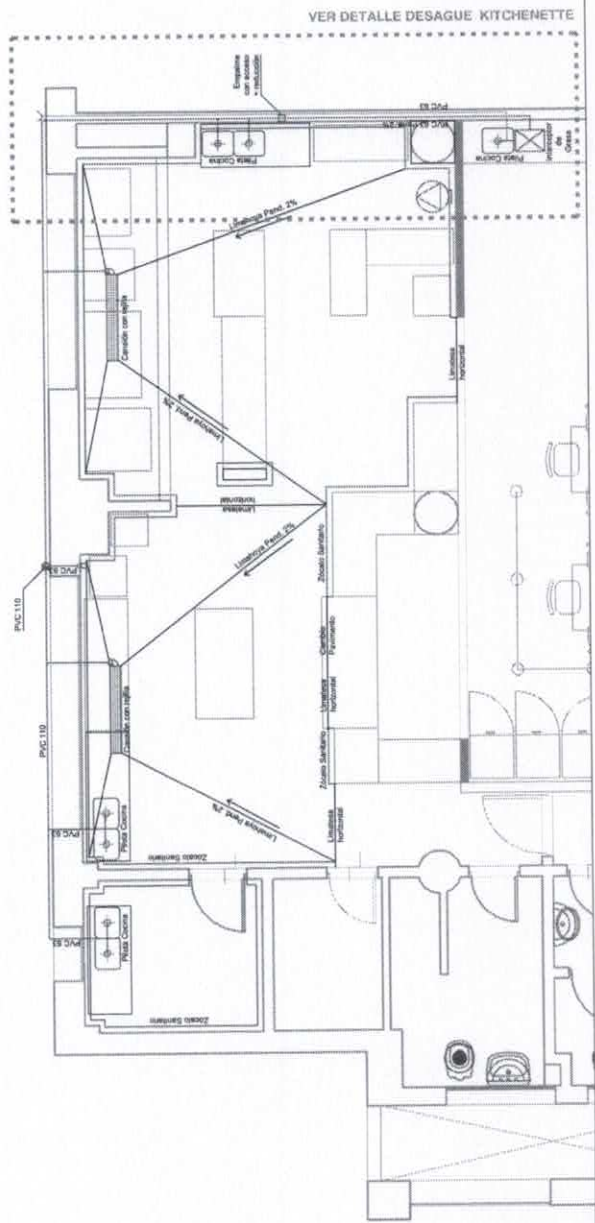

VER DETALLE DESAGUE KITCHENETTE

NOTAS

DIAMETROS NO EXPRESADOS EN EL PLANO PARA ABASTECIMIENTO DE TOMAS DE AGUA FRIA O CALIENTE SON LOS DIAMETROS NOMINALES DE SERVICIO PARA USO PRECISE DEL MATERIAL.

- REJA A TOMA 100mm  
- ENTRE 2 Y 3 TOMAS 80mm  
- ENTRE 4 Y 5 TOMAS 60mm  
- MAXI 5 TOMAS 50mm

LOS DIAMETROS INDICADOS EN PLANOS CORRESPONDEN EN TODOS LOS CASOS, A LA DIMENSION MINIMA EXTERIOR DE TUBERIA (SERIE ALUMINICA)

DATOS DIAMETROS COMERCIALES POLIPROPILENO TIPO OCHOPUNDO

D. EXT. NOMINAL (mm)	D. NOMINAL (mm)	D. INTERIOR (mm)
25	12	13.2
25	12	16.0
32	34	27.2
40	1	26.6

NOTA ABASTECIMIENTO

La red de abastecimiento está diseñada en cada lugar de haber existido la red de abastecimiento, siempre se recibirá y aumentará, en caso de ser necesario, la capacidad de la red de abastecimiento para la duración y volumen de flujo de agua de la red de abastecimiento en el momento de la instalación.

NOTA DESAGUES

El sistema de ventilación de las edificaciones de las plantas de cocina se define en cada caso, evitando que la instalación sea por forzada. Para ello se evaluará la posibilidad de generar la ventilación natural, considerando el punto de ventilación siempre por encima de cenefas.

La red de desague actualizada con las correspondientes modificaciones (previstas con factos) que serán instaladas e instaladas, para lo cual se recomienda coordinar una visita a obra con proveedores.

OBRA: REFORMA CANTINA MTSS - JUNCAL

PAIS: 4623 SUPERFICIE: 1692

UBICACION: MVOED. DIRECCION: JUNCAL 1511

PROPIETARIO: MINISTERIO DE TRABAJO Y SEGURIDAD SOCIAL

RUBRO: PLANTA PAVIMENTOS

UNIDAD DE ARQUITECTURA: APO. GABRIELA RIVERA - APO. LAURA DUTERRELO

APO. ADJUNTO MIGUEL MIGLIORICO

MTSS

ISSUE: 1:30

REVISIONES: REV 1 - 07 2019

FORMA: 10 2019

LAMINA: S01



REFERENCIAS INSTALACIÓN DE DESAGÜE

- CAMERA PRIMARIA
- CAMERA SECUNDARIA
- CAMERA PLUVIAL
- CAMERA DE VENTILACIÓN
- CAMARA DE INSPECCIÓN Ø600
- CAMARA DE INSPECCIÓN Ø100 CON BIFÓN DESCONECTOR Y REJA
- ⊙ COLUMNA CORTADA EN NIVEL DE REFERENCIA
- TUBERIA HORIZONTAL QUE GENERA COLUMNA
- ⊕ SALTO
- ⊗ INTERCEPTOR DE GRASA INDIVIDUAL
- PILETA DE PATIO TAPADA SALIDA 110mm
- PILETA DE PATIO ABIERTA SALIDA 63mm
- ⊕ BOCA DE DESAGÜE ABIERTA SALIDA 63mm
- ⊕ RESUMEDERO DE PISO
- ⊕ BOCA DE DESAGÜE ABIERTA SALIDA INDICADA
- ⊕ BOCA DE DESAGÜE TAPADA SALIDA INDICADA
- ⊕ TOMA DE LAVAFRÍOS
- ⊕ REJA DE ASPIRACIÓN
- ⊕ SCAMBRETE DE VENTILACIÓN
- ⊕ TOMA DE PLUVIALES
- DIRECCIÓN DEL FLUIDO

NOTAS

DIÁMETROS NO EXPRESADOS EN EL PLANO, PARA ABASTECIMIENTO DE TOMAS DE AGUA FRÍA O CALIENTE CENTRALIZADA, EN UN LOCAL DE SERVICIO, PARA USO FRECUENTE SIMULTÁNEO.

- HASTA 1 TOMA: Ø20mm
- ENTRE 2 Y 3 TOMAS: Ø25mm
- ENTRE 4 Y 6 TOMAS: Ø32mm
- MÁS DE 6 TOMAS: Ø40mm

LOS DIÁMETROS INDICADOS EN PLANOS CORRESPONDEN EN TODOS LOS CASOS, A LA DIMENSIÓN MÍNIMA EXTERIOR DE TUBERÍAS (SERIE MATEMÁTICA).

DATOS DIÁMETROS COMERCIALES POLIPROPILENO TERMOFUSIONADO

D EXT. NOMINAL (mm)	D NOMINAL (pulgadas)	D INTERIOR (mm)
20	1/2	13,2
25	1/2	16,8
32	3/4	21,2
40	1	26,8

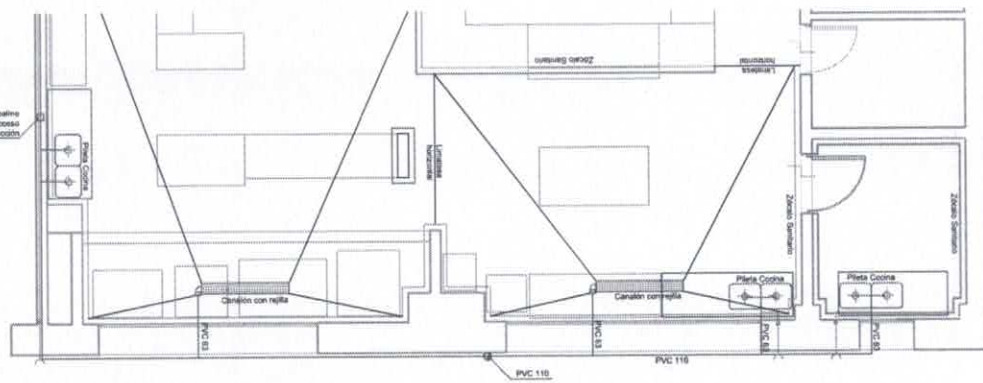

PLANTA NIVEL 1 - CANTINA

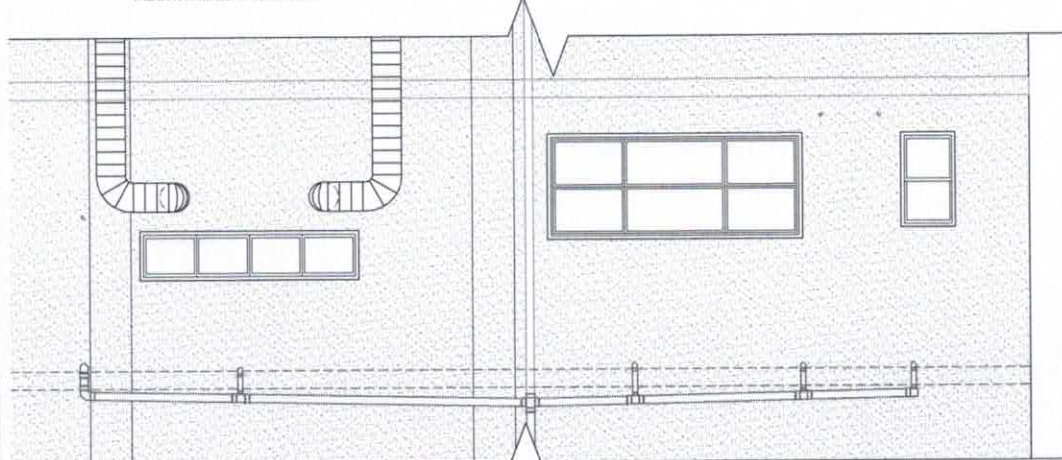

FACHADA INTERIOR POZO AIRE - NIVEL CANTINA

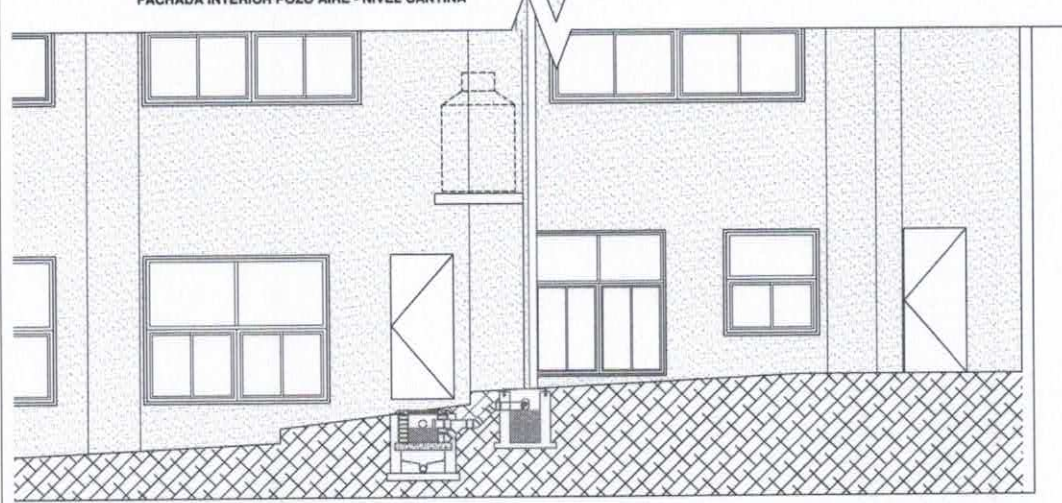

FACHADA INTERIOR POZO AIRE - NIVEL SUBSUELO 1

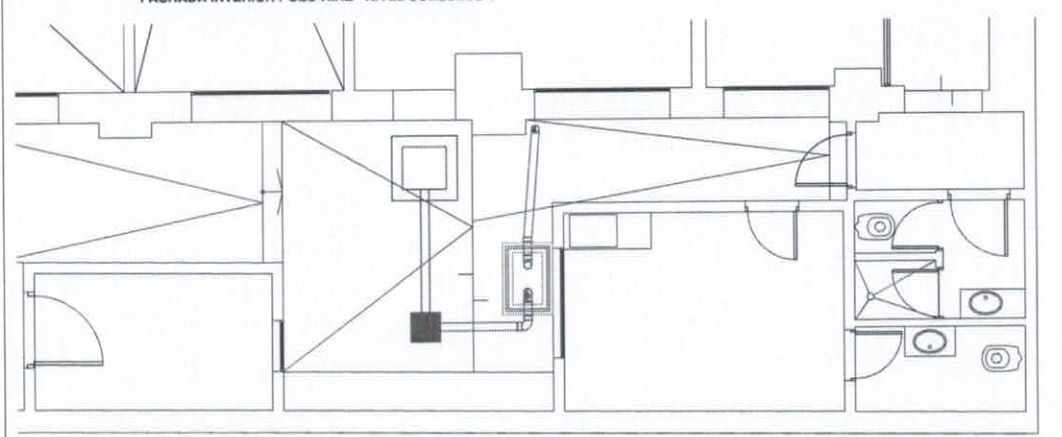

PLANTA NIVEL SUBSUELO 1

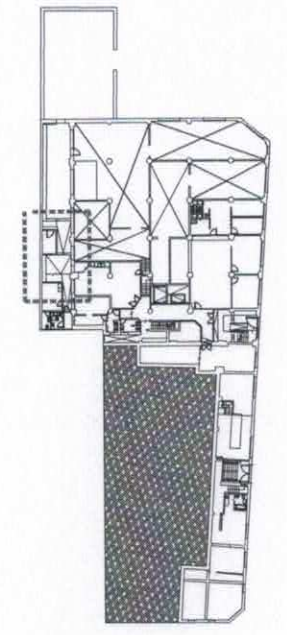

PLANTA GENERAL NIVEL SUBSUELO 1

OBRA: <b>REFORMA-CANTINA-MTSS-JUNCAL</b>		<b>MTSS</b> <small>Ministerio de Trabajo y Seguridad Social</small>
PADRON: 4623	SUPERFICIE: 1692	
UBICACIÓN: MVDEO. DIRECCIÓN: JUNCAL 1511		ESCALA: 1:50
PROPIETARIO: MINISTERIO DE TRABAJO Y SEGURIDAD SOCIAL		FECHA: _____
RUBRO: <b>SANITARIA</b>		REVISIONES:
UNIDAD DE ARQUITECTURA		REVISION-1
ARQ. GABRIELA RIVERA - ARQ. LAURA OUTERELO		REVISION-2
ARQ. ADJUNTO MIGUEL MIGLIÓNICO		REVISION-3
		LAMINA: <b>S02</b>

DETALLE DE TAPA INTERCEPTOR DE GRASA COLECTIVO 80L.  
ESC 1/10

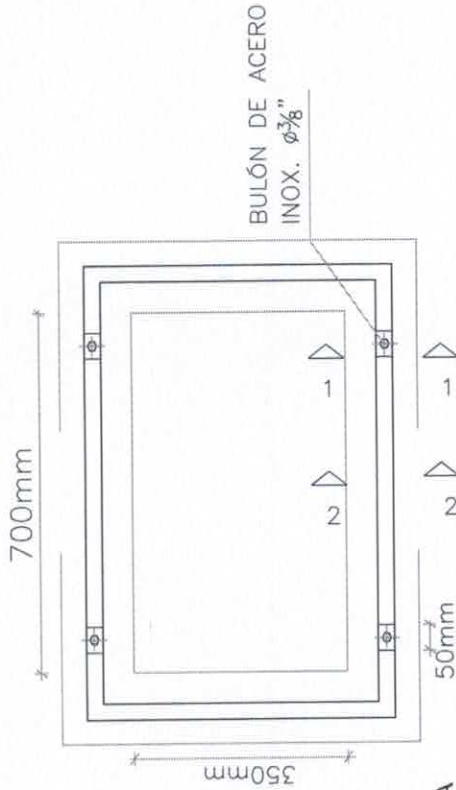

PLANTA

CHAPA A. INOX. PLEGADA  
CALIBRE 20 CALIDAD 302  
PARED DE LADRILLO  
REVOCADO Y LUSTRADO

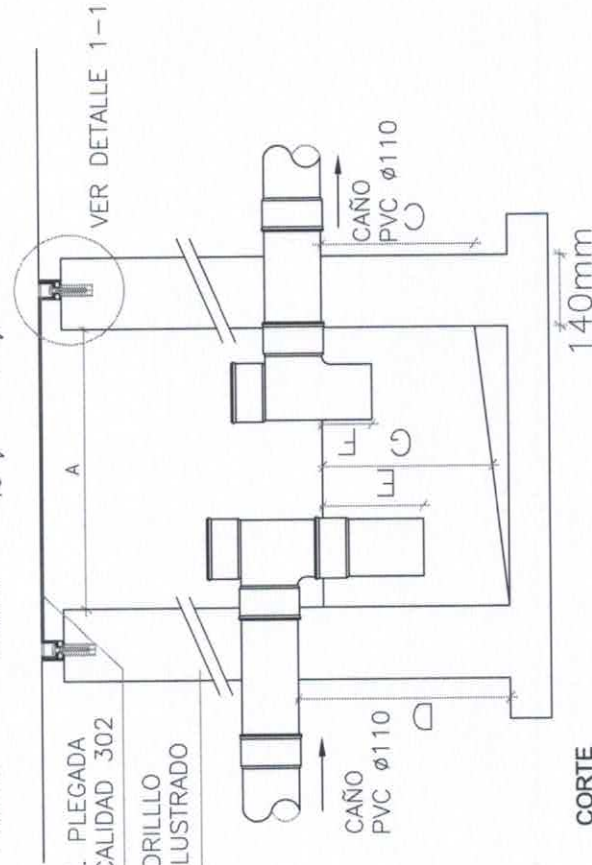

CORTE

TAPA	A	B	C	D	E	F	G	CAP.
0.70x0.35 (UTIL)	0.35m	0.70m	0.33m	0.27m	0.20m	0.07m	0.35m	80 lts

ESC 1/10

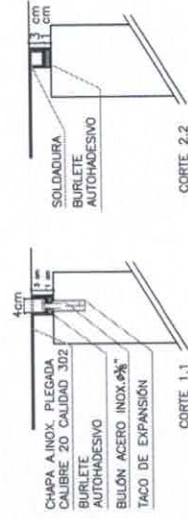

OBRA: REFFOMA CANTINA MTSS - JUNCAL

PADRON: 4623 SUPERFICIE: 1692

UBICACION: MVDEO. DIRECCIÓN: JUNCAL 1511

PROPIETARIO: MINISTERIO DE TRABAJO Y SEGURIDAD SOCIAL

RUBRO: INTERCEPTOR DE GRASAS COLECTIVO

UNIDAD DE ARQUITECTURA  
ARQ. GABRIELA RIVERA - ARQ. LAURA OUTERELO  
ARQ. ADJUNTO MIGUEL MIGLIÓNICO

MTSS

Ministerio de Trabajo y Seguridad Social

ESCALA: VARIAS  
FECHA: 18 06 2019

REVISIONES:  
REV 1 - 07 2019

LAMINA:  
S03



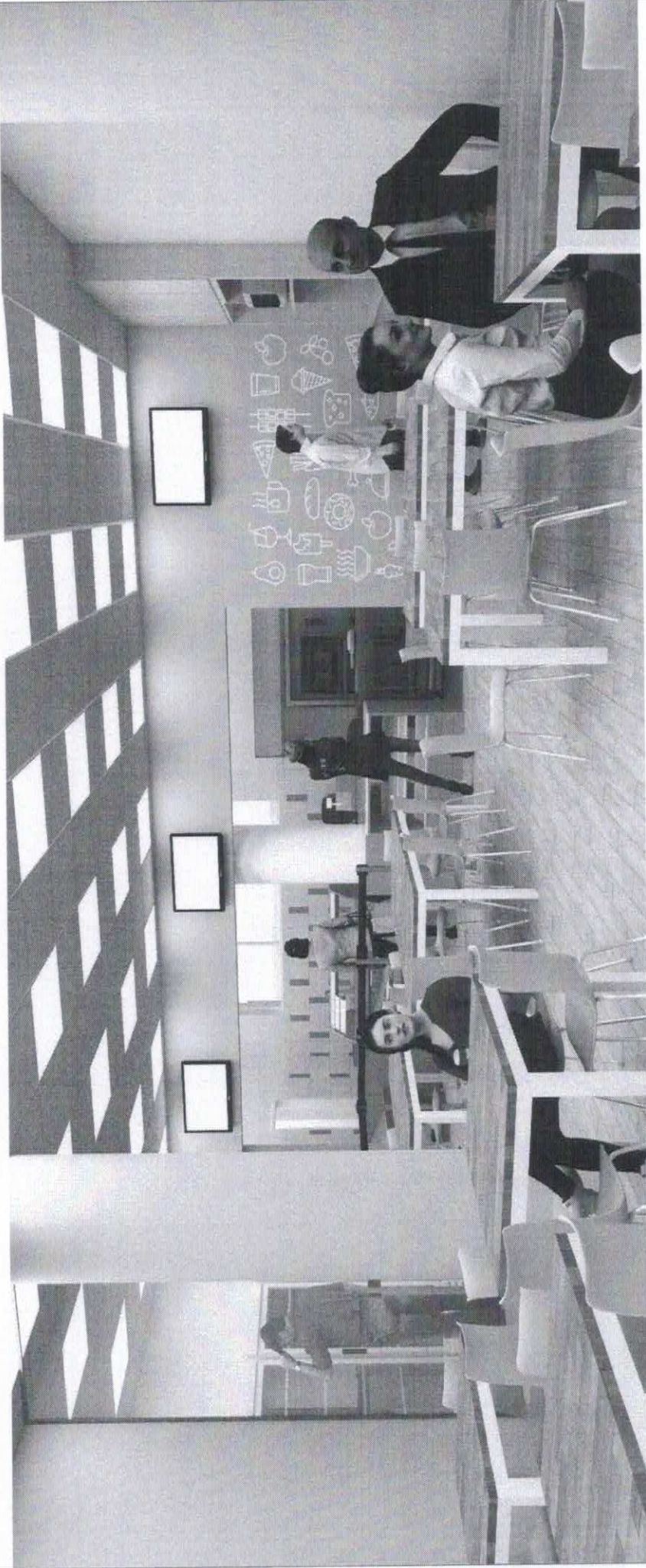

**OBRAS: REFORMA CANTINA MTSS - JUNCAL**  
**PADRON: 4623 SUPERFICIE: 1692**  
**UBICACIÓN: MVDEO. DIRECCIÓN: JUNCAL 1511**  
**PROPIETARIO: MINISTERIO DE TRABAJO Y SEGURIDAD SOCIAL**  
**RUBRO: PERSPECTIVA DE SALÓN**  
**ARQ. GABRIELA RIVERA - ARQ. LAURA OUTERELO**  
**ARQ. ADJUNTO MIGUEL MIGLIÓNICO**

**MTSS**

Ministerio de Seguridad Social

ESCALA: VARIAS FECHA: 10 / 2019

REVISIONES:  
REV 1 - 07 2019

LAMINA:  
**GR01**





OBRA: **REFORMA CANTINA MTSS - JUNCAL**  
PADRÓN: 4623 SUPERFICIE: 1692  
UBICACIÓN: MVDEO. DIRECCIÓN: JUNCAL 1511  
PROPIETARIO: MINISTERIO DE TRABAJO Y SEGURIDAD SOCIAL  
RUBRO: **PERSPECTIVA ATENCIÓN AL PÚBLICO**  
ARQ. GABRIELA RIVERA - ARQ. LAURA OUTERELO  
ARQ. ADJUNTO MIGUEL MIGLIÓNICO

Ministerio de Seguridad Social  
**MTSS**  
ESCALA: VARIAS FECHA: 10/2019  
REVISIONES:  
REV 1 - 07/2019  
LAMINA:  
**GR02**





**OBRA:** REFORMA CANTINA MTSS - JUNCAL  
**PADRON:** 4623 **SUPERFICIE:** 1692  
**UBICACIÓN:** MYDEO. **DIRECCIÓN:** JUNCAL 1511  
**PROPIETARIO:** MINISTERIO DE TRABAJO Y SEGURIDAD SOCIAL  
**RUBRO:** **PERSPECTIVA DE COCINA**  
**UNIDAD DE ARQUITECTURA**  
 ARQ. GABRIELA RIVERA - ARQ. LAURA OUTERELO  
 ARQ. ADJUNTO MIGUEL MIGLIÓNICO

**MTSS**

Ministerio de Trabajo y Seguridad Social

ESCALA: VARIAS FECHA: 10. 2019

REVISIONES: REV 1 - 07 2019

LAMINA:

**GR03**



13.5  
**Cantina**

**SSH**

**Alimentos por peso**

**Caja**

**Kitchenette**

TIPOGRAFÍA IMPACT  
ALTURA 13.5 cm  
VINILO BLANCO MATE SOBRE  
PINTURA ACRILICA  
COLOR INSTITUCIONAL

OBRA: **REFORMA CANTINA MTSS - JUNCAL**  
PADRON: 4623 SUPERFICIE: 1692  
UBICACIÓN: MVDEO. DIRECCIÓN: JUNCAL 1511  
PROPIETARIO: MINISTERIO DE TRABAJO  
Y SEGURIDAD SOCIAL  
RUBRO: **GRAFICA VINILO ADHESIVO**  
UNIDAD DE ARQUITECTURA  
ARQ. GABRIELA RIVERA - ARQ. LAURA OUTERELO  
ARQ. ADJUNTO MIGUEL MIGLIÓNICO

MTSS  
Escala: 1/5  
Fecha: 10/2019  
Revisión: REV 1 - 07/2019  
Lamina: **GR04**  
Módulo de  
Seguridad y  
Social





OBRA: **REFORMA CANTINA MTSS - JUNCAL**

PADRON: 4623 SUPERFICIE: 1692

UBICACIÓN: MVDEO. DIRECCIÓN: JUNCAL 1511

PROPIETARIO: MINISTERIO DE TRABAJO Y SEGURIDAD SOCIAL

RUBRO: **GRÁFICA VINILO ADHESIVO**

UNIDAD DE ARQUITECTURA  
ARQ. GABRIELA RIVERA - ARQ. LAURA OUTERELO  
ARQ. ADJUNTO MIGUEL MIGLIÓNICO

ESCALA: 1/5

FECHA: 10 2019

REVISIONES:

REV 1 - 07 2019

LAMINA

**GR05**