

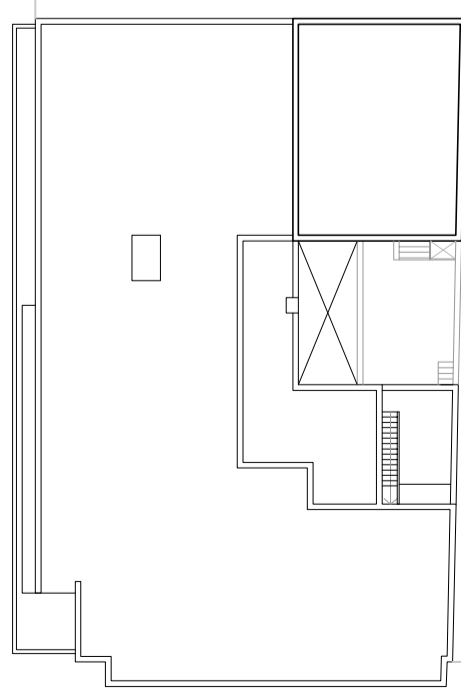

PROYECTO N°144
MULO N° 1 del Sector Industrial del
Barrio de Cerro Llano



Calle Gral. JUSTO MUÑOZ

Av. Dr. Luis Alberto de Herrera

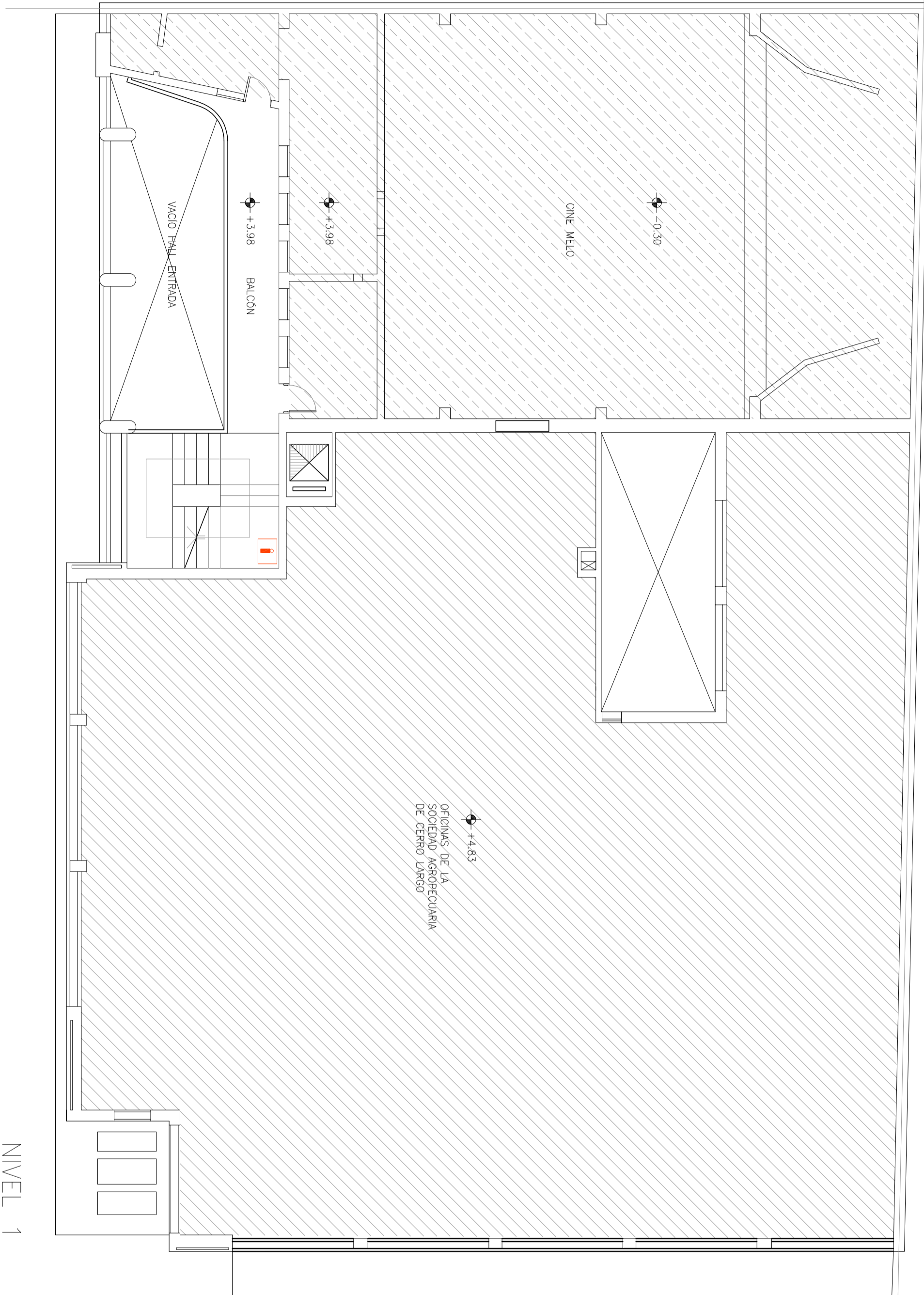

NIVEL 1

REFERENCIAS

	SENSOR DE HUMO DE INCEMDIA		CENTRAL DE DETECCION DE INCENDIO		ALARMA VISUAL Y ACUSTICA
	SENSOR DE CALOR DIRECCIONABLE		ACCIONADOR MANUAL (PULSADOR / JALADOR)		SENSOR DE HUMO DIRECCIONABLE SOBRE OBTURADOR
	SENSOR DE HUMO DIRECCIONABLE COTIZACION OPCIONAL				

	LUMINARIA AUTONOMIA		EXTINTOR ABC		
	SEÑAL LUMINOSA		SEÑAL ETICA		

Ubicación de elementos

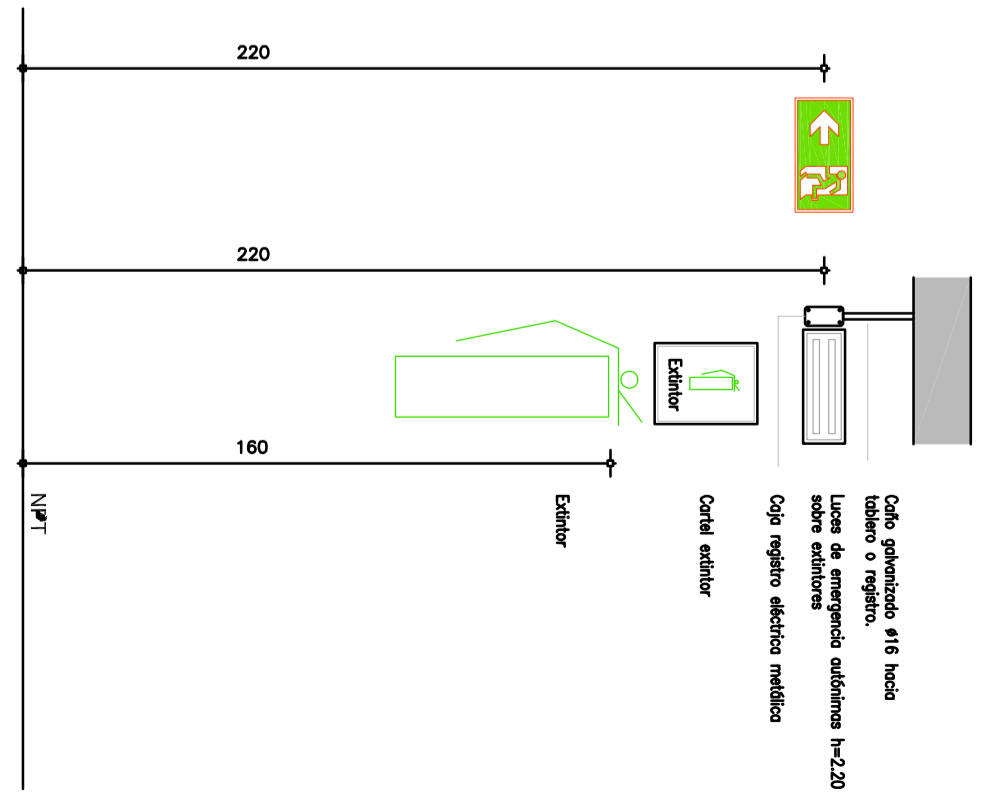

3				
2				
1	VERSION INICIAL	20/05/19		
0	DESCRIPCION			
REVISION				

UNIVERSIDAD DE LA REPUBLICA	SERVICIO: CENTRO UNIVERSITARIO DE RIVERA	INSTITUCION: RIVERA-TUZUANGO	INDICACION: PROYECTO DE PROTECCION CONTRA INCENDIO	INDICACION: NIVEL 1 - ENTREPISO COMUNI - ILUMINACION	INDICACION: IN02
DIRECCION GRAL. DE ARQUITECTURA	DIRECCION: ARO. ALVARO CANON	DIRECCION: ARO. MARCIO BALBOARRA	FECHA: 05-2019	FECHA: 11/20	
PROYECTO: ARO. MARCIO BALBOARRA	FECHA: 05-2019				
SEÑALANTE: ARO. MARCIO BALBOARRA					