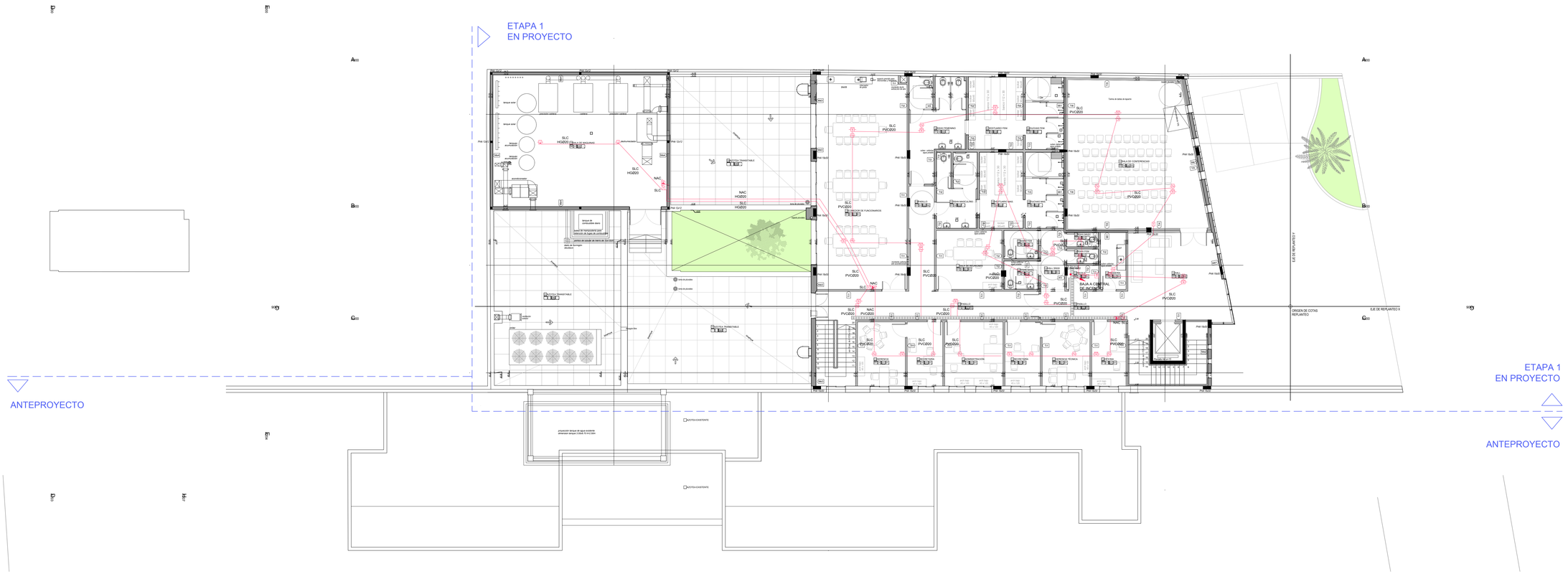

SIMBOLOGIA

	LINEAS GENERALES
	TABLERO GENERAL
	CAMARA DE PISO
	CANALIZACION POR LOSA O PARED
	CANALIZACION SUBTERRANEA
	SUBIDA/BAJADA DE CONDUCTORES
	BANDEJA PORTACABLES
	ILUMINACION
	CENTRO EN LOSA O CIELORRASO
	BRAZO h:1.80m
	INTERRUPTOR UNIPOLAR h:1.10m
	INTERRUPTOR BIPOLAR h:1.10m
	INTERRUPTOR 2 SECCIONES h:1.10m
	INTERRUPTOR 3 SECCIONES h:1.10m
	INTERRUPTOR COMBINACION h:1.10m
	LINEAS DE DISTRIBUCION POR LOSAS O PARED
	LINEAS DE DISTRIBUCION POR PISO
	REGISTRO
	FUERZA
	TC MONOFASICO TRES EN LINEA h:0.30m
	TC NEGATOSCOPIO h:2.00m
	TOMACORRIENTES C/INTERRUPTOR h=1.1m
	TC SCHUCKO h:0.30m
	TC MULTIPLE (2 schucko+2(3 en linea))
	MOTOR MONOFASICO
	MOTOR TRIFASICO
	VENTILADOR
	LINEAS DE DISTRIBUCION POR LOSAS O PARED
	LINEAS DE DISTRIBUCION POR PISO
	TELEFONIA-DATOS-TV
	DATOS RJ45 h=0.30m
	TELEFONO h: 0.30m
	CONEXION TV CABLE h:30m
	WI-FI
	CENTRAL TELEFÓNICA
	REGISTRO
	RACK DE BAJA TENSIÓN
	INCENDIO
	DETECTOR DE HUMO FOTOELECTRICO
	SENSOR DE HUMO DIRECCIONABLE SOBRE CIELORRASO
	DETECTOR TÉRMICO
	PULSADOR
	ALARMA VISUAL
	SIRENA CON LUZ ESTROBOSCOPICA
	TECLADO DE CENTRAL INCENDIO h:1.40m
	CENTRAL DE INCENDIO h:1.40m
	PANEL REPETIDOR
	DETECTOR TIPO BARRERA

NOTA: SALVO INDICACIÓN EXPRESA, LAS ALTURAS DE MONTAJE DE TODOS LOS ELEMENTOS INDICADOS SE OBTENDRÁ DE LA PLANILLA DE REFERENCIA.

* DETECTOR, SENSOR Y/O PULSADOR INALAMBRICO EN CIRCUITOS DE LINEAS DE SEÑALIZACION, SLC.

** SIRENA CON LUZ ESTROBOSCOPICA INALAMBRICA EN CIRCUITOS DE APARATOS DE NOTIFICACION, NAC.

EN LOS LOCALES CON CIELORRASO DEL EDIFICIO EXISTENTE (ANTEPROYECTO Y ETAPA 2 EN OBRA) SE COLOCARA UN DETECTOR DEBAJO Y OTRO ENCIMA DEL MISMO.

LA UBICACION DEFINITIVA DE LOS DETECTOR SE COORDINARA EN OBRA DE ACUERDO A LA UBICACION REAL DE LAS LUMINARIAS EXISTENTES.

BPS SECTOR ARQUITECTURA
Proyecto y Dirección de Obras

OBRA
REFORMA DE.ME.QUI. ETAPA 1

UBICACIÓN: **Av. Agraciada 2991**	Nº PADRÓN: **54469**	LAMINA: **E13**
RUBRO / ETAPA: **ACOND. ELECTRICO - P. ALTA**	ESCALA: **1/100**	
CONTENIDO: **DETECCION DE INCENDIO**	FORMATO: **1189x841cm**	
	REVISIÓN:	FECHA: **MAYO 2018**