

PLAZA CONSTITUCIÓN

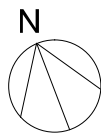

AVENIDA 18 DE JULIO

AV. J. ZORRILAL DE SAN MARTIN

Padrón N° 1.042

Baranda existente de Hierro pintado color gris grafito

Revoque pintado

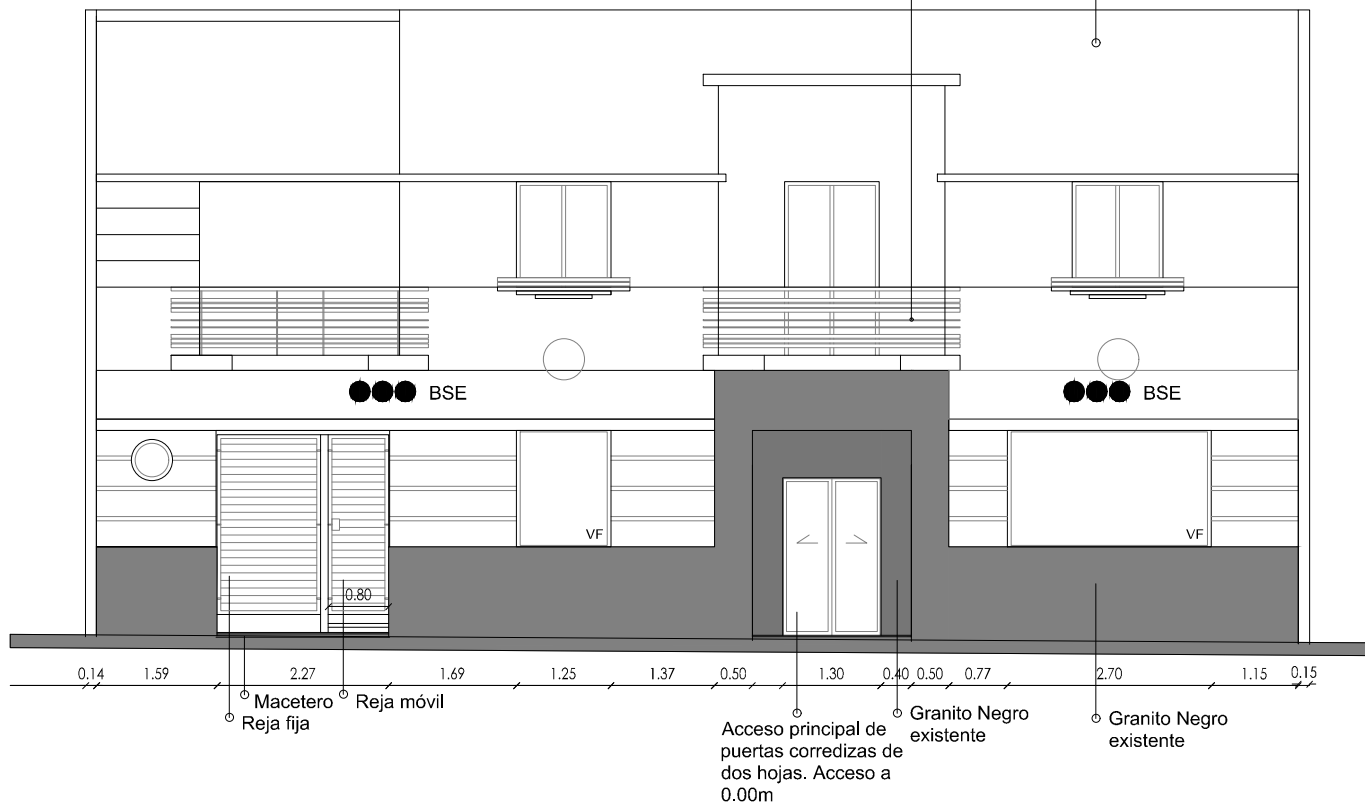

BANCO DE SEGUROS DEL ESTADO

Ubicación

Ubicación y Fachada

Esc: 1:500

PROYECTO: Reforma de Sucursal Paysandú

Noviembre 2018

LÁMINA N°01



AV. 18 DE JULIO
ACCESO

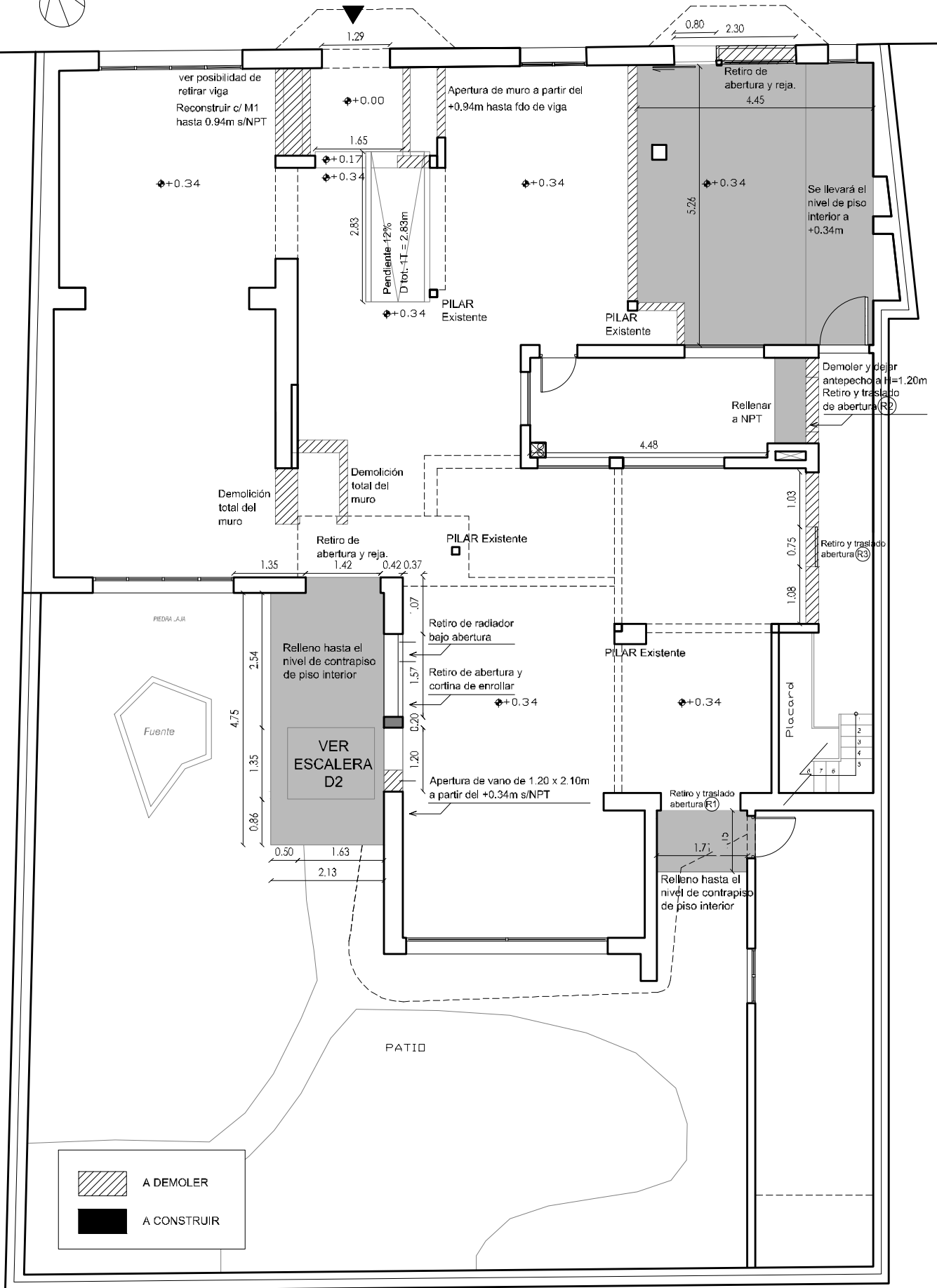

BANCO DE SEGUROS DEL ESTADO

Albañilería

Relleno y demolición

Esc: 1:100

PROYECTO: Reforma de Sucursal Paysandú

Noviembre 2018

Planta Baja

LÁMINA N°02

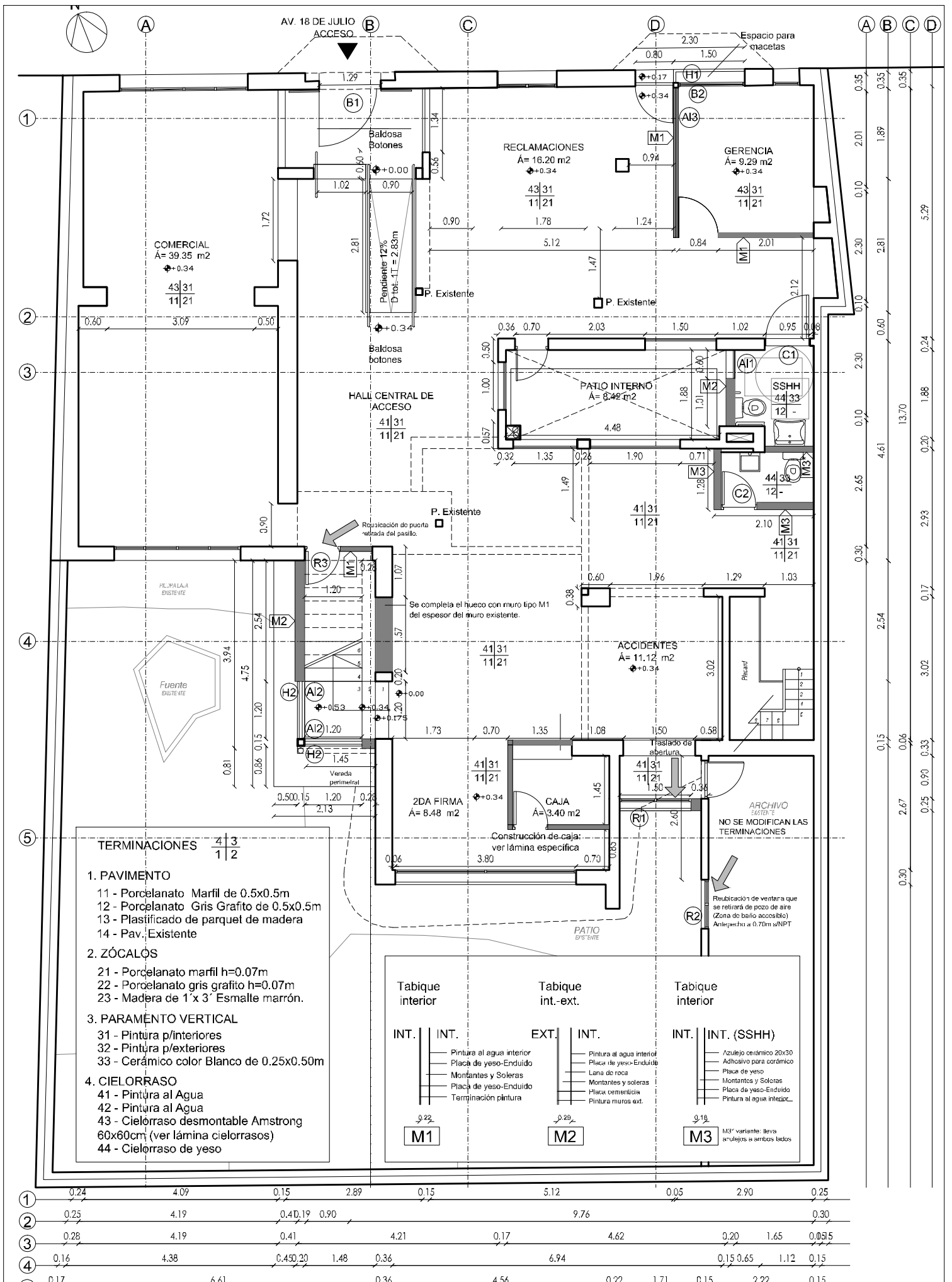

- TERMINACIONES** $\frac{4}{1} \frac{3}{2}$
- PAVIMENTO**
 - 11 - Porcelanato Marfil de 0.5x0.5m
 - 12 - Porcelanato Gris Grafito de 0.5x0.5m
 - 13 - Plástico de parquet de madera
 - 14 - Pav. Existente
 - ZÓCALOS**
 - 21 - Porcelanato marfil h=0.07m
 - 22 - Porcelanato gris grafito h=0.07m
 - 23 - Madera de 1' x 3' Esmalte marrón.
 - PARAMENTO VERTICAL**
 - 31 - Pintura p/interiores
 - 32 - Pintura p/exteriores
 - 33 - Cerámico color Blanco de 0.25x0.50m
 - CIELORRASO**
 - 41 - Pintura al Agua
 - 42 - Pintura al Agua
 - 43 - Cielorraso desmontable Armstrong 60x60cm (ver lámina cielorrasos)
 - 44 - Cielorraso de yeso

Tabique interior	Tabique int.-ext.	Tabique interior
INT. INT. Pintura al agua interior Placa de yeso-Enduido Montantes y Soleras Placa de yeso-Enduido Terminación pintura	EXT. INT. Pintura al agua interior Placa de yeso-Enduido Lana de roca Montantes y soleras Placa cementicia Pintura muros ext.	INT. INT. (SSHH) Azulejo cerámico 20x30 Adhesivo para cerámico Placa de yeso Montantes y Soleras Placa de yeso-Enduido Pintura al agua interior
$\frac{9}{22}$ M1	$\frac{9}{29}$ M2	$\frac{9}{18}$ M3 <small>M3* variante: lleva arañazos e arañes-fijos</small>

BANCO DE SEGUROS DEL ESTADO	Albañilería	A construir y terminaciones	Esc: 1:100
PROYECTO: Reforma de Sucursal Paysandú	Noviembre 2018	Planta Baja	LÁMINA N°03

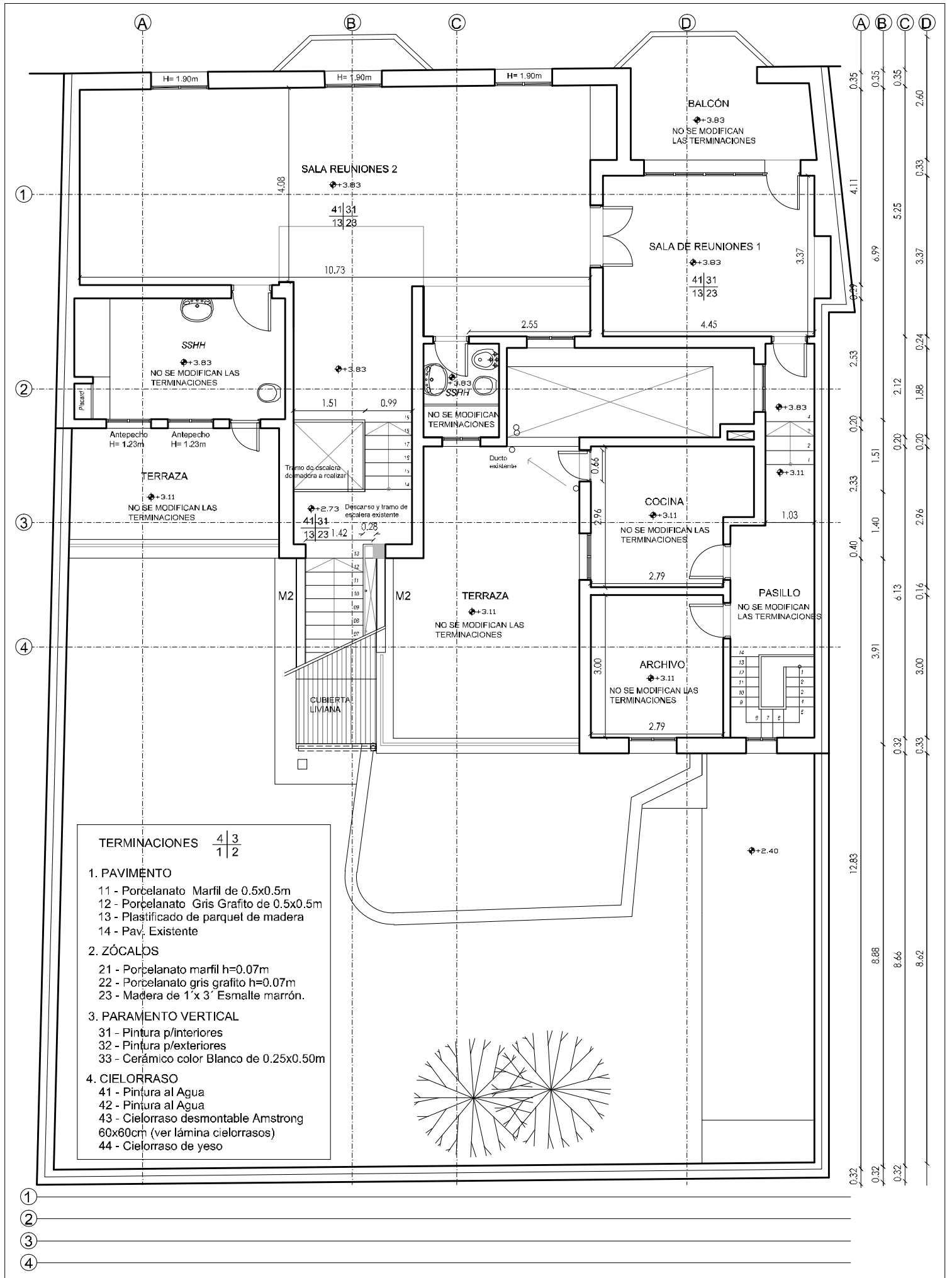

BANCO DE SEGUROS DEL ESTADO

Albañilería

A construir y terminaciones

Esc: 1:100

PROYECTO: Reforma de Sucursal Paysandú

Noviembre 2018

Planta Alta

LÁMINA N°04

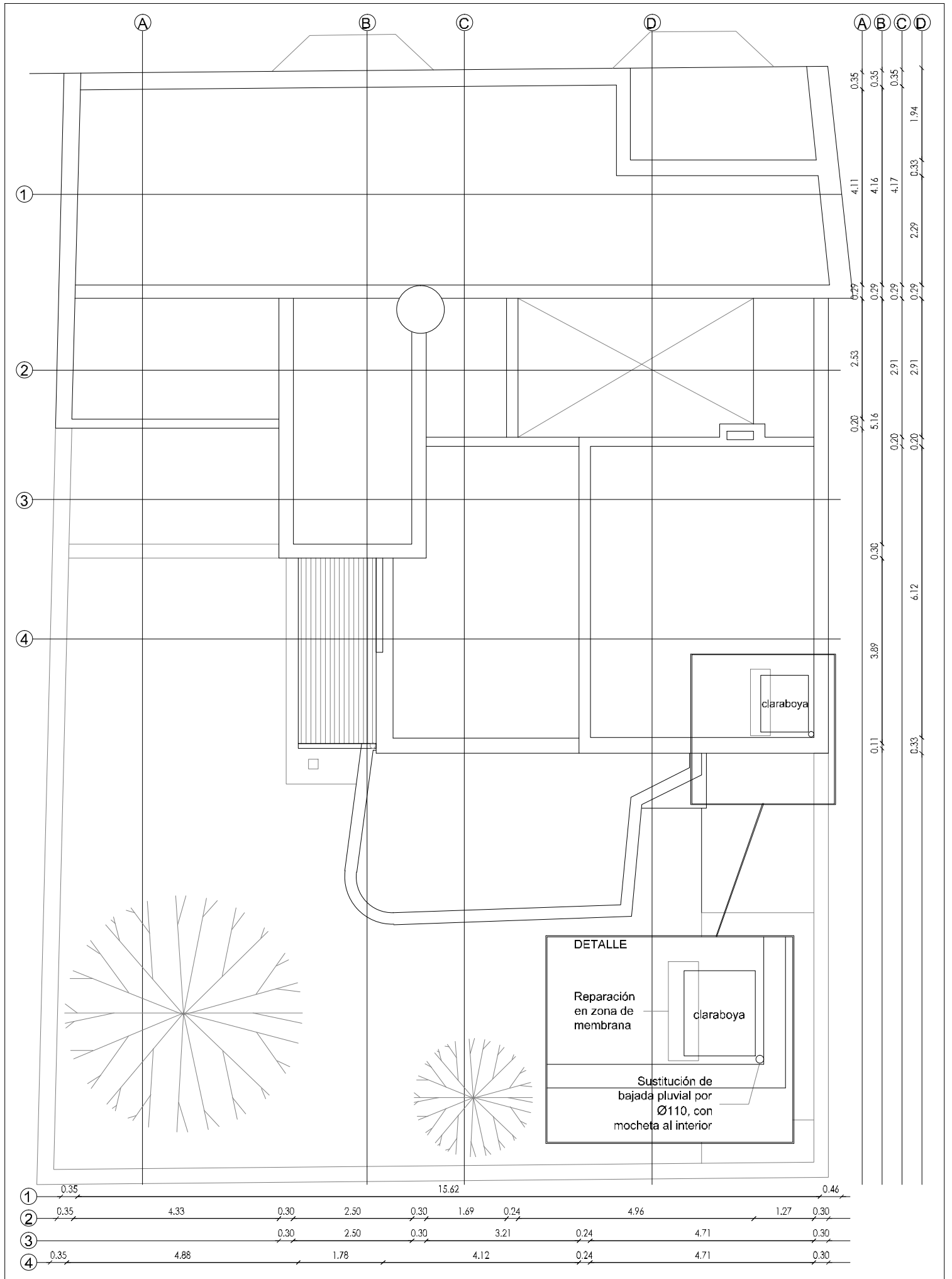

BANCO DE SEGUROS DEL ESTADO	Albañilería	Modificaciones	Esc: 1:100
PROYECTO: Reforma de Sucursal Paysandú	Noviembre 2018	Planta de techos	LÁMINA N°05

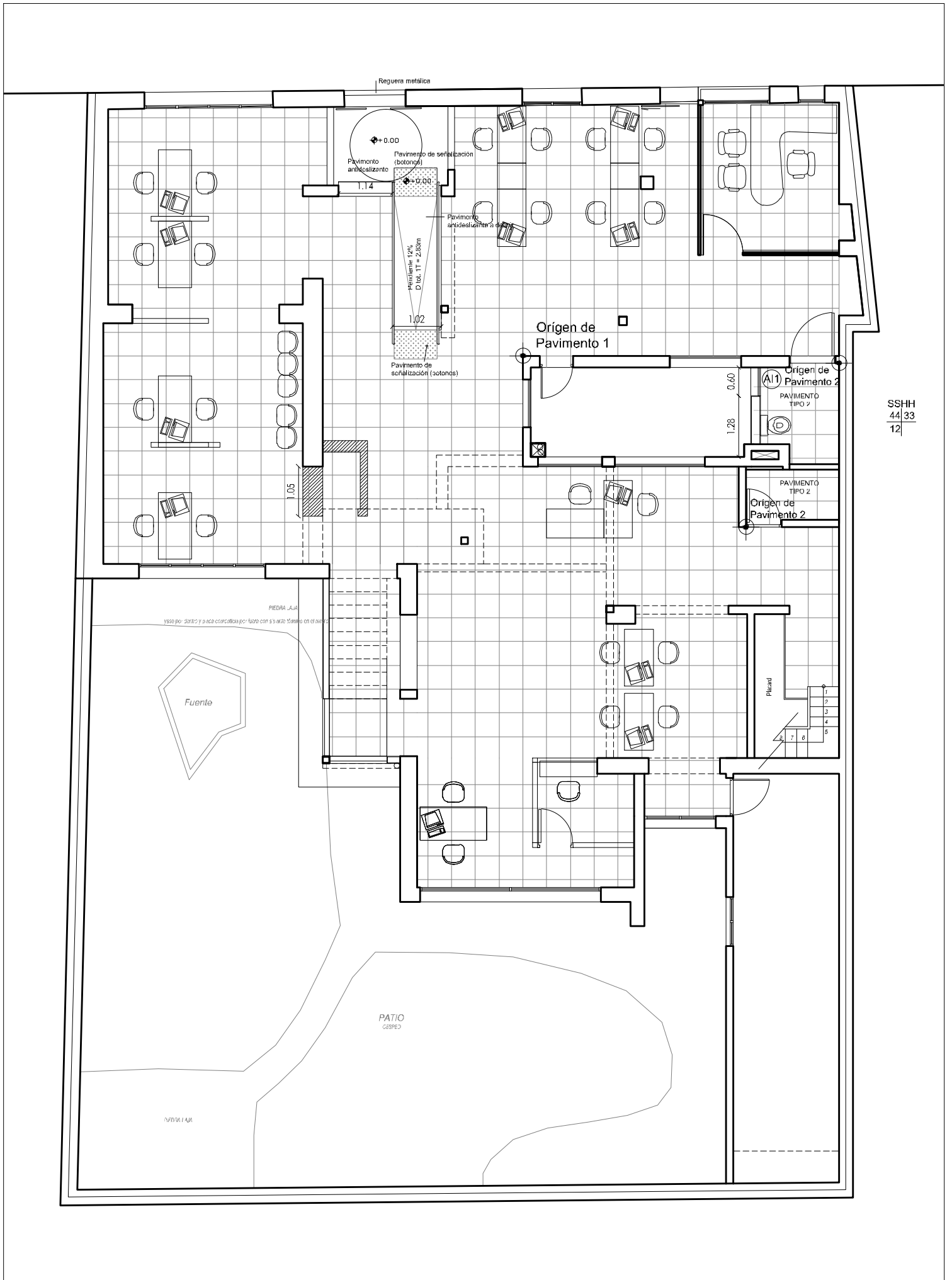

SSH 44/33
12

BANCO DE SEGUROS DEL ESTADO

Albañilería

Pavimentos (despiece)

Esc: 1:100

PROYECTO: Reforma de Sucursal Paysandú

Noviembre 2018

Planta Baja

LÁMINA N°06

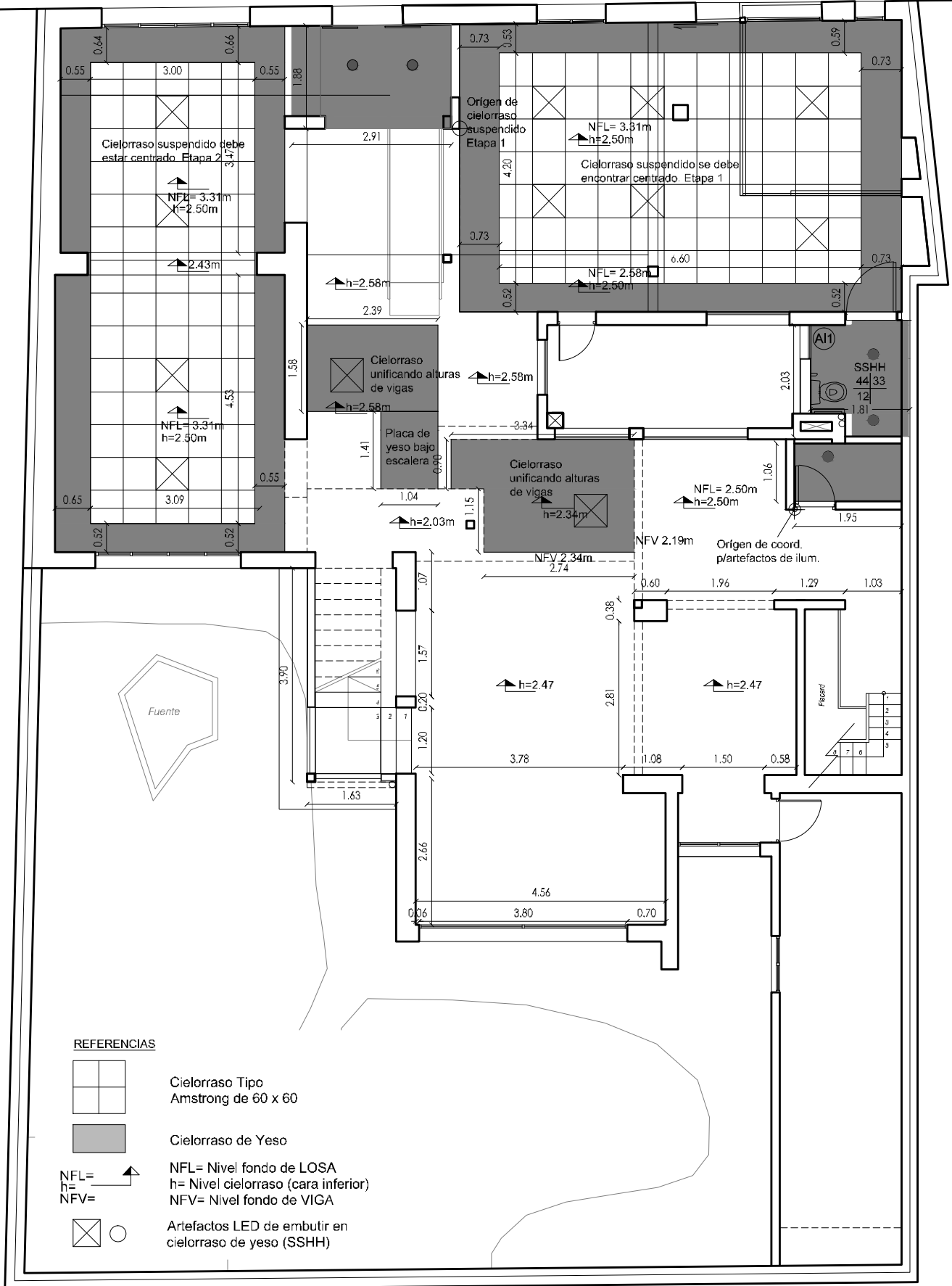

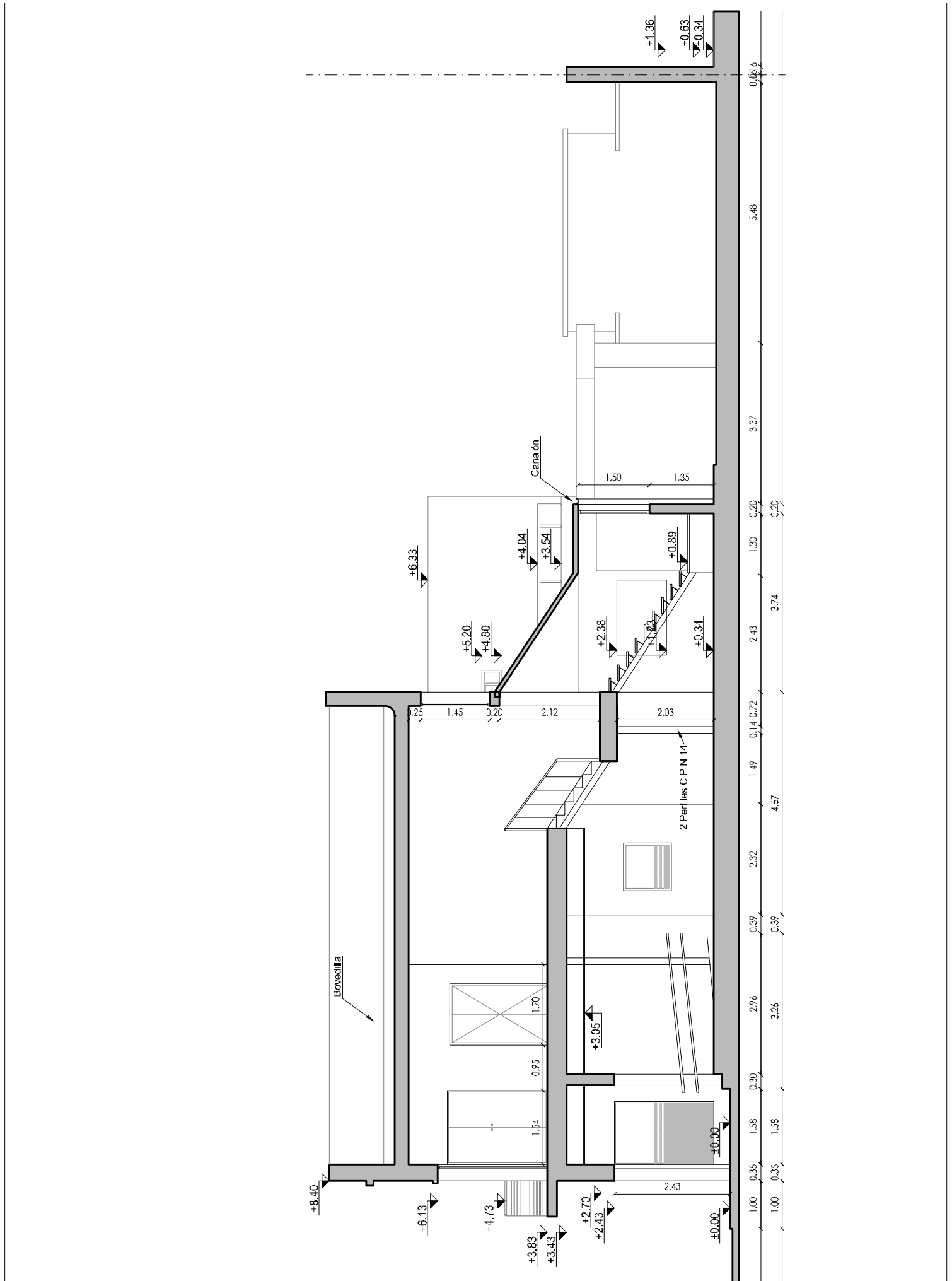



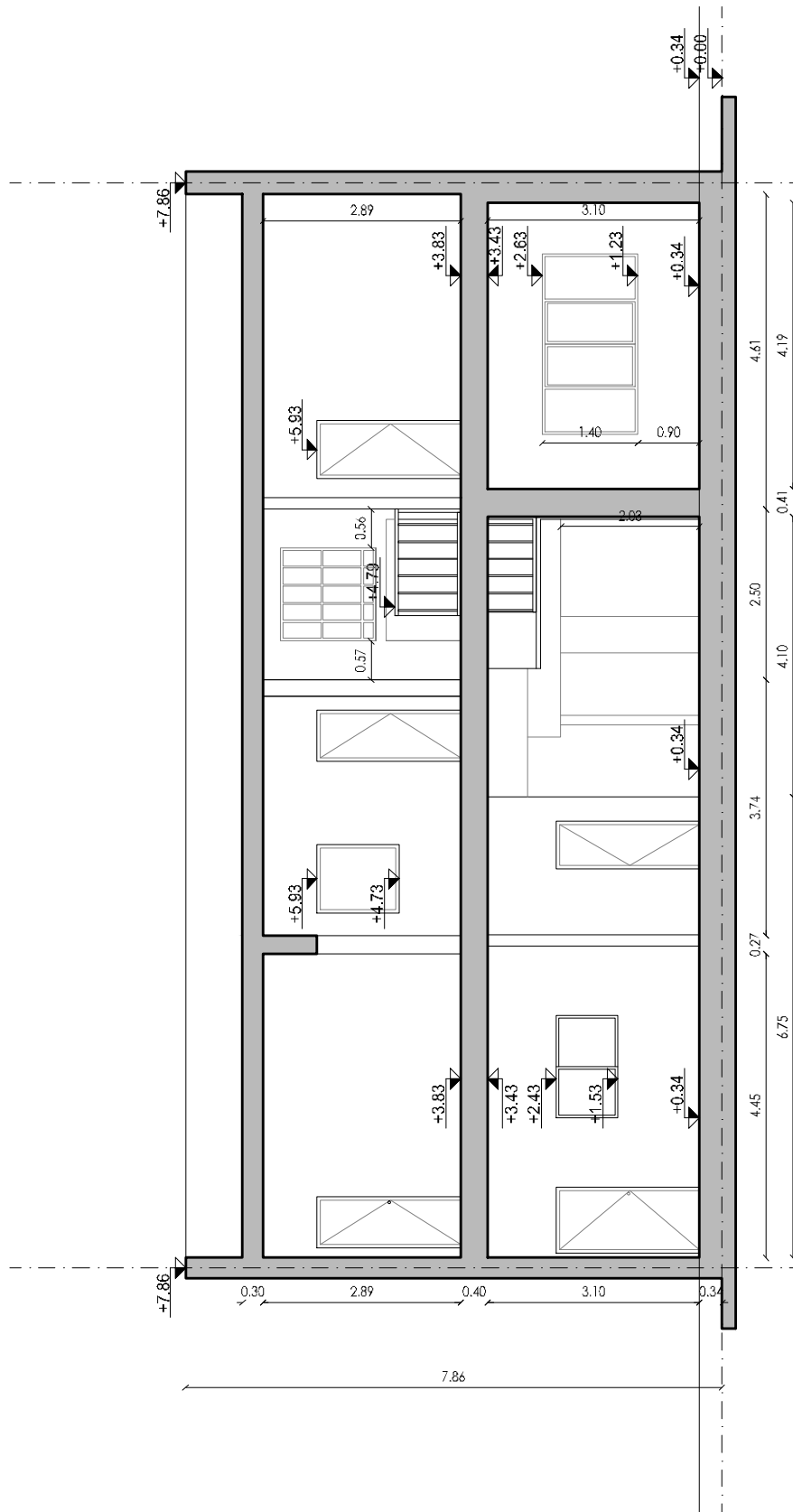

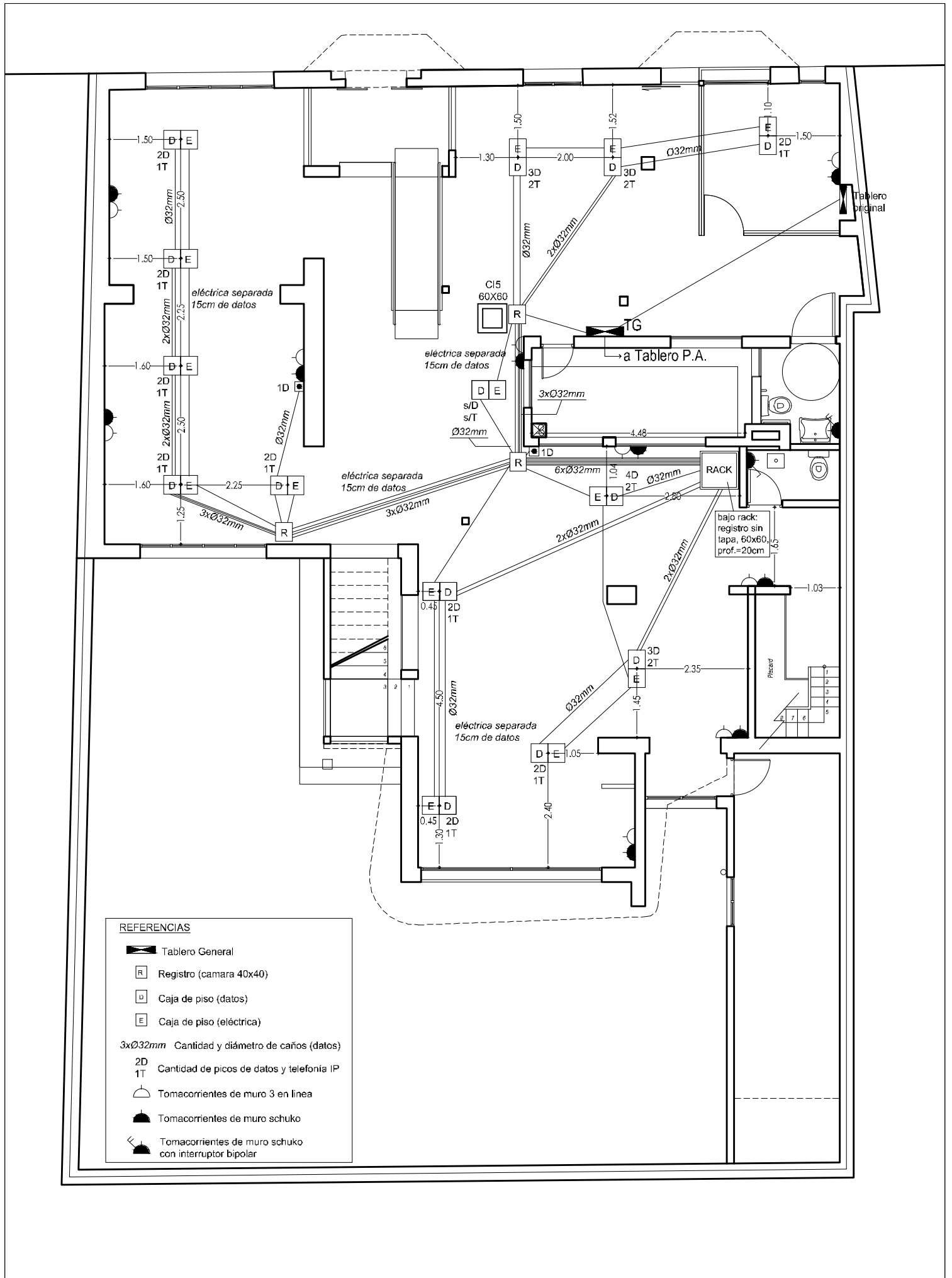

BANCO DE SEGUROS DEL ESTADO	Albañilería	Corte Longitudinal	Esc: 1:100
PROYECTO: Reforma de Sucursal Paysandú	Noviembre 2018		LÁMINA N°08





REFERENCIAS

-  Tablero General
-  Registro (camara 40x40)
-  Caja de piso (datos)
-  Caja de piso (eléctrica)
- 3xØ32mm Cantidad y diámetro de caños (datos)
- 2D
1T Cantidad de picos de datos y telefonía IP
-  Tomacorrientes de muro 3 en línea
-  Tomacorrientes de muro schuko
-  Tomacorrientes de muro schuko con interruptor bipolar

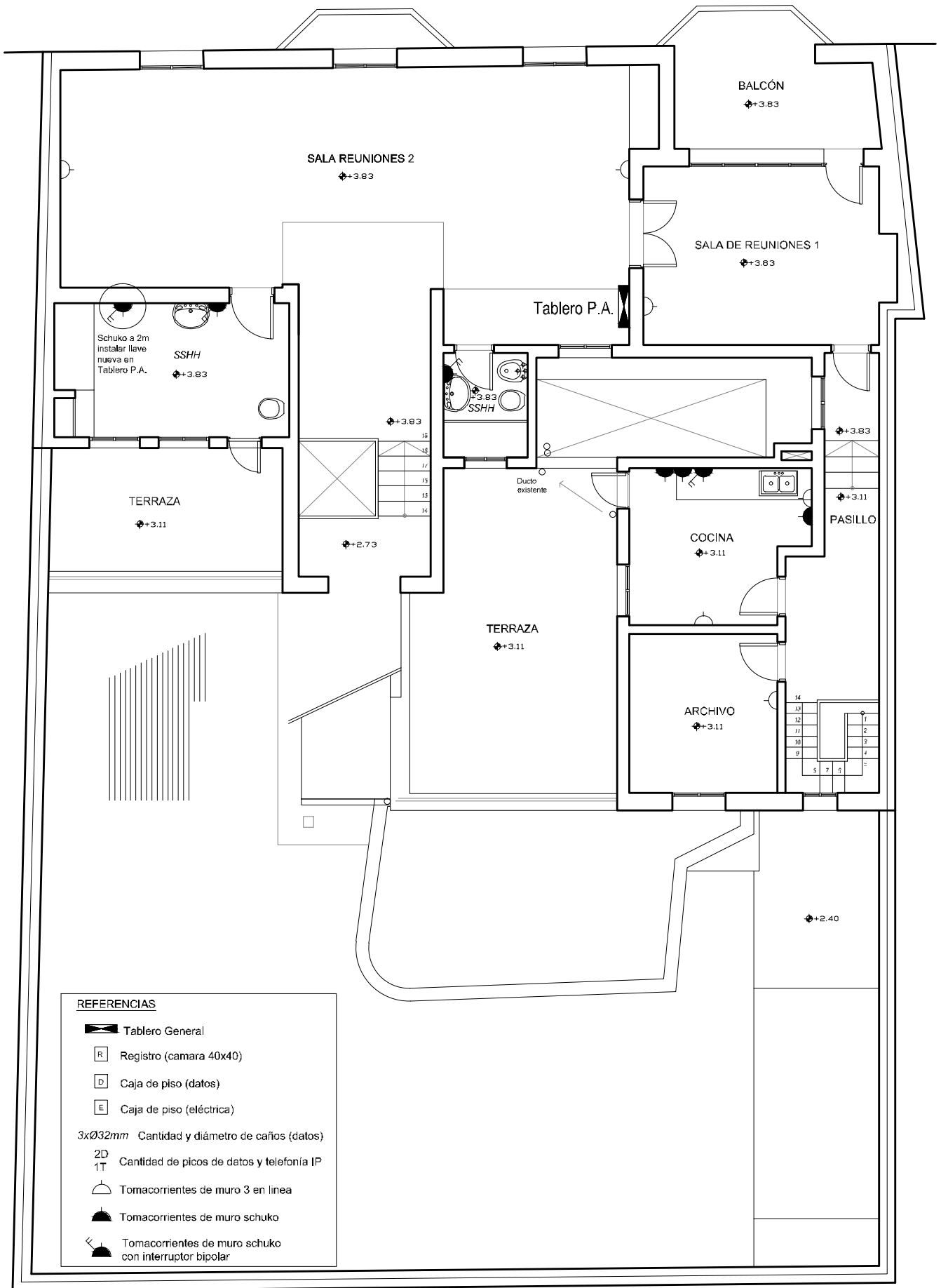

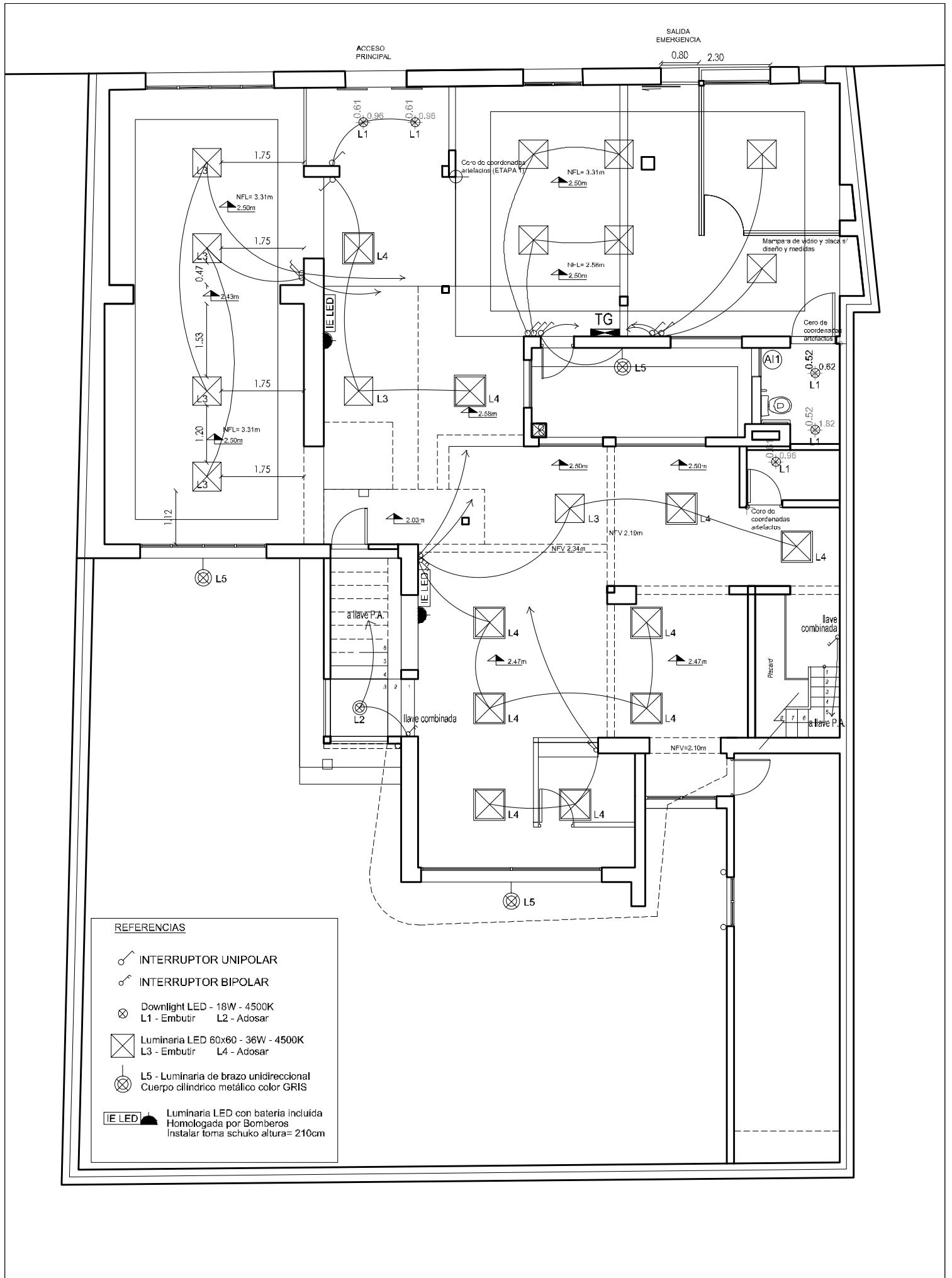

REFERENCIAS

-  INTERRUPTOR UNIPOLAR
-  INTERRUPTOR BIPOLAR
-  Downlight LED - 18W - 4500K
L1 - Embutir L2 - Adosar
-  Luminaria LED 60x60 - 36W - 4500K
L3 - Embutir L4 - Adosar
-  L5 - Luminaria de brazo unidireccional
Cuerpo cilíndrico metálico color GRIS
-  **IE LED** Luminaria LED con batería incluida
Homologada por Bomberos
Instalar toma schuko altura= 210cm

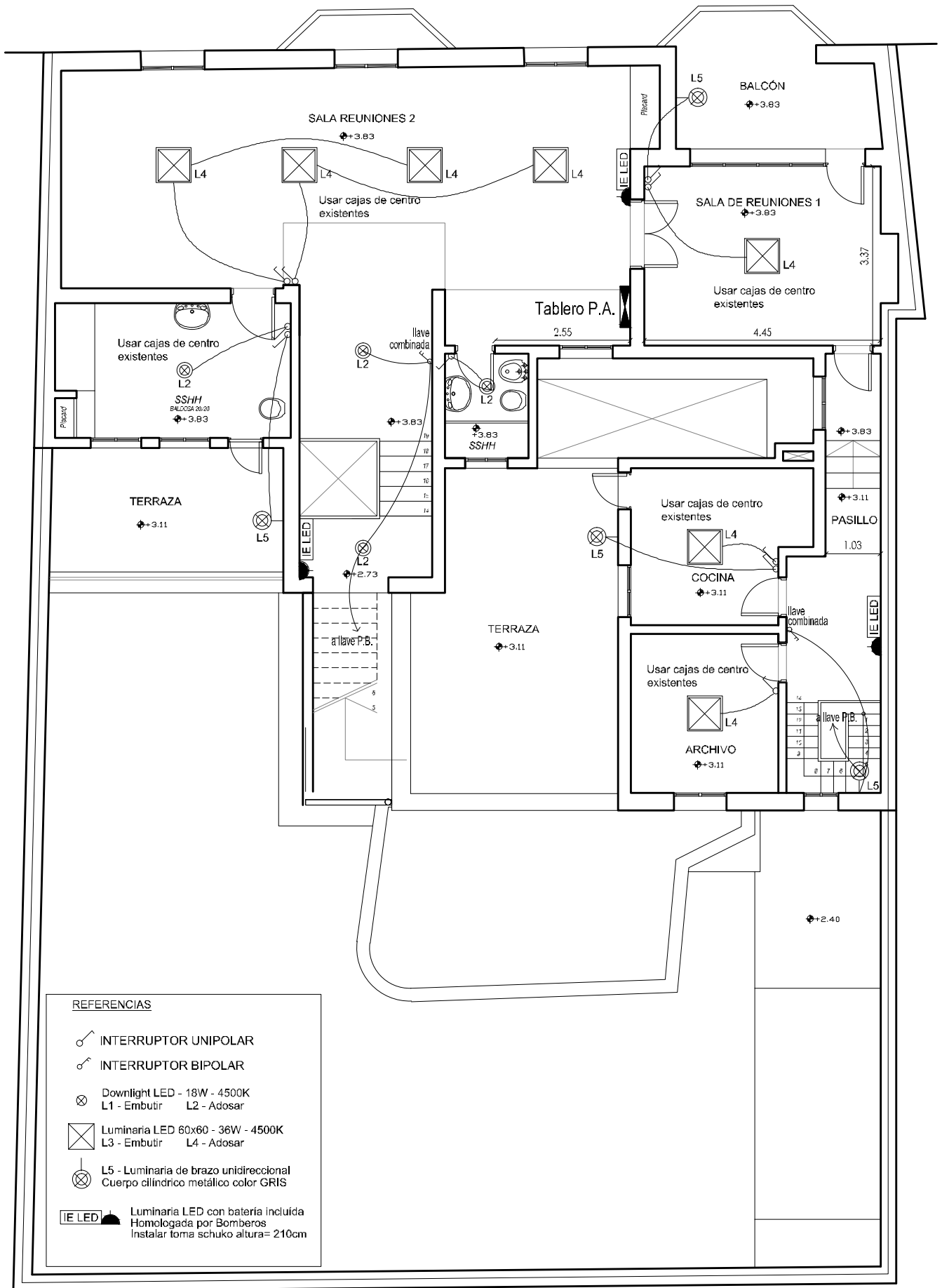

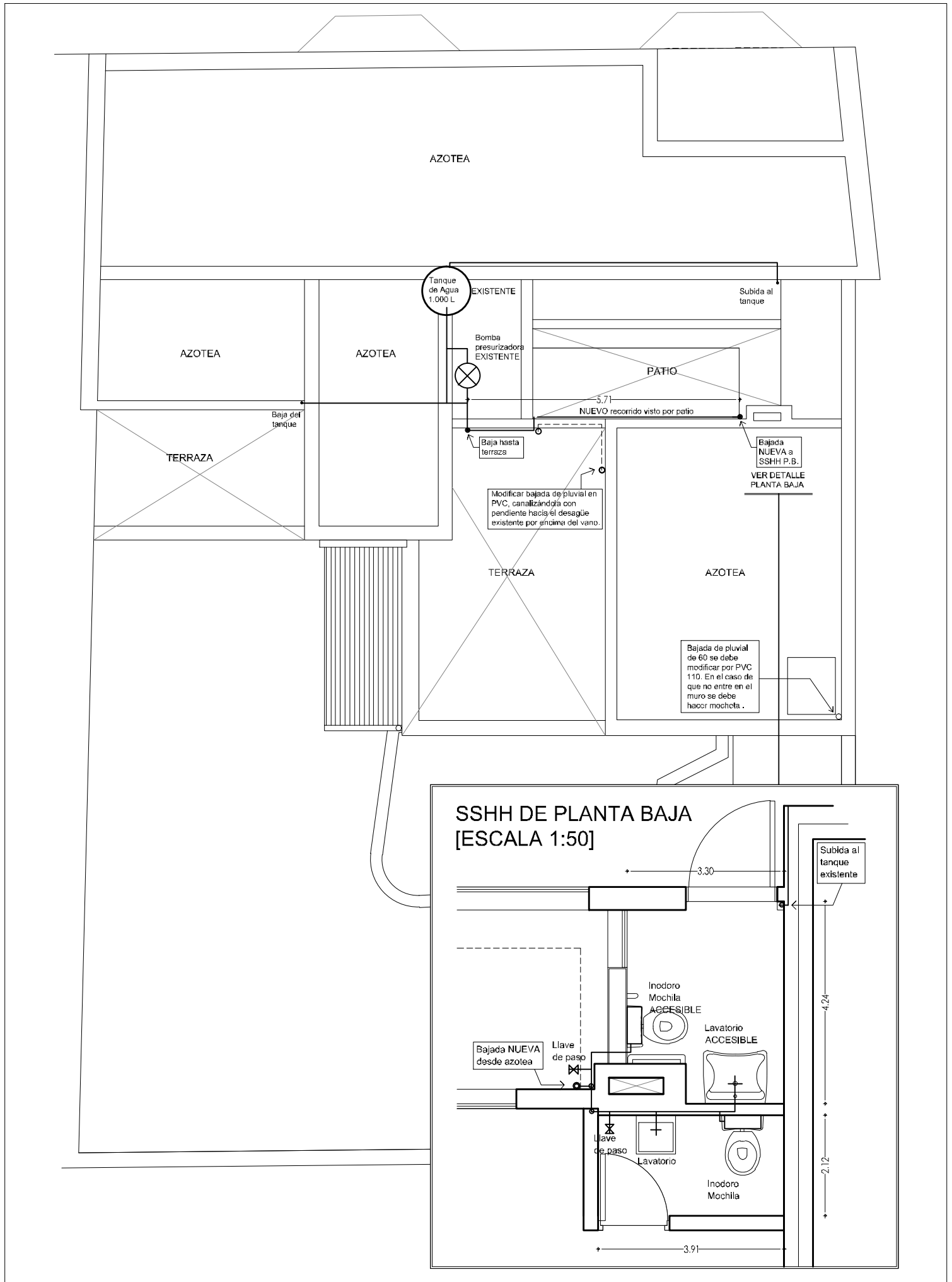

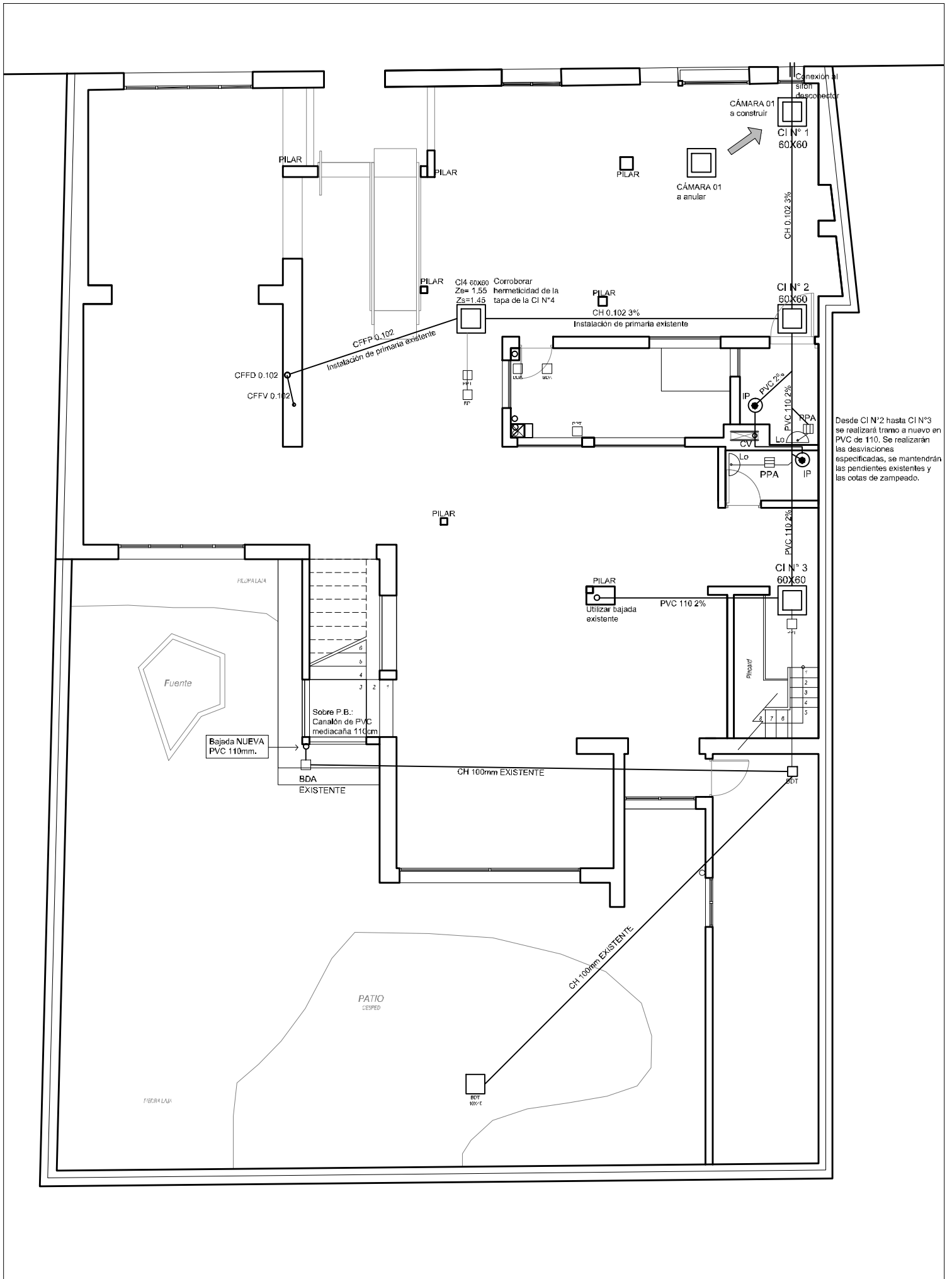

BANCO DE SEGUROS DEL ESTADO	Sanitaria	Desagüe y Pluviales	Esc: 1:100
PROYECTO: Reforma de Sucursal Paysandú	Noviembre 2018	Planta Baja	LÁMINA N° 15

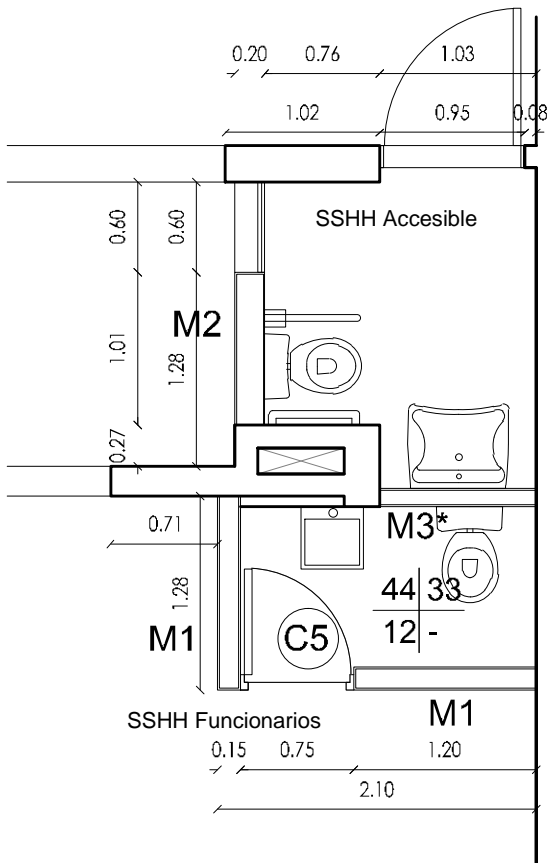

SSH Accesible - Corte Transversal

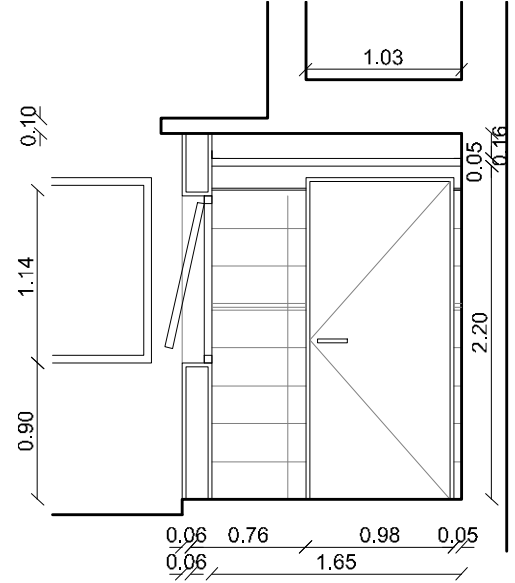

SSH Funcionarios - Corte Longitudinal

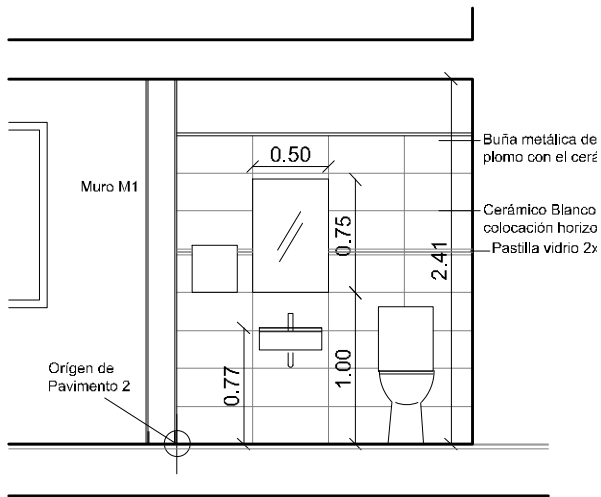

SSH Funcionarios - Corte Transversal

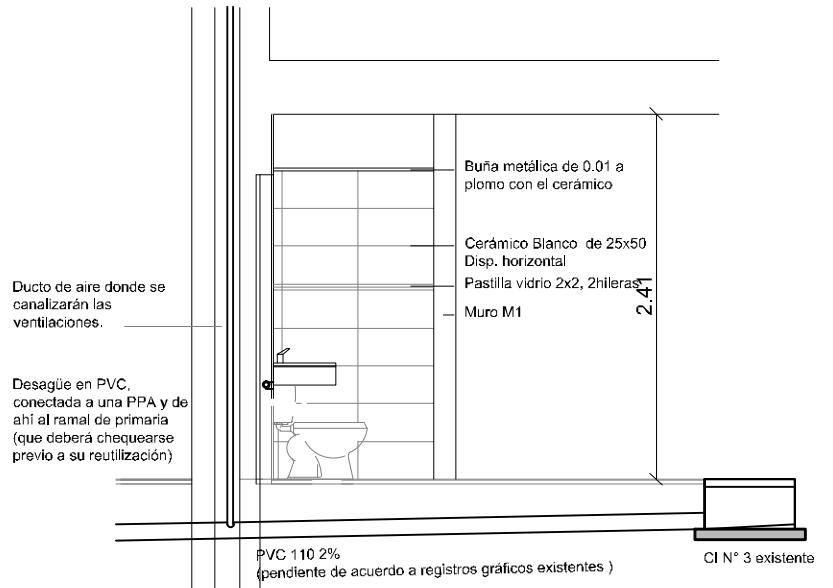

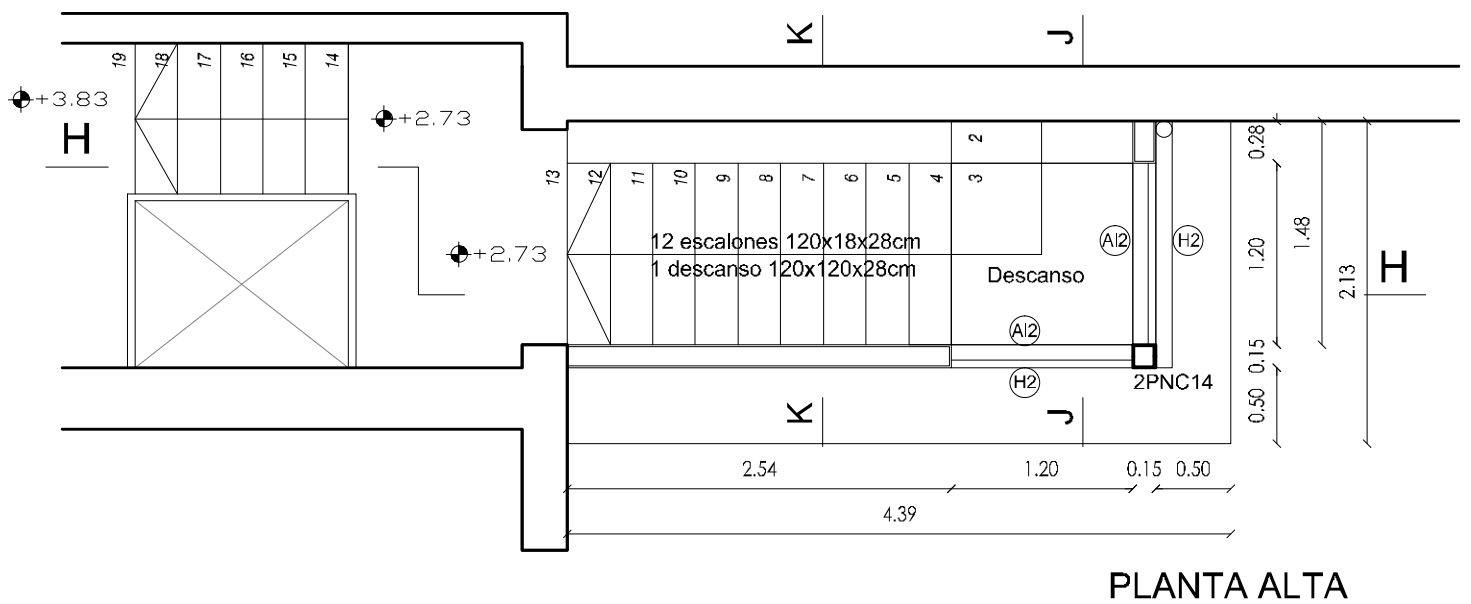
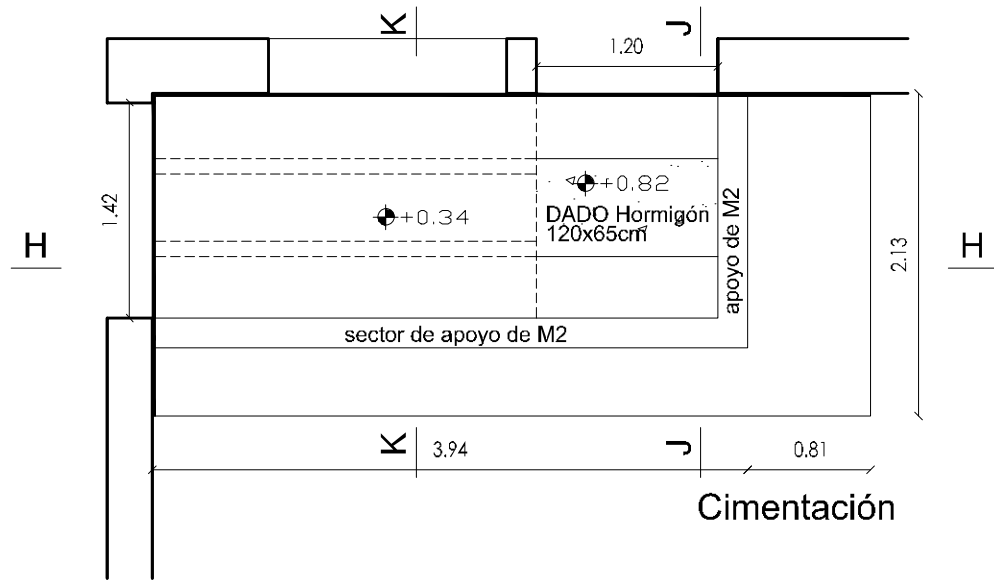
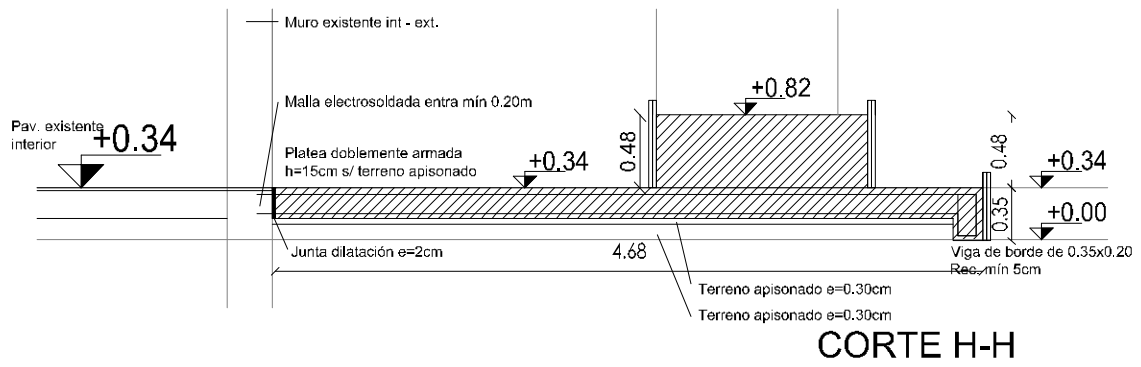

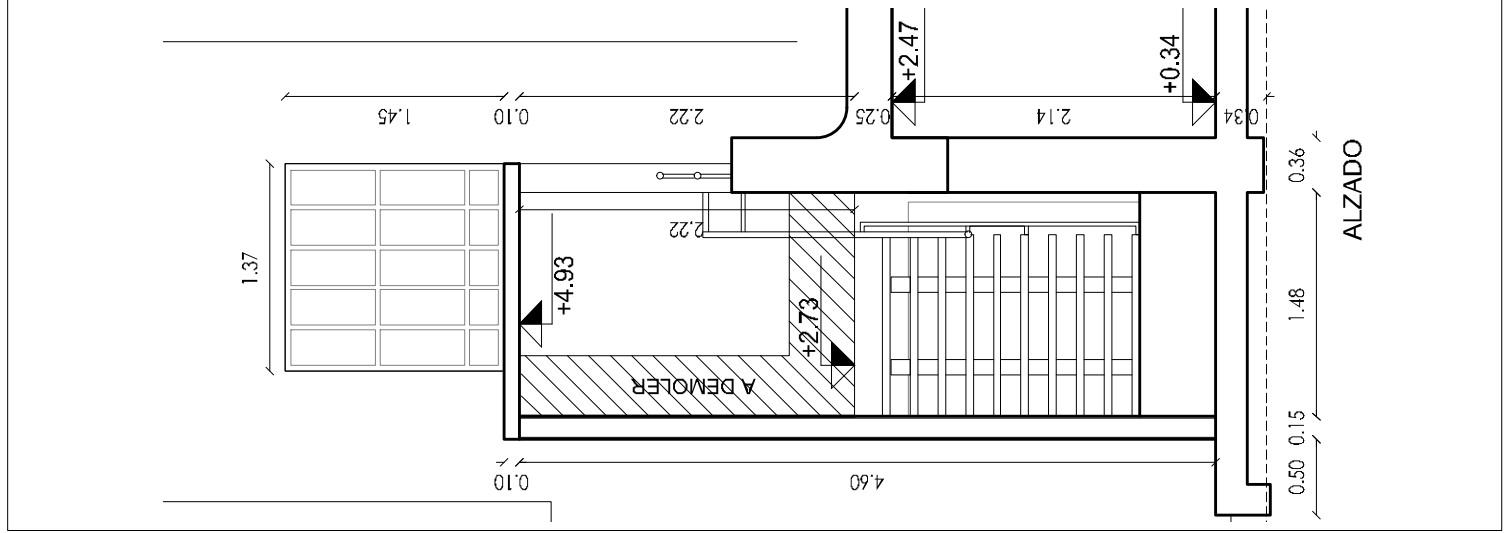
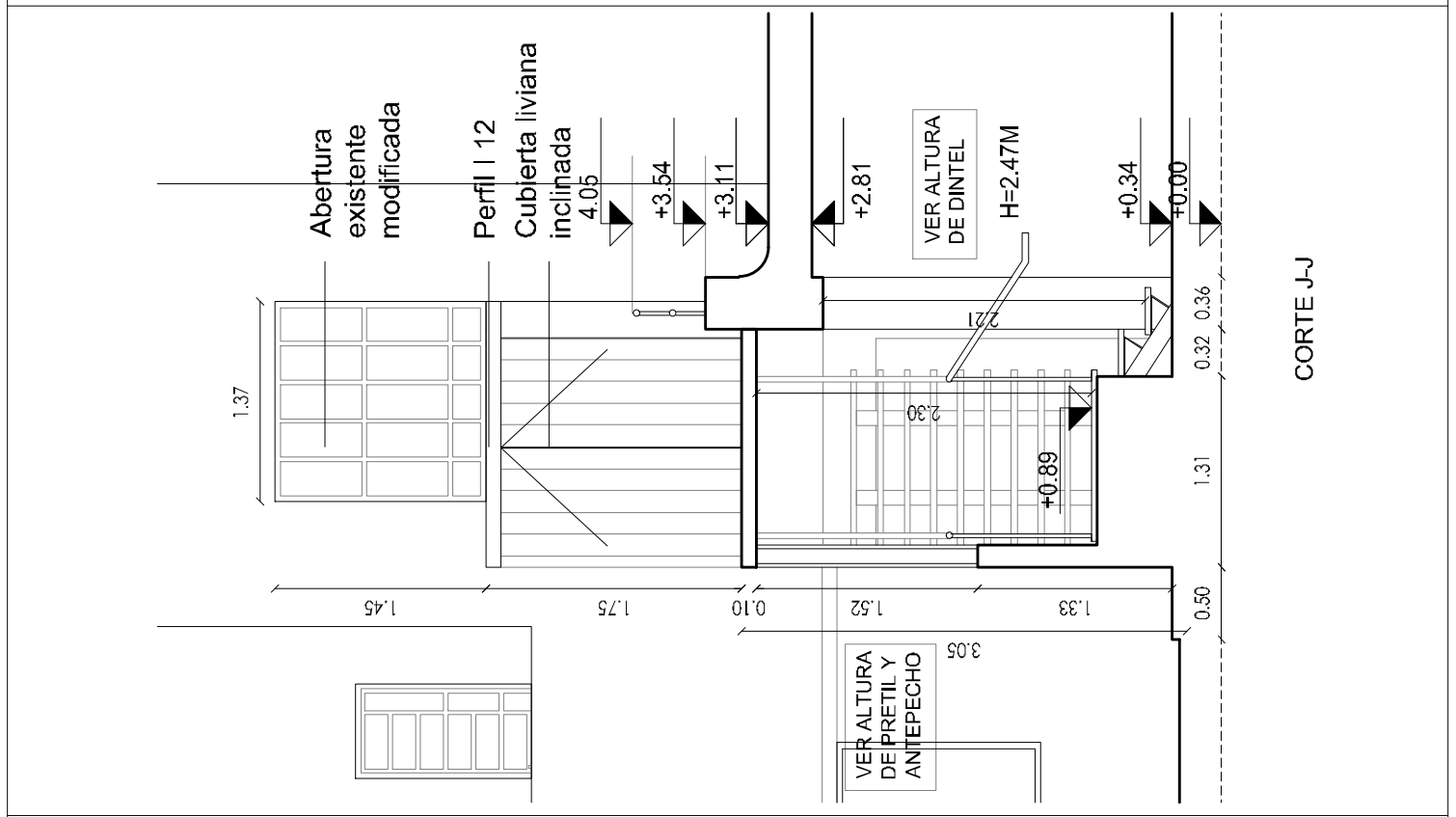
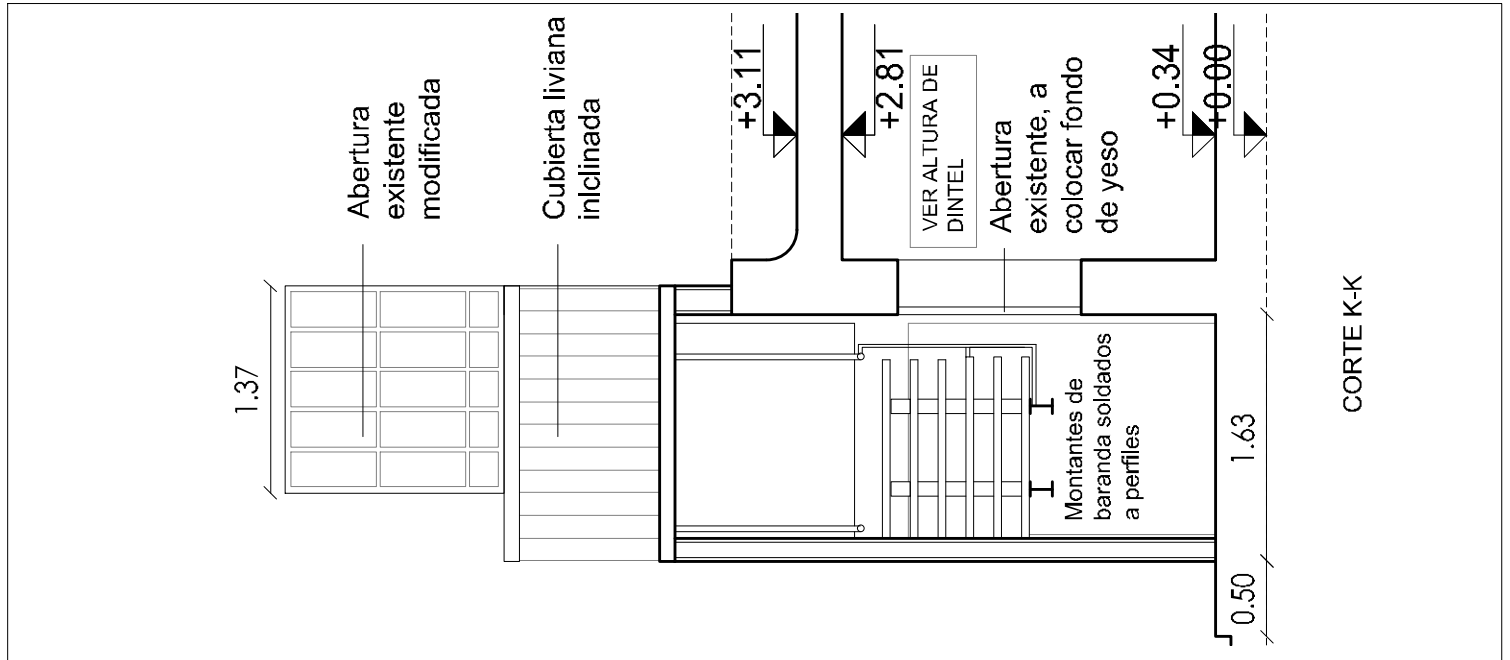

BANCO DE SEGUROS DEL ESTADO	Escalera nueva	Corte J-J y Alzado	Esc: 1:50
PROYECTO: Reforma de Sucursal Paysandú	Noviembre 2018		LÁMINA N° 18

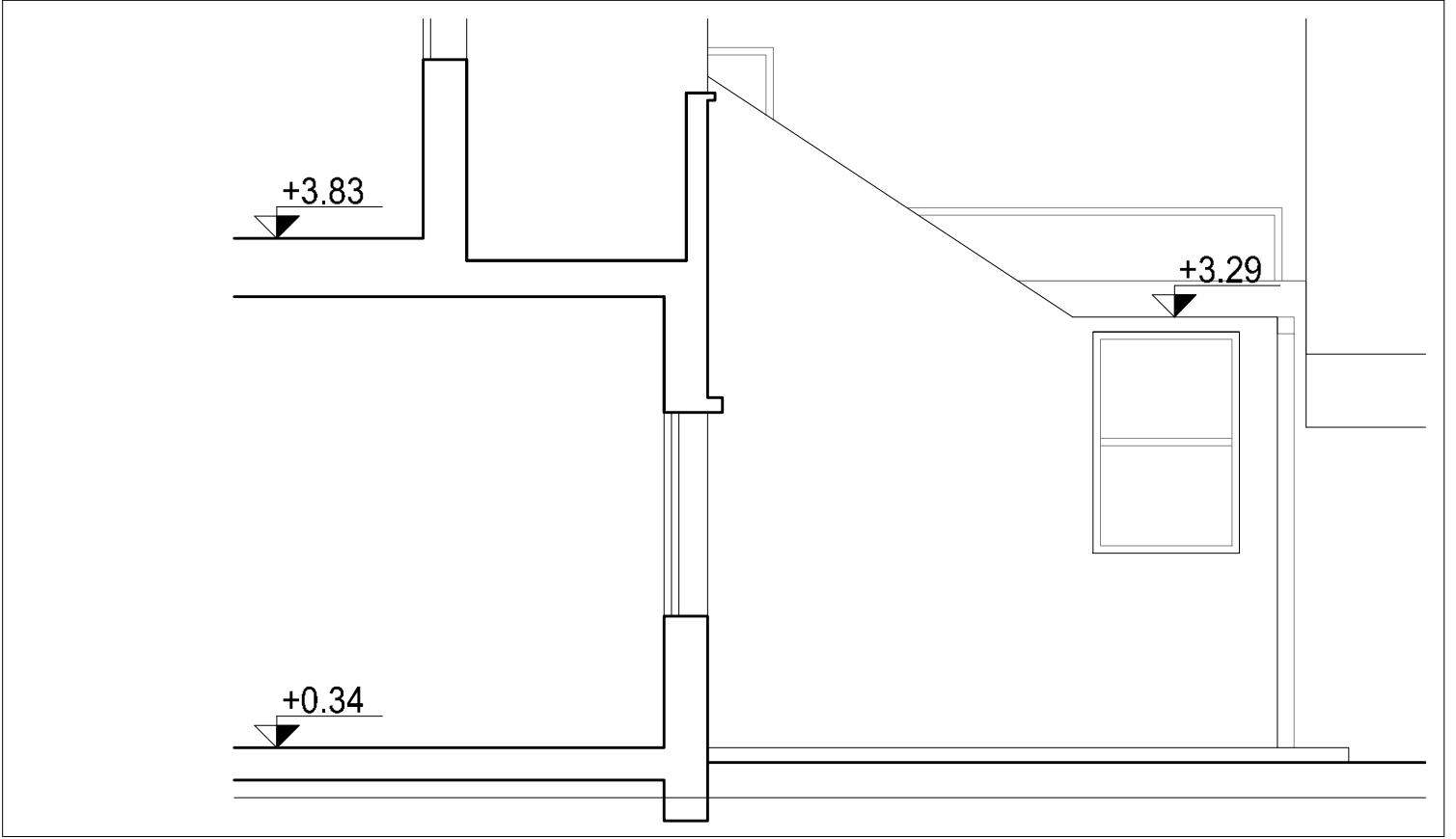
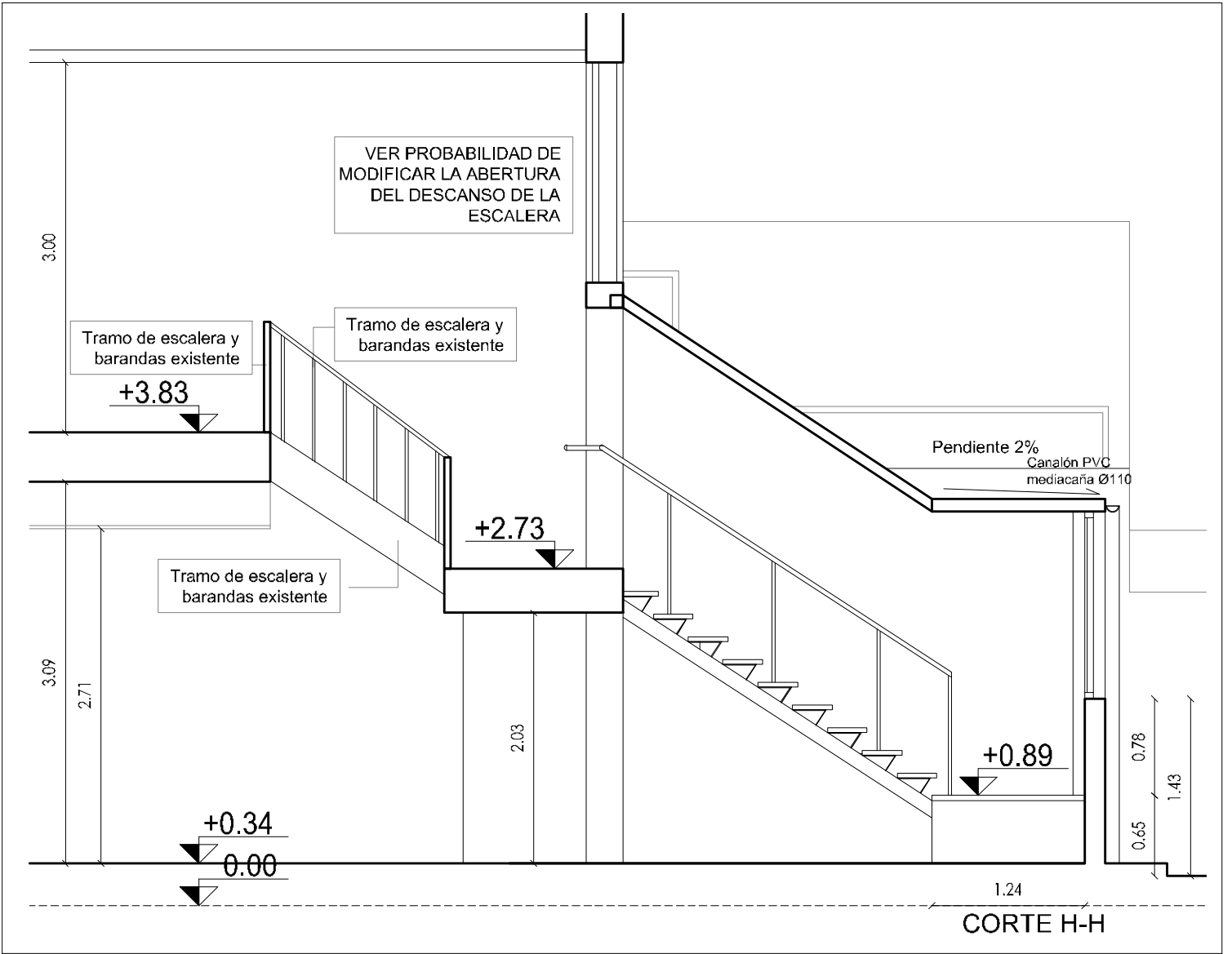

BANCO DE SEGUROS DEL ESTADO	Escalera nueva	Corte H-H y Alzado	Esc: 1:50
PROYECTO: Reforma de Sucursal Paysandú	Noviembre 2018		LÁMINA N° 19

PLANTA

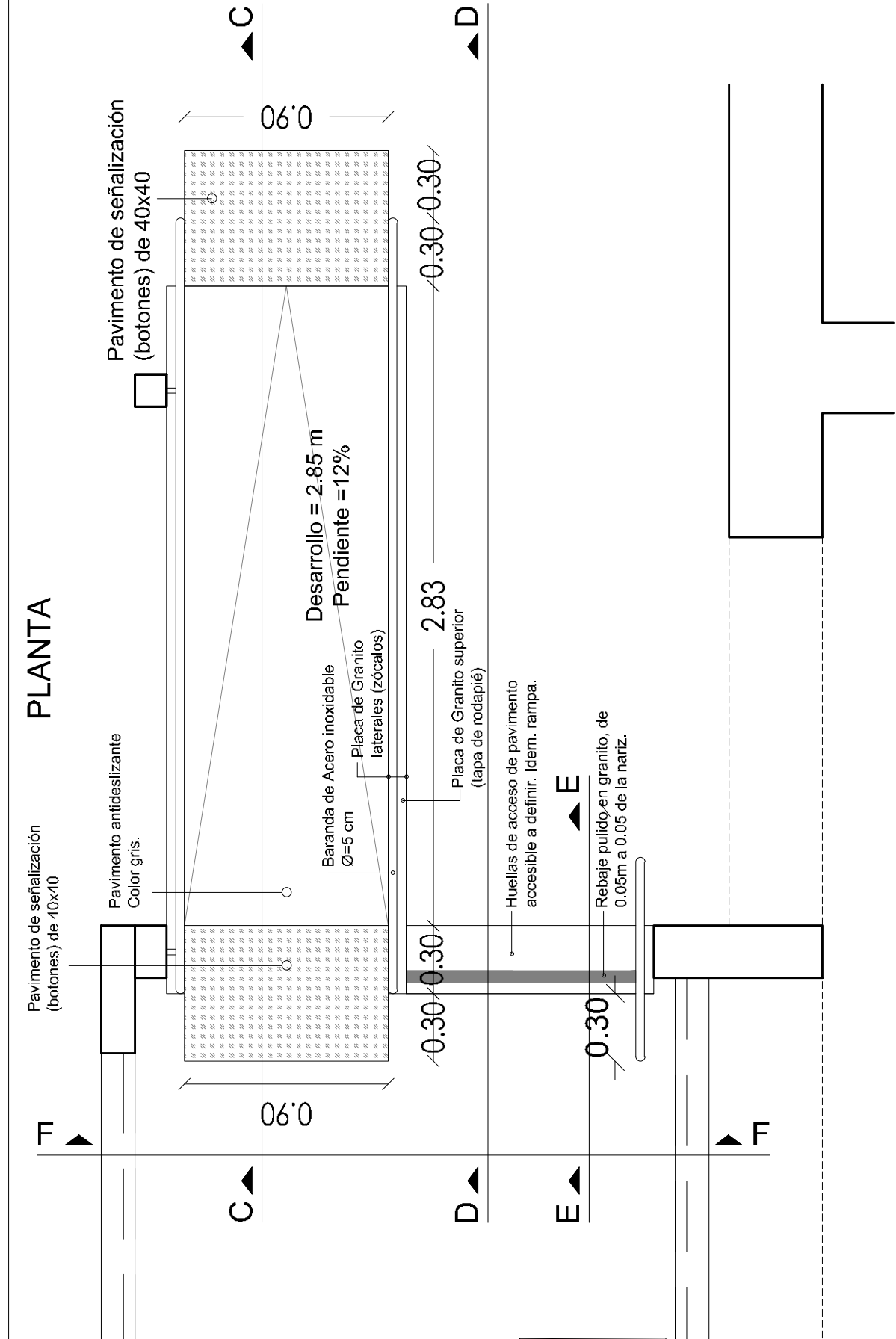

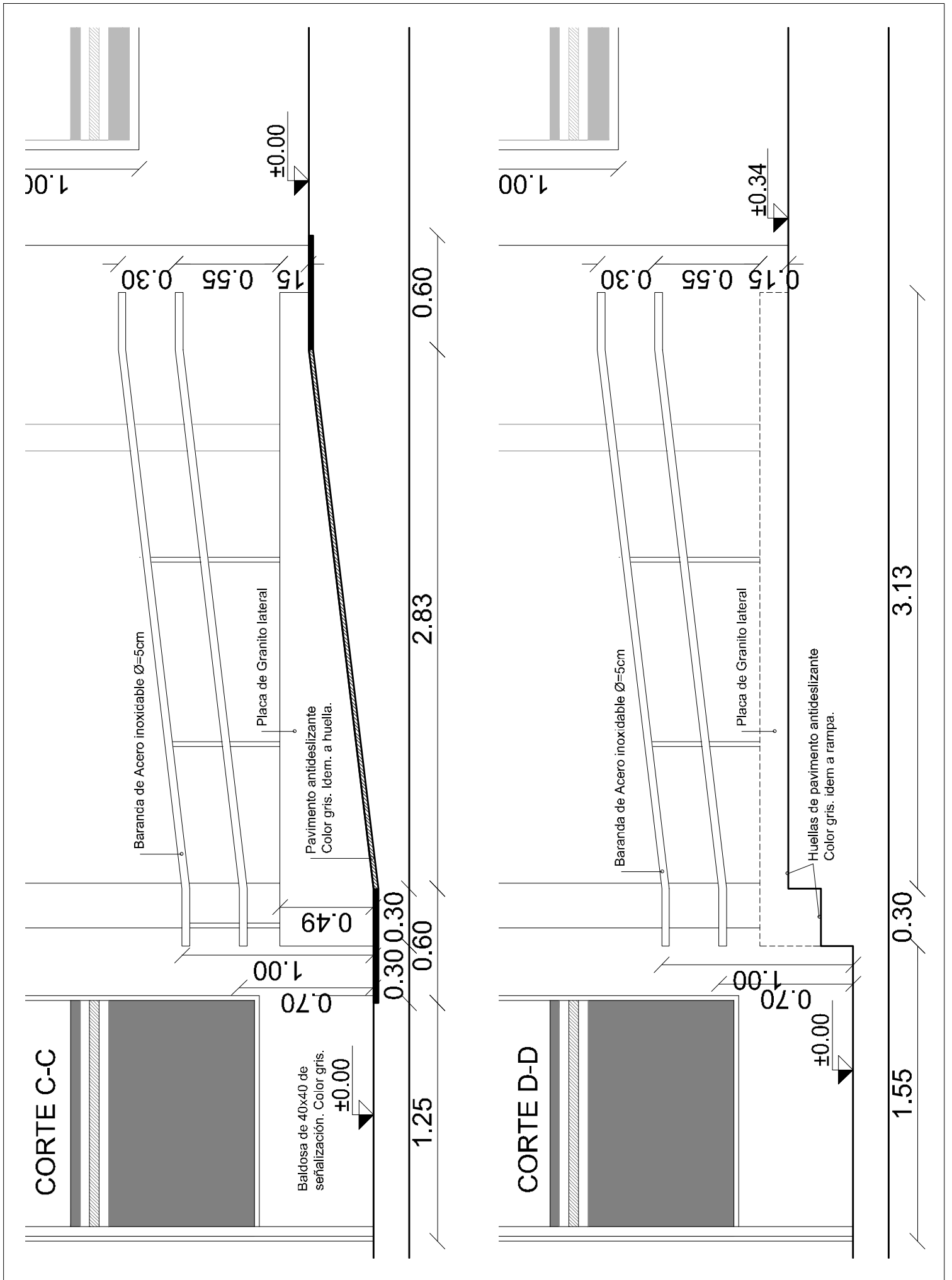

BANCO DE SEGUROS DEL ESTADO	Albañilería	Rampa de acceso	Esc: 1:25
PROYECTO: Reforma de Sucursal Paysandú	Noviembre 2018	Cortes C-C y D-D	LÁMINA N°21

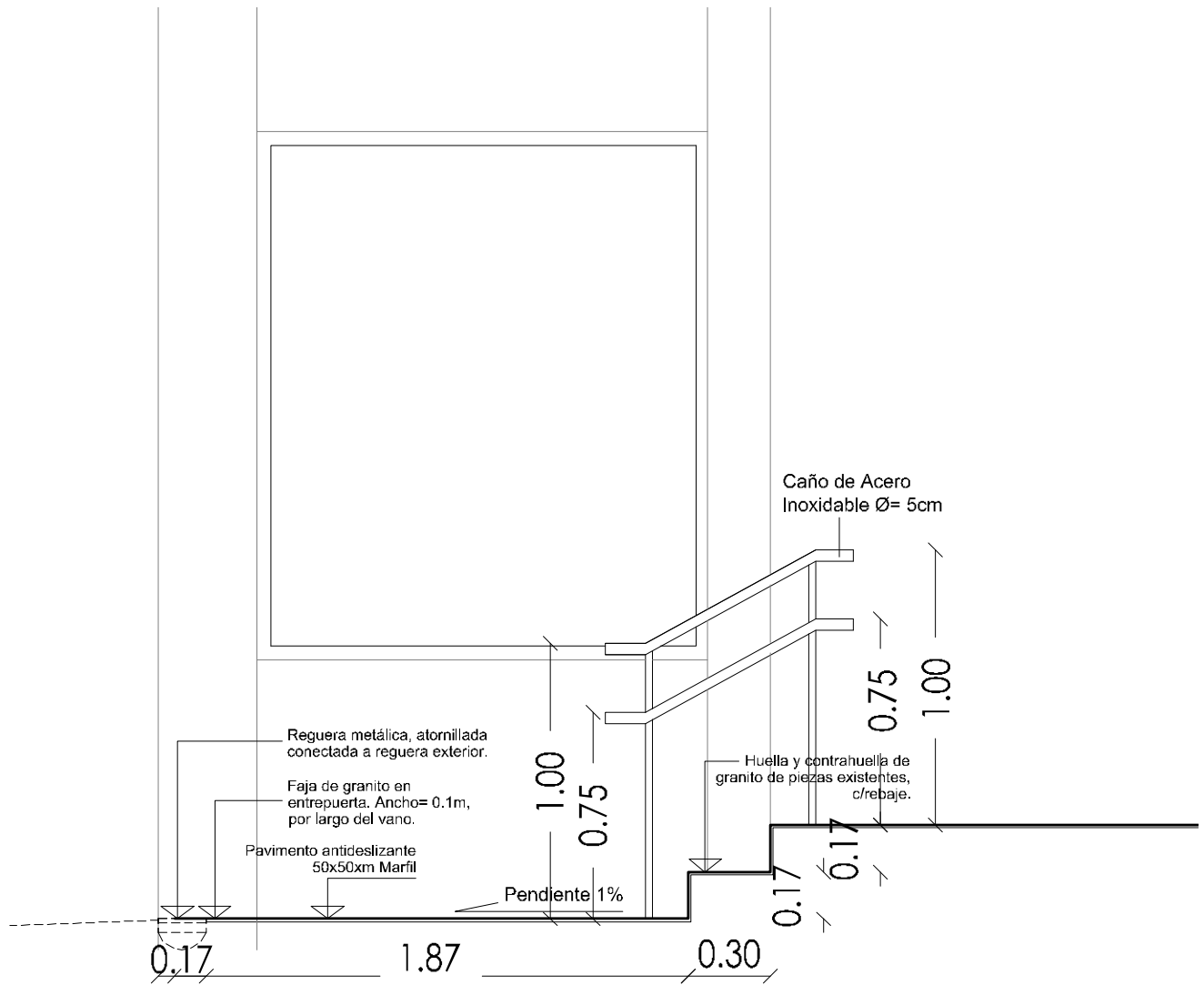

CORTE E-E

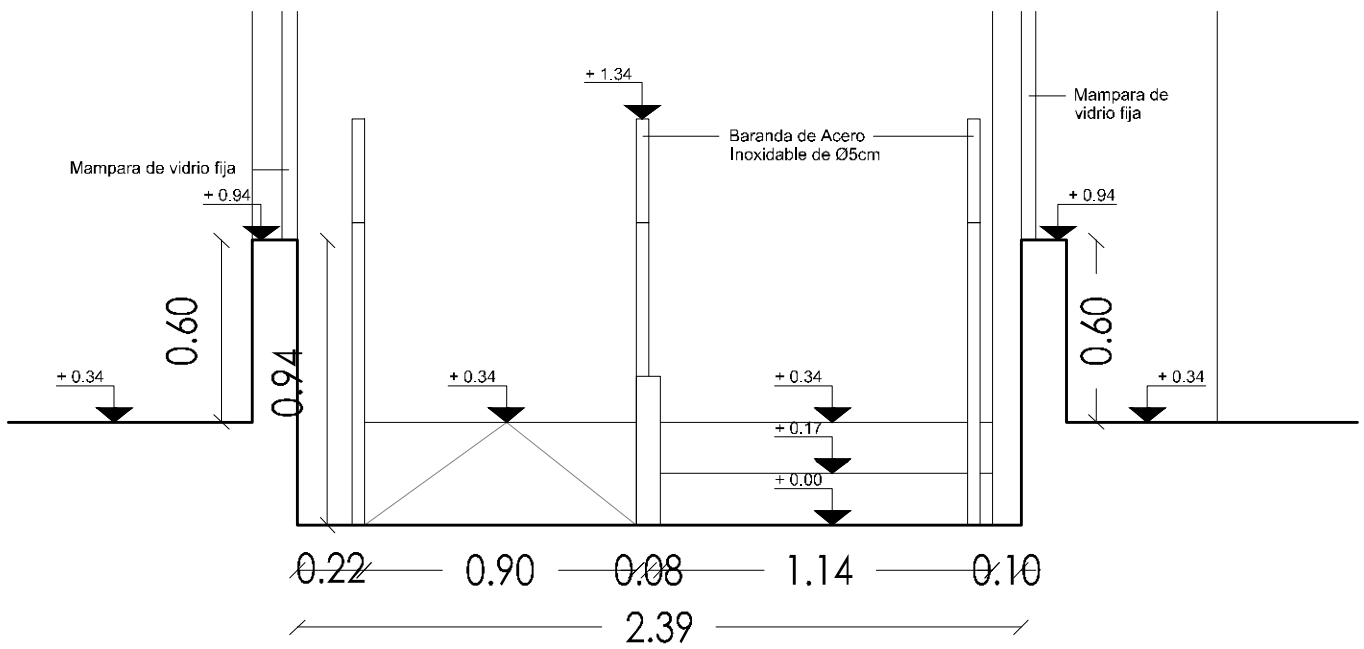

CORTE F-F

BANCO DE SEGUROS DEL ESTADO	Albañilería	Acceso	Esc: 1:25
PROYECTO: Reforma de Sucursal Paysandú	Mayo 2018	Cortes E-E y F-F	LÁMINA N°22

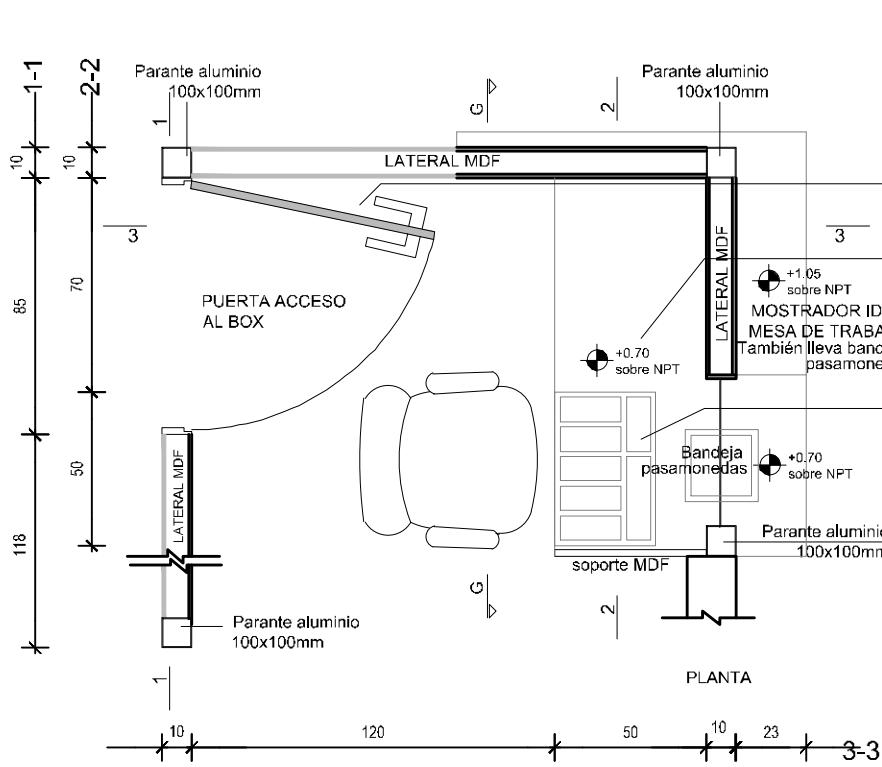

PUERTA DE ACCESO
 Hasta una altura de 105cm: panel en MDF e=25mm; con melamínico color GRIS ALUMINIO. Por encima de los 105cm: vidrio con lámina de seguridad 3-1-3, con marco de aluminio "U" 5mm en todo el contorno. Jambas en madera 2" con protector de madera, tono a elección del BSE. Llevará picaporte metálico con manija recta (no pomo)

MESA DE TRABAJO
 Hecha en MDF e=18mm; con terminación en melamínico color ROBLE MORO, revestido en todas sus caras, incluso las ocultas. Será colocada a altura h=75cm.

1 CAJON BAJO MESA
 En MDF e=18mm; revestimiento melamínico en todas sus caras; color GRIS ALUMINIO. Frente 50x6cm fondo 40cm. 1 cajón con división para billetes (8x20cm c/u) Con 2 rieles metálicos, 1 tirador cromado y cerradura con llave tipo yale.

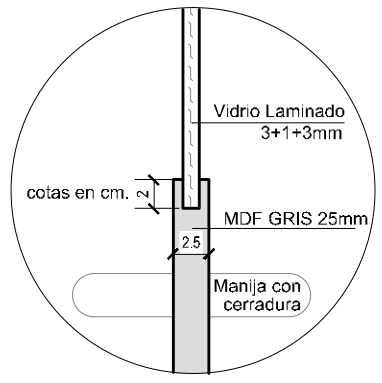

DETALLE PANELES DE PUERTA

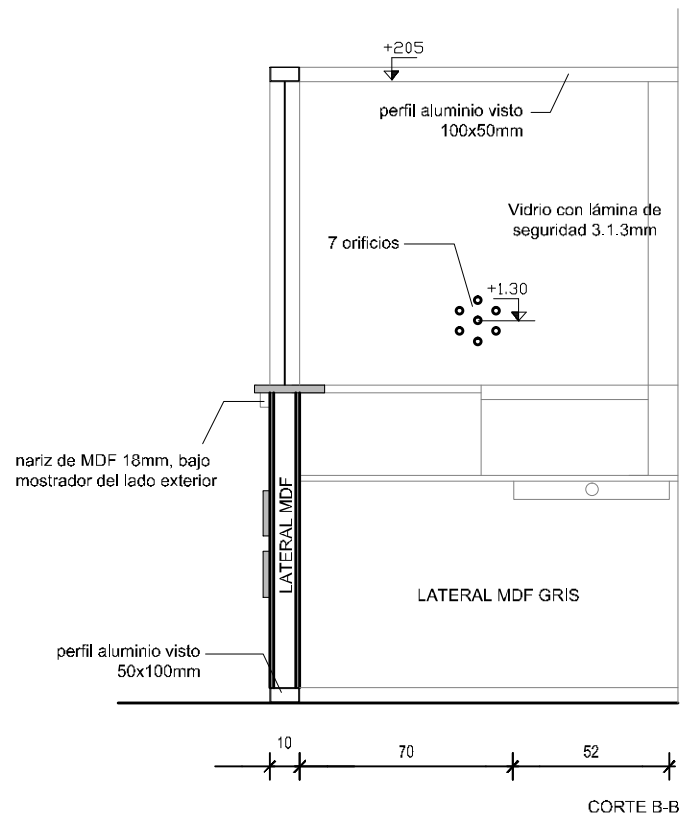
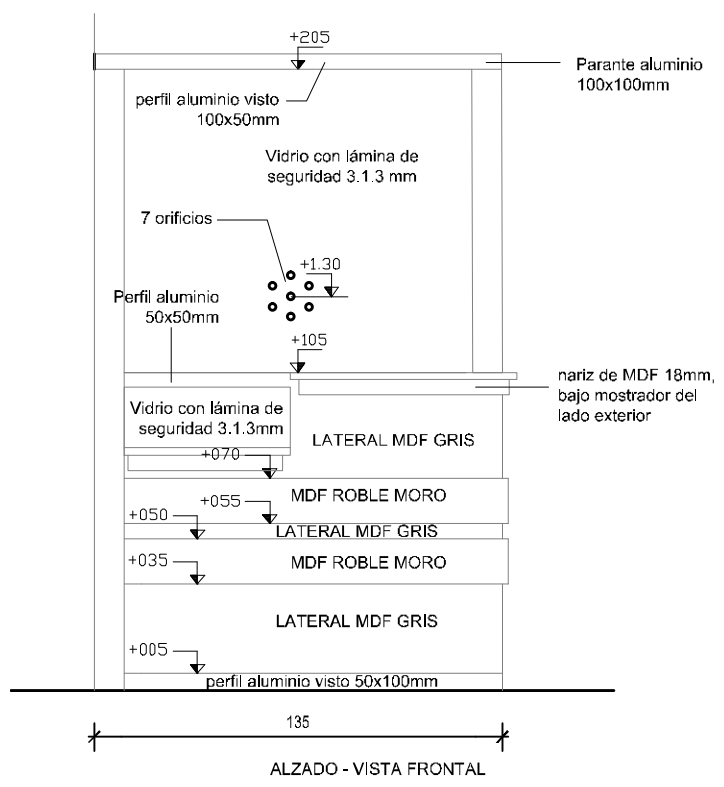

BANCO DE SEGUROS DEL ESTADO	Carpintería	Box de caja	Esc: 1:25
PROYECTO: Reforma de Sucursal Paysandú	Noviembre 2018		LÁMINA N°23

H2 REJAS sobre ventanas AI2
(nuevo recinto de escalera)
CANTIDAD: 2

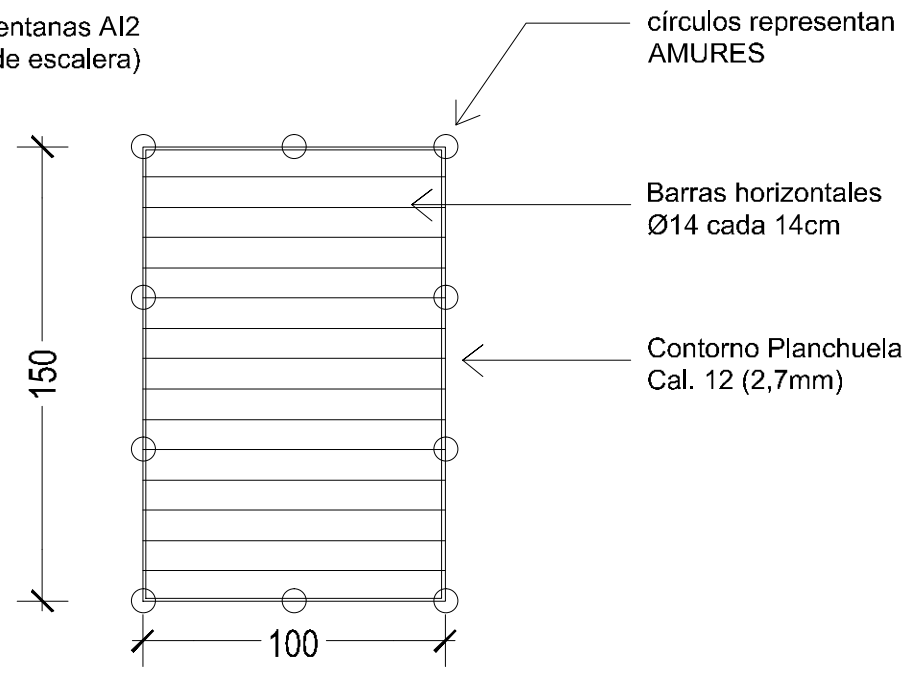

H1 REJAS DE ACCESO SECUNDARIO
sobre abertura B2
(fachada, ex puerta de garage)

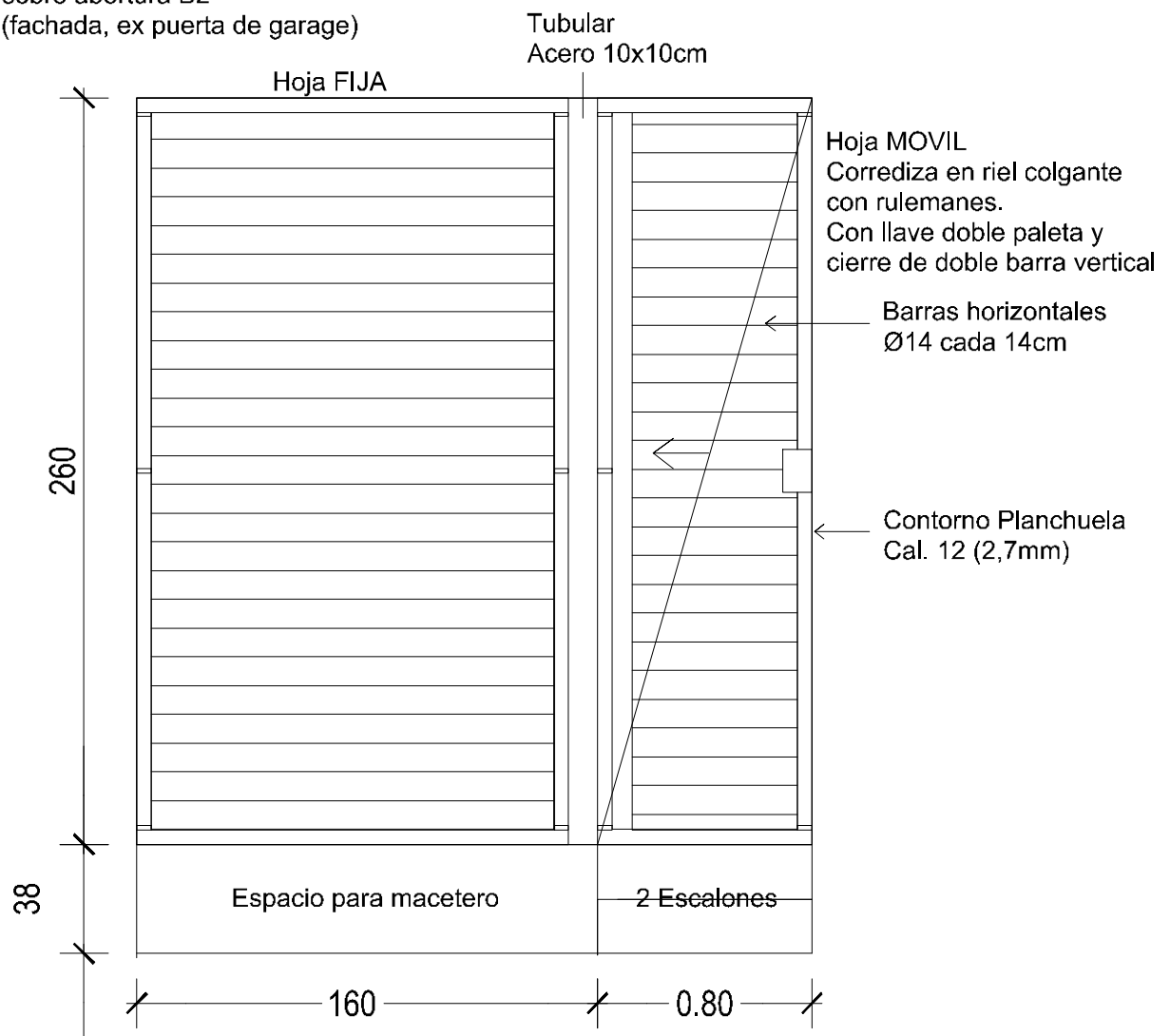

BANCO DE SEGUROS DEL ESTADO	Herrería	Rejas H2 y H1	Esc: 1:25
PROYECTO: Reforma de Sucursal Paysandú	Noviembre 2018		LÁMINA N°24

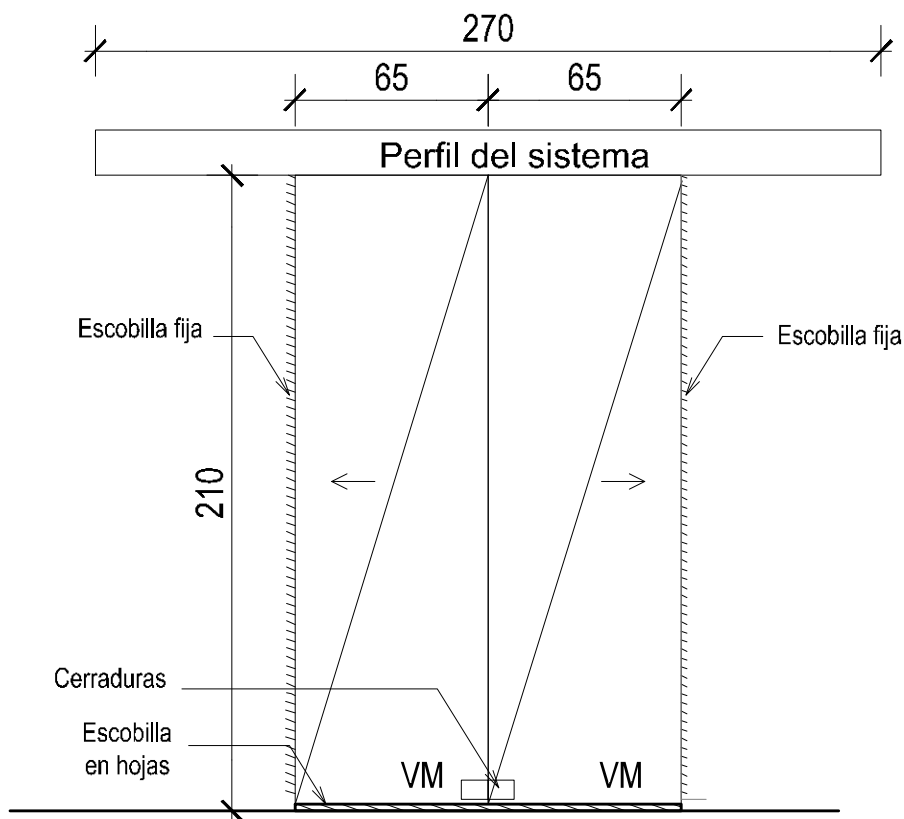

B1

1 PUERTA AUTOMÁTICA de 2 hojas corredizas cristal templado

Sistema de puerta corrediza con sensor de movimiento y fotocélula de barrido a 50cm.

Dispositivos de apertura:
Al interior del edificio deberá instalarse selector de estado, colocado a una altura entre 90cm y 110cm.

Hoja:
En vidrio templado e=10mm, sostenido por pinza de aluminio (hoja sin bastidor)

Cada hoja deberá contar con cerradura tipo yale al exterior.

La hoja y todos los bordes deberán llevar escobilla aislante en todo el contorno, para minimizar infiltraciones de aire.

Tubular Acero 10x10cm

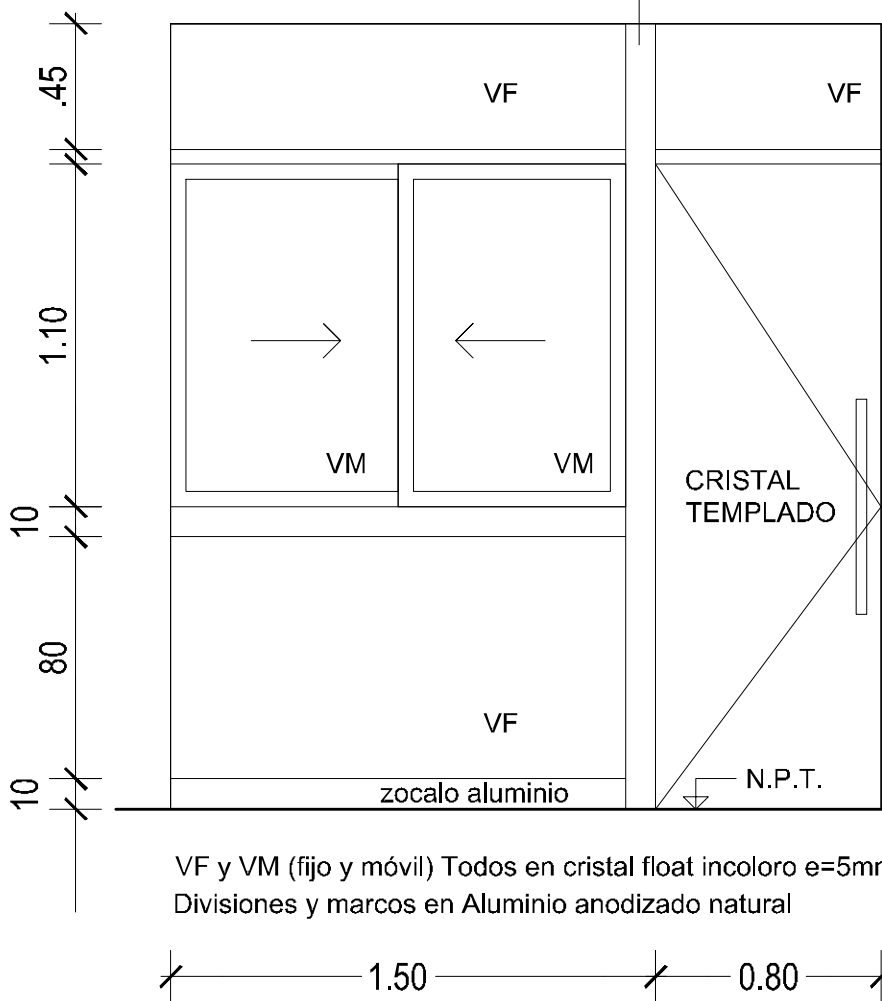

B2

ABERTURA DE ACCESO SECUNDARIO (fachada, ex puerta de garage)

Puerta en cristal templado 80x210 cm, e=1cm
Batiante con caja de piso

Manijón cilíndrico acero inox. largo 50cm, Ø5cm

Cerradura llave de punto

VF y VM (fijo y móvil) Todos en cristal float incoloro e=5mm
Divisiones y marcos en Aluminio anodizado natural

BANCO DE SEGUROS DEL ESTADO	Aberturas	B1 y B2	Esc: 1:25
PROYECTO: Reforma de Sucursal Paysandú	Noviembre 2018		LÁMINA N°25

AI1 Ventana aluminio y vidrio incoloro 5mm
Batiente con falleba de giro a 90°

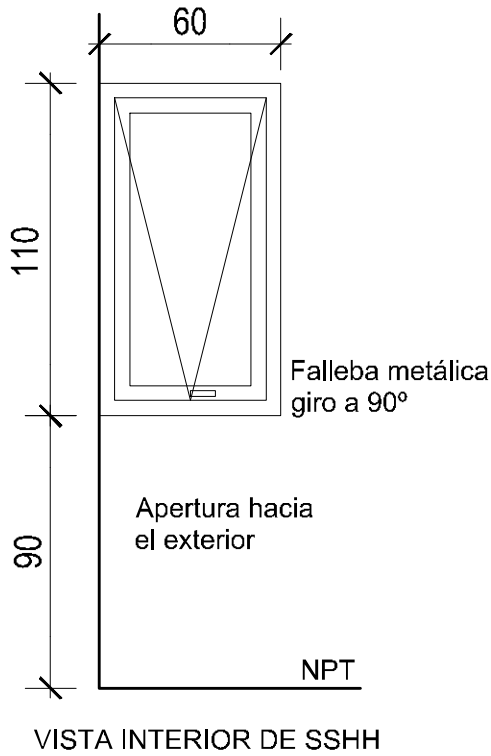

AI2 Ventana en aluminio y vidrio float incoloro 5mm
GUILLOTINA con cerrojo de giro a 90°
CANTIDAD: 2

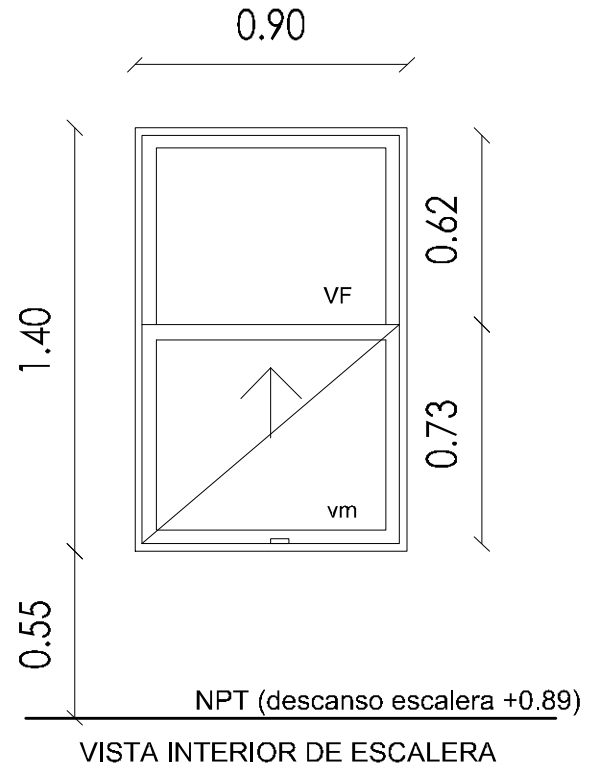

AI3 Ventana en aluminio y vidrio float incoloro 5mm
con herrajes negros y cerrojo central de presión

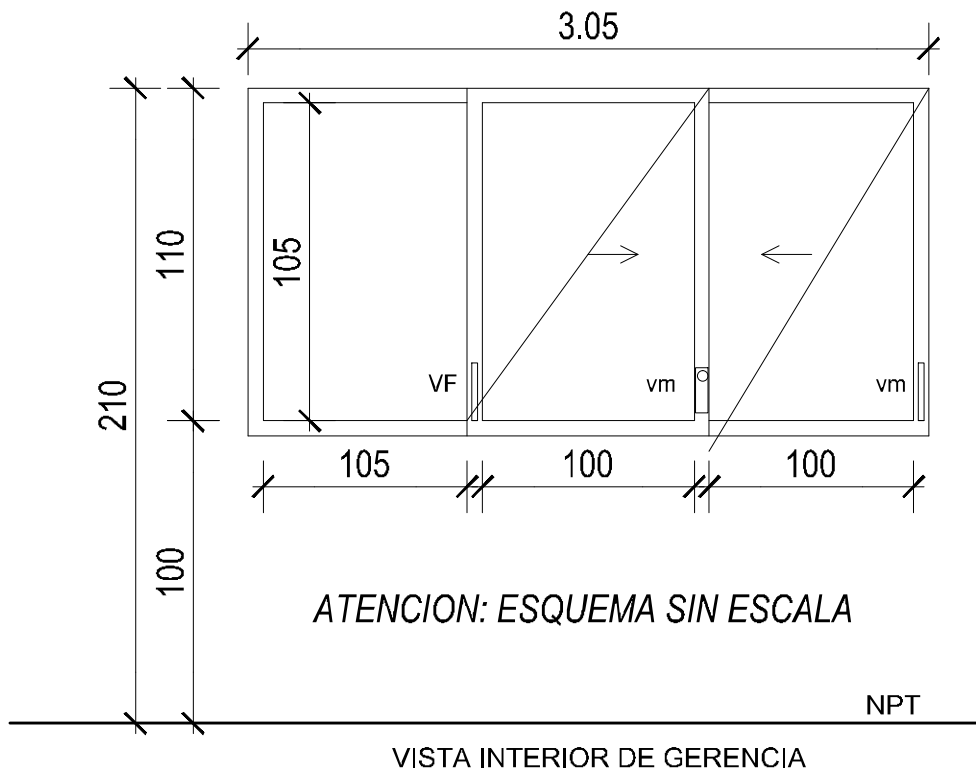

C1

Puerta en MDF, melamínico GRIS
con marco y contorno en madera (pino)

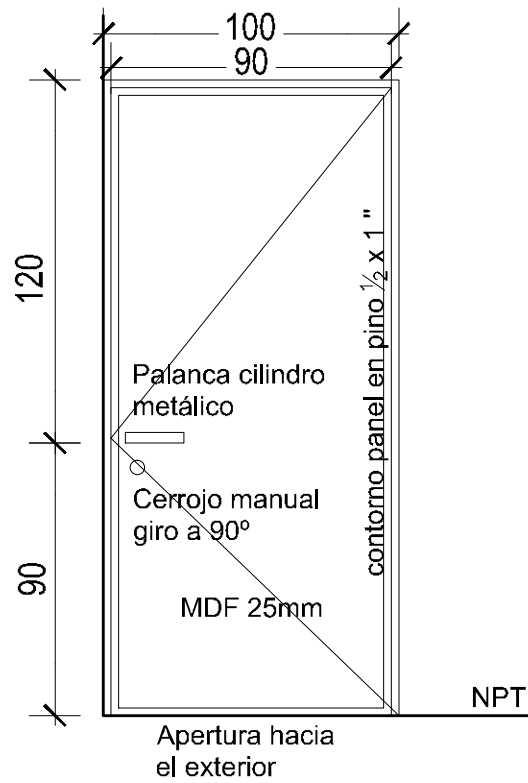

VISTA INTERIOR DE SSHH

C2

Puerta en MDF, melamínico GRIS
con marco y contorno en madera (pino)

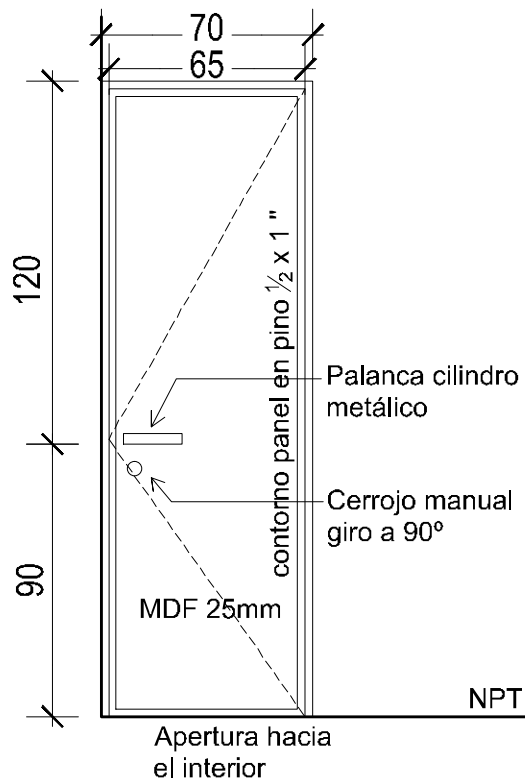

VISTA INTERIOR DE SSHH