

IMPRESION:
2018/06/12



A

B

C

D

A

B

C

D



PLANTA
ESC 1:100

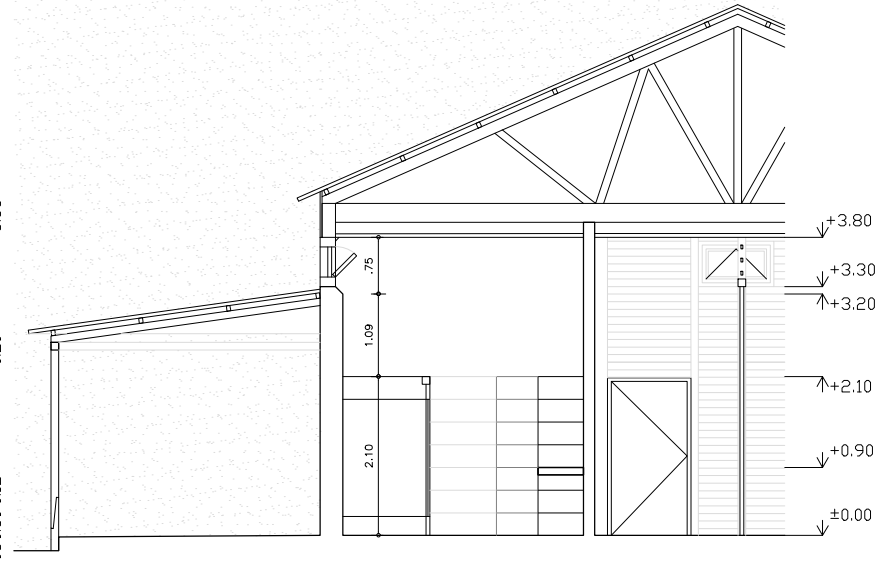

CORTE A-A
ESC 1:100

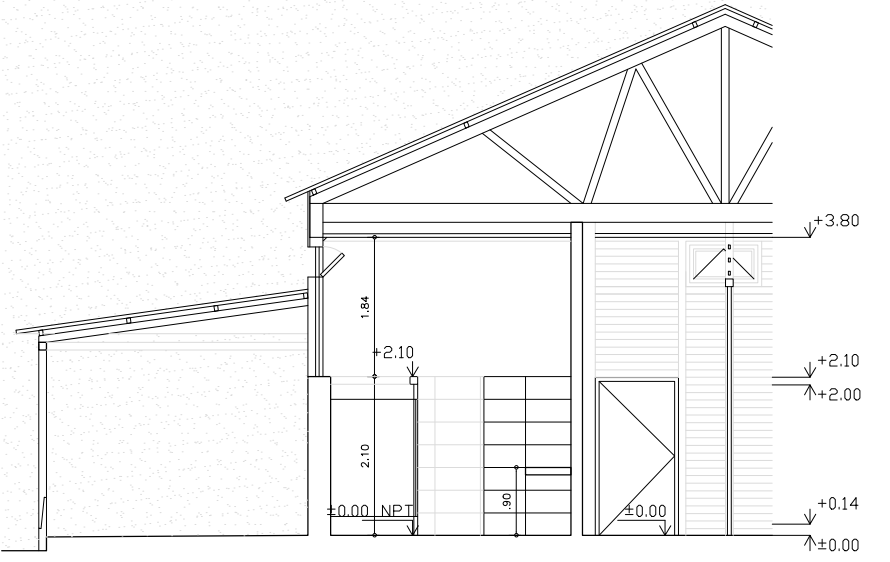

CORTE B-B
ESC 1:100

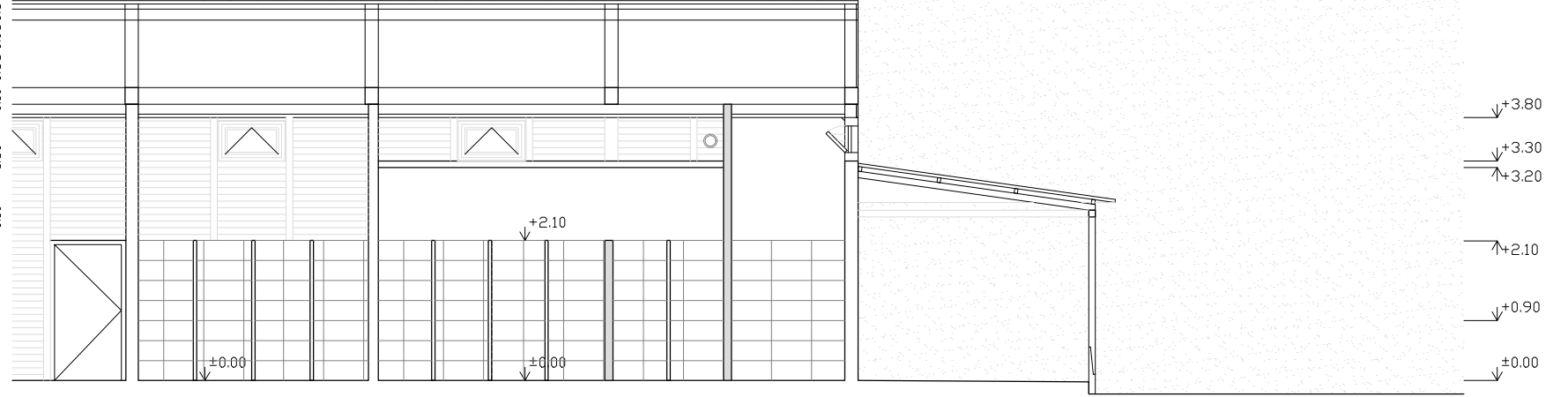

CORTE 1-1
ESC 1:100

- TERMINACIONES N° LOCAL
- | | | | |
|----|-----|-----|-----|
| CE | PAR | PAV | ZOC |
|----|-----|-----|-----|
- CIELORRASO**
01. Placa de yeso con junta tomada
- PARAMENTO**
11. Baldosa cerámica de 60x30cm, blanco mate, hasta una altura de 210cm Por encima de 210cm Pintura para cielorraso anti-hongos, color blanco
- PAVIMENTO**
21. Porcelanato PEI 4 60cm x 60cm, color oscuro, tipo Cerro Negro, con tratamiento antideslizante. Color a aprobar por parte de la DTO
22. Hormigón llaneado
- ZÓCALO**
31. Porcelanato PEI 4 7cm x 60cm, de iguales características al pavimento interior

UNIT-ISO A3 (297x420)mm

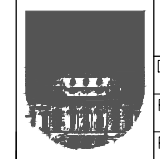

UNIVERSIDAD DE LA REPUBLICA
DIRECCION GRAL. DE ARQUITECTURA

DIRECTOR: ARQ. JUAN PEDRO URRUZOLA
RESPONSABLE: ARQ. MARCIO BAIGORRIA
PROYECTO: ARQ. NESTOR GIORELLO

SERVICIO: FACULTAD DE AGRONOMIA

OBRA: Modificacion SSHH edificio 10 y 11
PLANTA PROYECTO

FECHA: 08-2018 ESCALA: 1/100

LAM. N°:
A-003