

TIPO :	REJA FIJA	
CANTIDAD :	1	
UBICACION :	LOCAL: 05- TÉCNICOS	
MARCO :	HIERRO ANGULO 2"x3/16" + CONTRA METAL DESPLEGADO PLANCHUELA DE HIERRO 1 1/2"x3/16"	
HOJA :	ESTRUCTURA	VARILLAS HORIZONTALES Ø16 INTERMEDIAS CADA 30 cm -PLANCHUELA VERTICAL DE 1 1/2"x3/16"
	ENCHAPADO	METAL DESPLEGADO MD453: DM 43mm, Dm 17mm, e: 1,6mm
	TERMINACION	TRES MANOS (MIN) ESMALTE SATINADO COLOR TIPO GRIS GRAFITO
	TAPACANTOS	-
HERRAJES Y ACCE - SORIOS	MOVIMIENTO	---
	ACCION	---
	CIERRE	---
	RETEN ZOCALO	-
TERMINACION :	2 MANOS ANTIÓXIDO Y TRES MANOS (MIN) ESMALTE SATINADO COLOR GRIS GRAFITO	
VIDRIO :		
OBSERVACIONES :	AMURE CON PERNOS Ø16 SOLDADO A PLANCHUELA O ÁNGULO	
NOTA :	TODAS LAS MEDIDAS , CANTIDADES, MANIOBRA, DETALLES Y PROCESOS CONSTRUCTIVOS SE RECTIFICARÁN EN OBRA	

<p>INAU Instituto del Niño y Adolescente del Uruguay Departamento de Arquitectura</p>	<p>I. N. A. U. Departamento de Arquitectura</p>	ARQUITECTO: A. YIM V. MANTERO	TEC. SANITARIO: HECTOR AGUIRRE	<p>LAMINA Nº: 09</p>
		AYTE. ARQ.: P. GEROLAMI- K. LASSO	TEC. ELECTRICISTA: ARIEL BURMIDAD	
	SERVICIO: DEPARTAMENTO DE MONTEVIDEO	PLANO DE: Planilla de Herrería H01		ESCALA: 1/25
	DIRECCION:	OBSERVACIONES: CALLE LANUS 6087		FECHA: MAY/18

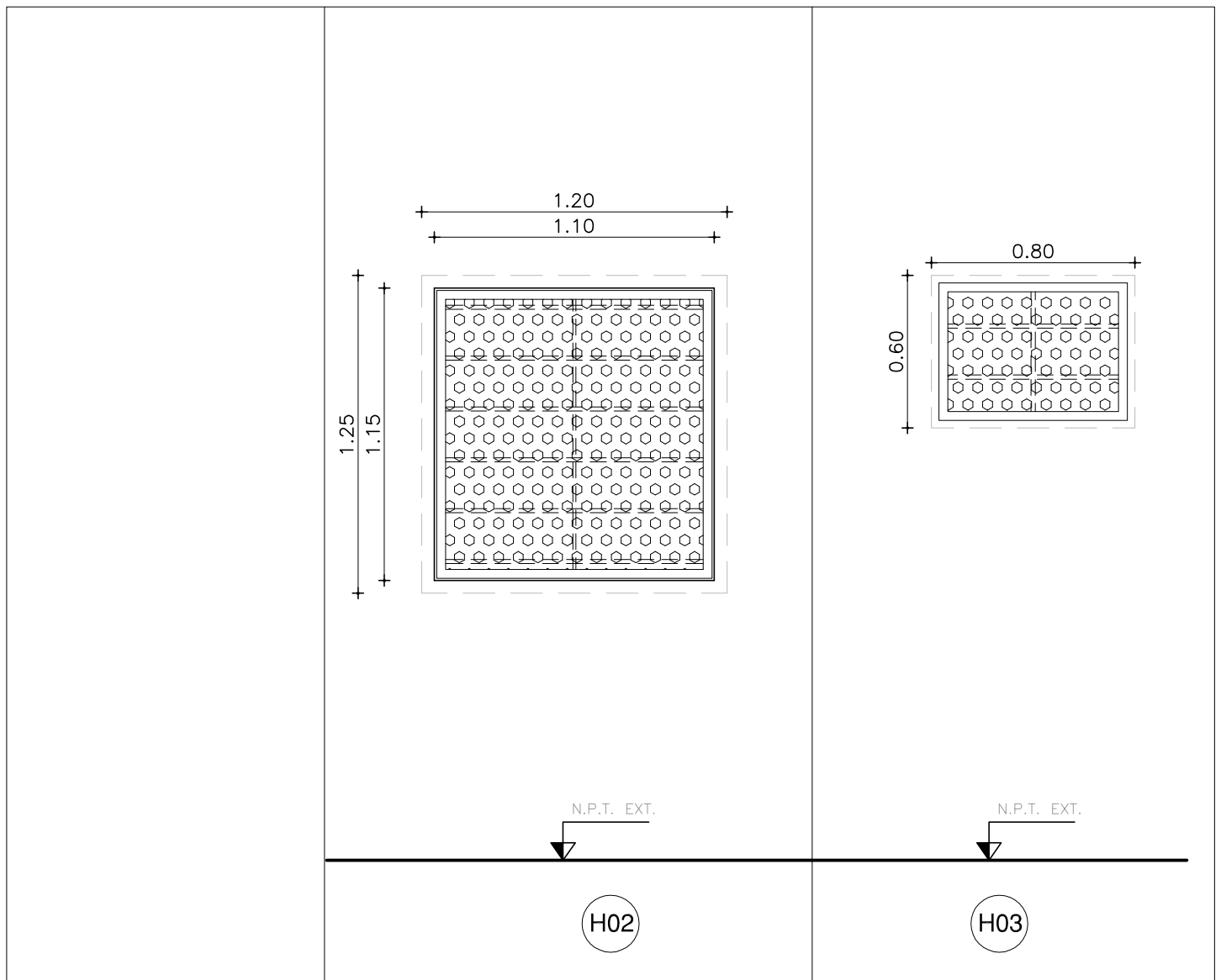

TIPO :		REJA FIJA
CANTIDAD :		4
UBICACION :		LOCALES: 09, 12, 17, 18 - DORMITORIOS LOCAL: 14 - BAÑO
MARCO :		HIERRO ANGULO 2"x3/16" + CONTRA METAL DESPLEGADO PLANCHUELA DE HIERRO 1 1/2"x3/16"
HOJA :	ESTRUCTURA	VARILLAS HORIZONTALES Ø16 INTERMEDIAS CADA 30 cm -PLANCHUELA VERTICAL DE 1 1/2"x3/16"
	ENCHAPADO	METAL DESPLEGADO MD453; DM 43mm, Dm 17mm, e: 1,6mm
	TERMINACION	TRES MANOS (MIN) ESMALTE SATINADO COLOR TIPO GRIS GRAFITO
	TAPACANTOS	-
HERRAJES Y ACCE - SORIOS	MOVIMIENTO	---
	ACCION	---
	CIERRE	---
	RETEN ZOCALO	-
TERMINACION :		2 MANOS ANTIÓXIDO Y TRES MANOS (MIN) ESMALTE SATINADO COLOR GRIS GRAFITO
VIDRIO :		
OBSERVACIONES :		AMURE CON PERNOS Ø16 SOLDADO A PLANCHUELA O ÁNGULO
NOTA :		TODAS LAS MEDIDAS , CANTIDADES, MANIOBRA, DETALLES Y PROCESOS CONSTRUCTIVOS SE RECTIFICARÁN EN OBRA

<p>Instituto del Niño y Adolescente del Uruguay Departamento de Arquitectura</p>	I. N. A. U. Departamento de Arquitectura	ARQUITECTO: A. YIM V. MANTERO AYTE. ARQ.: P. GEROLAMI- K. LASSO	TEC. SANITARIO: HECTOR AGUIRRE TEC. ELECTRICISTA: ARIEL BURMIDAD	LAMINA Nº: 10
	SERVICIO: DEPARTAMENTO DE MONTEVIDEO	Planilla de Herrería H02		ESCALA: 1/25
	DIRECCION:	OBSERVACIONES: CALLE LANUS 6087		FECHA: MAY/18

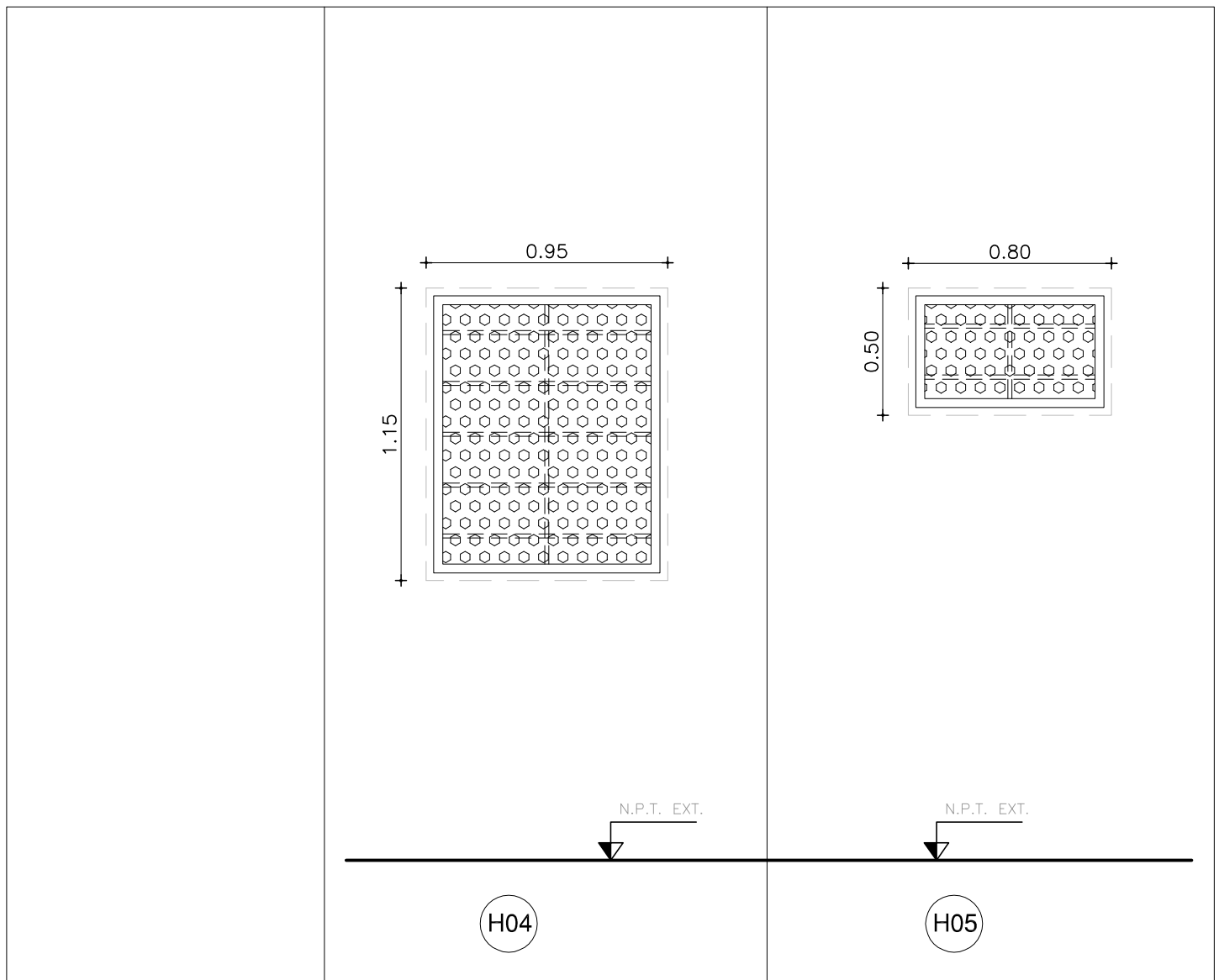

TIPO :	REJA FIJA	
CANTIDAD :	1	2
UBICACION :	LOCAL: 21 - SALÓN DE USOS MÚLTIPLES	LOCALES: 22, 23 - BAÑOS
MARCO :	HIERRO ANGULO 2"x3/16" + CONTRA METAL DESPLEGADO PLANCHUELA DE HIERRO 1 1/2"x3/16"	
HOJA :	ESTRUCTURA	VARILLAS HORIZONTALES Ø16 INTERMEDIAS CADA 30 cm -PLANCHUELA VERTICAL DE 1 1/2"x3/16"
	ENCHAPADO	METAL DESPLEGADO MD453: DM 43mm, Dm 17mm, e: 1,6mm
	TERMINACION	TRES MANOS (MIN) ESMALTE SATINADO COLOR TIPO GRIS GRAFITO
	TAPACANTOS	-
HERRAJES Y ACCE - SORIOS	MOVIMIENTO	---
	ACCION	---
	CIERRE	---
	RETEN ZOCALO	-
TERMINACION :	2 MANOS ANTIÓXIDO Y TRES MANOS (MIN) ESMALTE SATINADO COLOR GRIS GRAFITO	
VIDRIO :		
OBSERVACIONES :	AMURE CON PERNOS Ø16 SOLDADO A PLANCHUELA O ÁNGULO	
NOTA :	TODAS LAS MEDIDAS , CANTIDADES, MANIOBRA, DETALLES Y PROCESOS CONSTRUCTIVOS SE RECTIFICARÁN EN OBRA	

<p>Instituto del Niño y Adolescente del Uruguay Departamento de Arquitectura</p>	I. N. A. U. Departamento de Arquitectura	ARQUITECTO: A. YIM V. MANTERO	TEC. SANITARIO: HECTOR AGUIRRE	LAMINA Nº:
	SERVICIO: DEPARTAMENTO DE MONTEVIDEO	AYTE. ARQ.: P. GEROLAMI- K. LASSO	TEC. ELECTRICISTA: ARIEL BURMIDAD	11
	DIRECCION:	PLANO DE: Planilla de Herrería H03	ARCHIVO:	ESCALA: 1/25
		OBSERVACIONES: CALLE LANUS 6087		FECHA: MAY/18

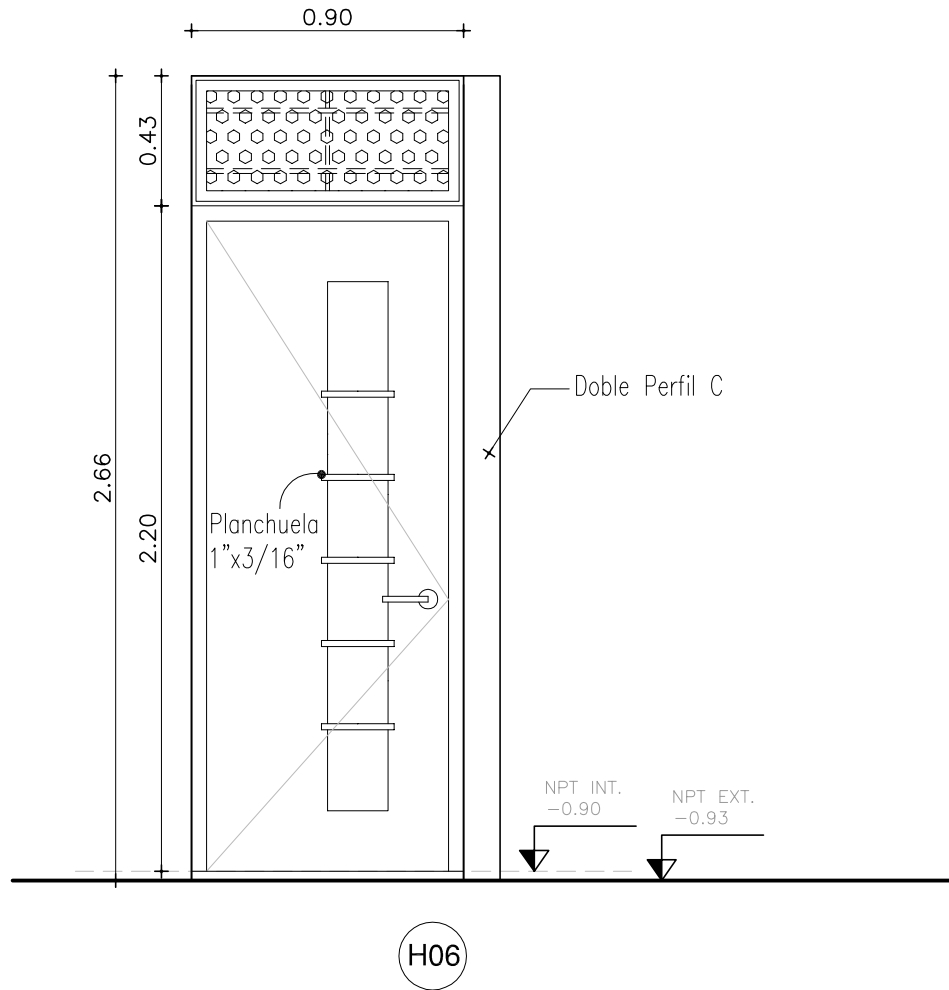

TIPO :	PUERTA ACCESO SUM + PAÑO FIJO	
CANTIDAD :	1	
UBICACION :	LOCAL: 21- SALÓN DE USOS MÚLTIPLES	
MARCO :	PLANCHUELA DE HIERRO L 2"x3/16"	
HOJA :	ESTRUCTURA	TUBO 40x40 mm MÍNIMO
	ENCHAPADO	DOBLE CHAPA CALIBRE 16
	TERMINACION	TRES MANOS (MIN) ESMALTE SATINADO COLOR TIPO GRIS GRAFITO
	TAPACANTOS	-
HERRAJES Y ACCE - SORIOS	MOVIMIENTO	4 POMELAS 120 mm (MIN.)
	ACCION	MANIJA AVIÓN BRONCE NIQUELADO
	CIERRE	CERRADURA DE SEGURIDAD TIPO STAR
	RETEN ZOCALO	SI
TERMINACION :	2 MANOS ANTIÓXIDO Y TRES MANOS (MIN) ESMALTE SATINADO COLOR GRIS GRAFITO	
VIDRIO :	POLICARBONATO COMPACTO 4mm	
OBSERVACIONES :	AMURE CON PERNOS Ø16 SOLDADO A PLANCHUELA O ÁNGULO PAÑO FIJO SUPERIOR MARCO HIERRO ANGULO 2"x3/16" + CONTRA METAL DESPLEGADO PLANCHUELA DE HIERRO 1 1/2"x3/16"	
NOTA :	TODAS LAS MEDIDAS , CANTIDADES, MANIOBRA, DETALLES Y PROCESOS CONSTRUCTIVOS SE RECTIFICARÁN EN OBRA	

<p>Instituto del Niño y Adolescente del Uruguay Departamento de Arquitectura</p>	I. N. A. U. Departamento de Arquitectura	ARQUITECTO: A. YIM V. MANTERO	TEC. SANITARIO: HECTOR AGUIRRE	LAMINA Nº:
	SERVICIO: DEPARTAMENTO DE MONTEVIDEO	AYTE. ARQ.: P. GEROLAMI- K. LASSO	TEC. ELECTRICISTA: ARIEL BURMIDAD	12
	DIRECCION:	PLANO DE: Planilla de Herrería H04	ARCHIVO:	ESCALA: 1/25
		OBSERVACIONES: CALLE LANUS 6087		FECHA: MAY/18

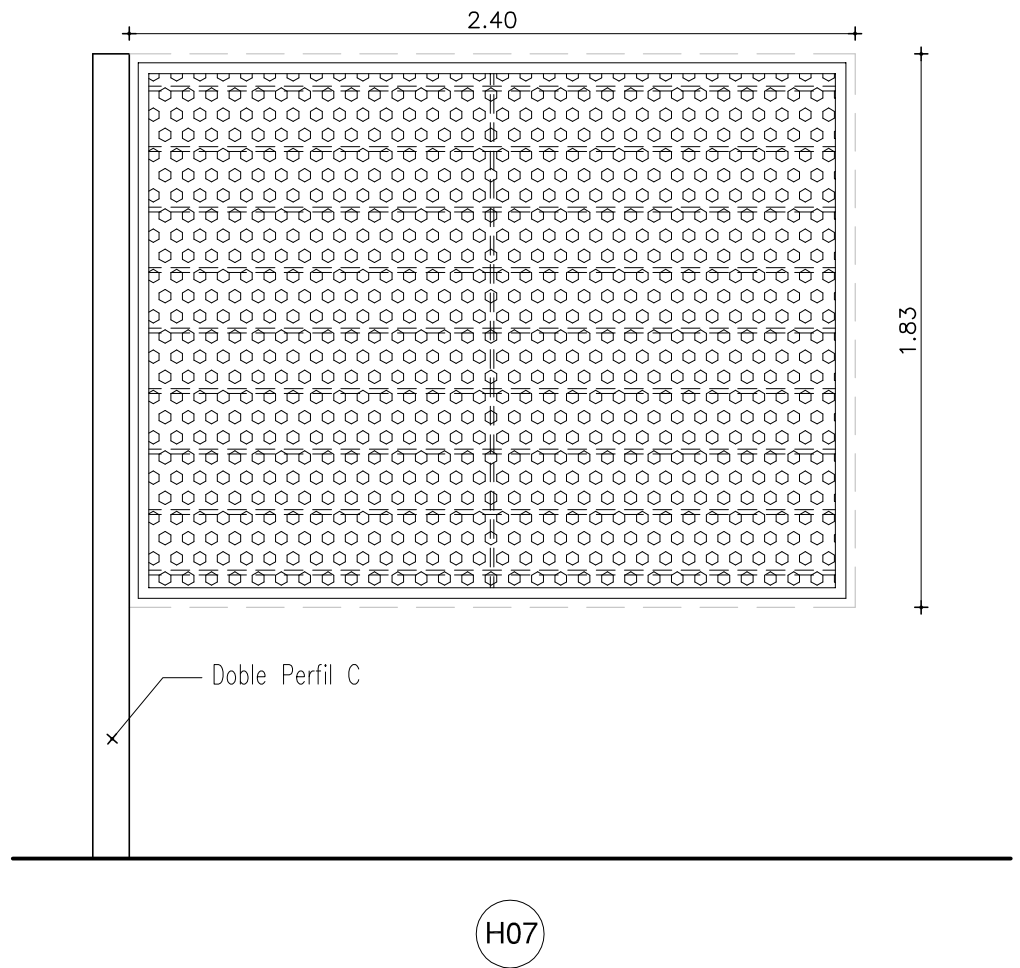

TIPO :	REJA FIJA	
CANTIDAD :	1	
UBICACION :	LOCAL: 21- SALÓN DE USOS MÚLTIPLES	
MARCO :	HIERRO ANGULO 2"x3/16" + CONTRA METAL DESPLEGADO PLANCHUELA DE HIERRO 1 1/2"x3/16"	
HOJA :	ESTRUCTURA	VARILLAS HORIZONTALES Ø16 INTERMEDIAS CADA 30 cm -PLANCHUELA VERTICAL DE 1 1/2"x3/16"
	ENCHAPADO	METAL DESPLEGADO MD453; DM 43mm, Dm 17mm, e: 1,6mm
	TERMINACION	TRES MANOS (MIN) ESMALTE SATINADO COLOR TIPO GRIS GRAFITO
	TAPACANTOS	-
HERRAJES Y ACCE - SORIOS	MOVIMIENTO	---
	ACCION	---
	CIERRE	---
	RETEN ZOCALO	-
TERMINACION :	2 MANOS ANTIÓXIDO Y TRES MANOS (MIN) ESMALTE SATINADO COLOR GRIS GRAFITO	
VIDRIO :		
OBSERVACIONES :	AMURE CON PERNOS Ø16 SOLDADO A PLANCHUELA O ÁNGULO	
NOTA :	TODAS LAS MEDIDAS , CANTIDADES, MANIOBRA, DETALLES Y PROCESOS CONSTRUCTIVOS SE RECTIFICARÁN EN OBRA	

<p>INAU Instituto del Niño y Adolescente del Uruguay Departamento de Arquitectura</p>	I. N. A. U. Departamento de Arquitectura	ARQUITECTO: A. YIM V. MANTERO	TEC. SANITARIO: HECTOR AGUIRRE	13
	AYTE. ARQ.: P. GEROLAMI- K. LASSO	TEC. ELECTRICISTA: ARIEL BURMIDAD		
	SERVICIO: DEPARTAMENTO DE MONTEVIDEO	Planilla de Herrería H05		ESCALA: 1/25
	DIRECCION:	OBSERVACIONES: CALLE LANUS 6087		FECHA: MAY/18

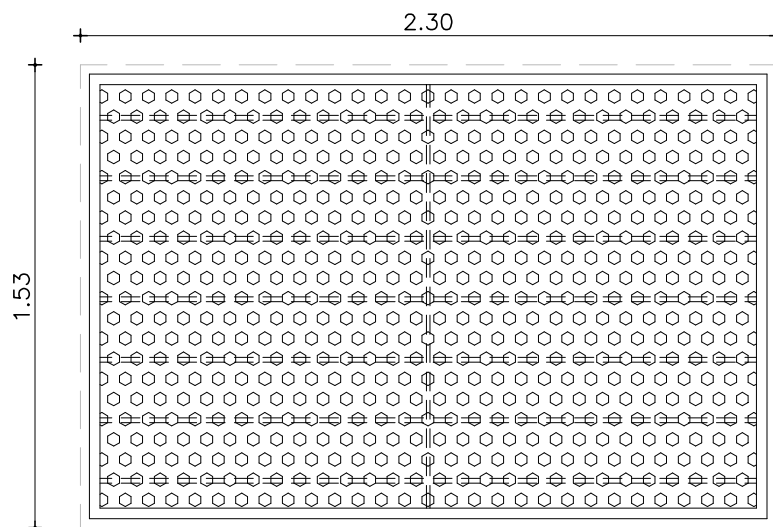

TIPO :	REJA FIJA	
CANTIDAD :	1	
UBICACION :	LOCAL: 20 - DORMITORIO	
MARCO :	HIERRO ANGULO 2"x3/16" + CONTRA METAL DESPLEGADO PLANCHUELA DE HIERRO 1 1/2"x3/16"	
HOJA :	ESTRUCTURA	VARILLAS HORIZONTALES Ø16 INTERMEDIAS CADA 30 cm -PLANCHUELA VERTICAL DE 1 1/2"x3/16"
	ENCHAPADO	METAL DESPLEGADO MD453: DM 43mm, Dm 17mm, e: 1,6mm
	TERMINACION	TRES MANOS (MIN) ESMALTE SATINADO COLOR TIPO GRIS GRAFITO
	TAPACANTOS	-
HERRAJES Y ACCE - SORIOS	MOVIMIENTO	---
	ACCION	---
	CIERRE	---
	RETEN ZOCALO	-
TERMINACION :	2 MANOS ANTIÓXIDO Y TRES MANOS (MIN) ESMALTE SATINADO COLOR GRIS GRAFITO	
VIDRIO :		
OBSERVACIONES :	AMURE CON PERNOS Ø16 SOLDADO A PLANCHUELA O ÁNGULO	
NOTA :	TODAS LAS MEDIDAS , CANTIDADES, MANIOBRA, DETALLES Y PROCESOS CONSTRUCTIVOS SE RECTIFICARÁN EN OBRA	

<p>INAU Instituto del Niño y Adolescente del Uruguay Departamento de Arquitectura</p>	I. N. A. U. Departamento de Arquitectura	ARQUITECTO: A. YIM V. MANTERO	TEC. SANITARIO: HECTOR AGUIRRE	LAMINA Nº: 14
	SERVICIO: DEPARTAMENTO DE MONTEVIDEO	AYTE. ARQ.: P. GEROLAMI- K. LASSO	TEC. ELECTRICISTA: ARIEL BURMIDAD	ESCALA: 1/25
	DIRECCION:	PLANO DE: Planilla de Herrería H06	OBSERVACIONES: CALLE LANUS 6087	FECHA: MAY/18

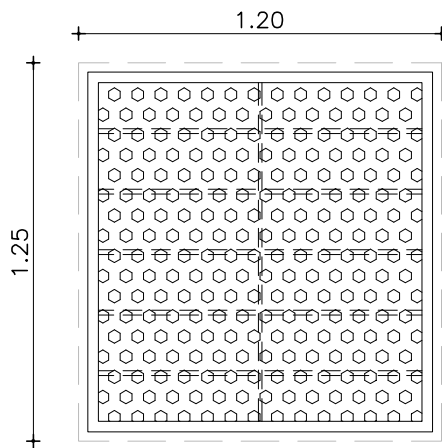

H09

TIPO :	REJA FIJA	
CANTIDAD :	1	
UBICACION :	LOCAL: 16 - COCINA	
MARCO :	HIERRO ANGULO 2"x3/16" + CONTRA METAL DESPLEGADO PLANCHUELA DE HIERRO 1 1/2"x3/16"	
HOJA :	ESTRUCTURA	VARILLAS HORIZONTALES Ø16 INTERMEDIAS CADA 30 cm -PLANCHUELA VERTICAL DE 1 1/2"x3/16"
	ENCHAPADO	METAL DESPLEGADO MD453; DM 43mm, Dm 17mm, e: 1,6mm
	TERMINACION	TRES MANOS (MIN) ESMALTE SATINADO COLOR TIPO GRIS GRAFITO
	TAPACANTOS	-
HERRAJES Y ACCE - SORIOS	MOVIMIENTO	---
	ACCION	---
	CIERRE	---
	RETEN ZOCALO	-
TERMINACION :	2 MANOS ANTIÓXIDO Y TRES MANOS (MIN) ESMALTE SATINADO COLOR GRIS GRAFITO	
VIDRIO :		
OBSERVACIONES :	AMURE CON PERNOS Ø16 SOLDADO A PLANCHUELA O ÁNGULO	
NOTA :	TODAS LAS MEDIDAS , CANTIDADES, MANIOBRA, DETALLES Y PROCESOS CONSTRUCTIVOS SE RECTIFICARÁN EN OBRA	

<p>INAU Instituto del Niño y Adolescente del Uruguay Departamento de Arquitectura</p>	I. N. A. U. Departamento de Arquitectura	ARQUITECTO: A. YIM V. MANTERO	TEC. SANITARIO: HECTOR AGUIRRE	LAMINA Nº:
	SERVICIO: DEPARTAMENTO DE MONTEVIDEO	AYTE. ARQ.: P. GEROLAMI- K. LASSO	TEC. ELECTRICISTA: ARIEL BURMIDAD	15
	DIRECCION:	PLANO DE: Planilla de Herrería H07	ARCHIVO:	ESCALA: 1/25
		OBSERVACIONES: CALLE LANUS 6087		FECHA: MAY/18

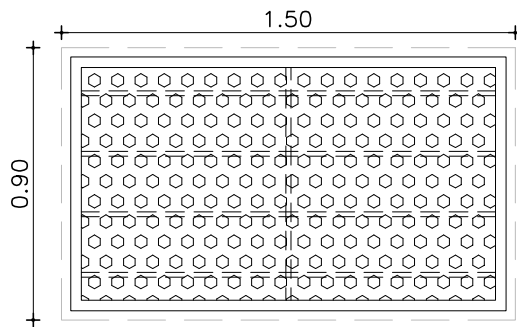

H10

TIPO :	REJA FIJA	
CANTIDAD :	1	
UBICACION :	LOCAL: 11 - BOX ENTREVISTAS	
MARCO :	HIERRO ANGULO 2"x3/16" + CONTRA METAL DESPLEGADO PLANCHUELA DE HIERRO 1 1/2"x3/16"	
HOJA :	ESTRUCTURA	VARILLAS HORIZONTALES Ø16 INTERMEDIAS CADA 30 cm -PLANCHUELA VERTICAL DE 1 1/2"x3/16"
	ENCHAPADO	METAL DESPLEGADO MD453: DM 43mm, Dm 17mm, e: 1,6mm
	TERMINACION	TRES MANOS (MIN) ESMALTE SATINADO COLOR TIPO GRIS GRAFITO
	TAPACANTOS	-
HERRAJES Y ACCE - SORIOS	MOVIMIENTO	---
	ACCION	---
	CIERRE	---
	RETEN ZOCALO	-
TERMINACION :	2 MANOS ANTIÓXIDO Y TRES MANOS (MIN) ESMALTE SATINADO COLOR GRIS GRAFITO	
VIDRIO :		
OBSERVACIONES :	AMURE CON PERNOS Ø16 SOLDADO A PLANCHUELA O ÁNGULO	
NOTA :	TODAS LAS MEDIDAS , CANTIDADES, MANIOBRA, DETALLES Y PROCESOS CONSTRUCTIVOS SE RECTIFICARÁN EN OBRA	

<p>INAU Instituto del Niño y Adolescente del Uruguay Departamento de Arquitectura</p>	<p>I. N. A. U. Departamento de Arquitectura</p>	ARQUITECTO: A. YIM V. MANTERO	TEC. SANITARIO: HECTOR AGUIRRE	<p>LAMINA Nº: 16</p>	
		AYTE. ARQ.: P. GEROLAMI- K. LASSO	TEC. ELECTRICISTA: ARIEL BURMIDAD		
	SERVICIO: DEPARTAMENTO DE MONTEVIDEO	<p>PLANO DE: Planilla de Herrería H08</p>			<p>ESCALA: 1/25</p>
	DIRECCION:	<p>OBSERVACIONES: CALLE LANUS 6087</p>			<p>FECHA: MAY/18</p>

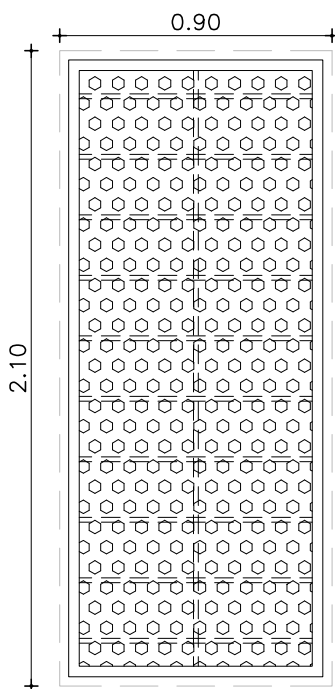

H11

TIPO :	REJA FIJA	
CANTIDAD :	2	
UBICACION :	LOCAL: 01 - ADMINISTRACIÓN / 02 - DIRECCIÓN	
MARCO :	HIERRO ANGULO 2"x3/16" + CONTRA METAL DESPLEGADO PLANCHUELA DE HIERRO 1 1/2"x3/16"	
HOJA :	ESTRUCTURA	VARILLAS HORIZONTALES Ø16 INTERMEDIAS CADA 30 cm -PLANCHUELA VERTICAL DE 1 1/2"x3/16"
	ENCHAPADO	METAL DESPLEGADO MD453: DM 43mm, Dm 17mm, e: 1,6mm
	TERMINACION	TRES MANOS (MIN) ESMALTE SATINADO COLOR TIPO GRIS GRAFITO
	TAPACANTOS	-
HERRAJES Y ACCE - SORIOS	MOVIMIENTO	---
	ACCION	---
	CIERRE	---
	RETEN ZOCALO	-
TERMINACION :	2 MANOS ANTIÓXIDO Y TRES MANOS (MIN) ESMALTE SATINADO COLOR GRIS GRAFITO	
VIDRIO :		
OBSERVACIONES :	AMURE CON PERNOS Ø16 SOLDADO A PLANCHUELA O ÁNGULO	
NOTA :	TODAS LAS MEDIDAS , CANTIDADES, MANIOBRA, DETALLES Y PROCESOS CONSTRUCTIVOS SE RECTIFICARÁN EN OBRA	

<p>INAU Instituto del Niño y Adolescente del Uruguay Departamento de Arquitectura</p>	<p>I. N. A. U. Departamento de Arquitectura</p>	ARQUITECTO: A. YIM V. MANTERO	TEC. SANITARIO: HECTOR AGUIRRE	<p>LAMINA Nº: 17</p>
		AYTE. ARQ.: P. GEROLAMI- K. LASSO	TEC. ELECTRICISTA: ARIEL BURMIDAD	
	SERVICIO: DEPARTAMENTO DE MONTEVIDEO	PLANO DE: Planilla de Herrería H09		ESCALA: 1/25
	DIRECCION:	OBSERVACIONES: CALLE LANUS 6087		FECHA: MAY/18

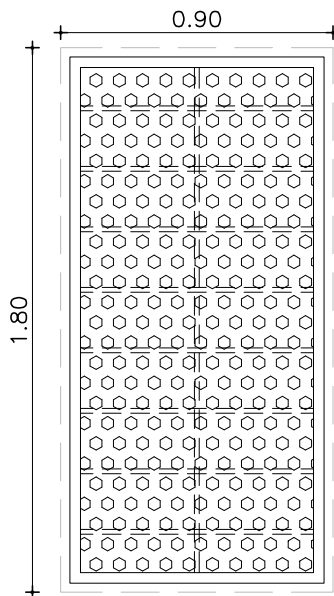

H12

TIPO :	REJA FIJA	
CANTIDAD :	1	
UBICACION :	LOCAL: 12 - DIRECCIÓN	
MARCO :	HIERRO ANGULO 2"x3/16" + CONTRA METAL DESPLEGADO PLANCHUELA DE HIERRO 1 1/2"x3/16"	
HOJA :	ESTRUCTURA	VARILLAS HORIZONTALES Ø16 INTERMEDIAS CADA 30 cm -PLANCHUELA VERTICAL DE 1 1/2"x3/16"
	ENCHAPADO	METAL DESPLEGADO MD453: DM 43mm, Dm 17mm, e: 1,6mm
	TERMINACION	TRES MANOS (MIN) ESMALTE SATINADO COLOR TIPO GRIS GRAFITO
	TAPACANTOS	-
HERRAJES Y ACCE - SORIOS	MOVIMIENTO	---
	ACCION	---
	CIERRE	---
	RETEN ZOCALO	-
TERMINACION :	2 MANOS ANTIÓXIDO Y TRES MANOS (MIN) ESMALTE SATINADO COLOR GRIS GRAFITO	
VIDRIO :		
OBSERVACIONES :	AMURE CON PERNOS Ø16 SOLDADO A PLANCHUELA O ÁNGULO	
NOTA :	TODAS LAS MEDIDAS , CANTIDADES, MANIOBRA, DETALLES Y PROCESOS CONSTRUCTIVOS SE RECTIFICARÁN EN OBRA	

<p>INAU Instituto del Niño y Adolescente del Uruguay Departamento de Arquitectura</p>	<p>I. N. A. U. Departamento de Arquitectura</p>	ARQUITECTO: A. YIM V. MANTERO	TEC. SANITARIO: HECTOR AGUIRRE	LAMINA Nº: 18
		AYTE. ARQ.: P. GEROLAMI- K. LASSO	TEC. ELECTRICISTA: ARIEL BURMIDAD	
	SERVICIO: DEPARTAMENTO DE MONTEVIDEO	PLANO DE: Planilla de Herrería H10		ESCALA: 1/25
	DIRECCION:	OBSERVACIONES: CALLE LANUS 6087		FECHA: MAY/18

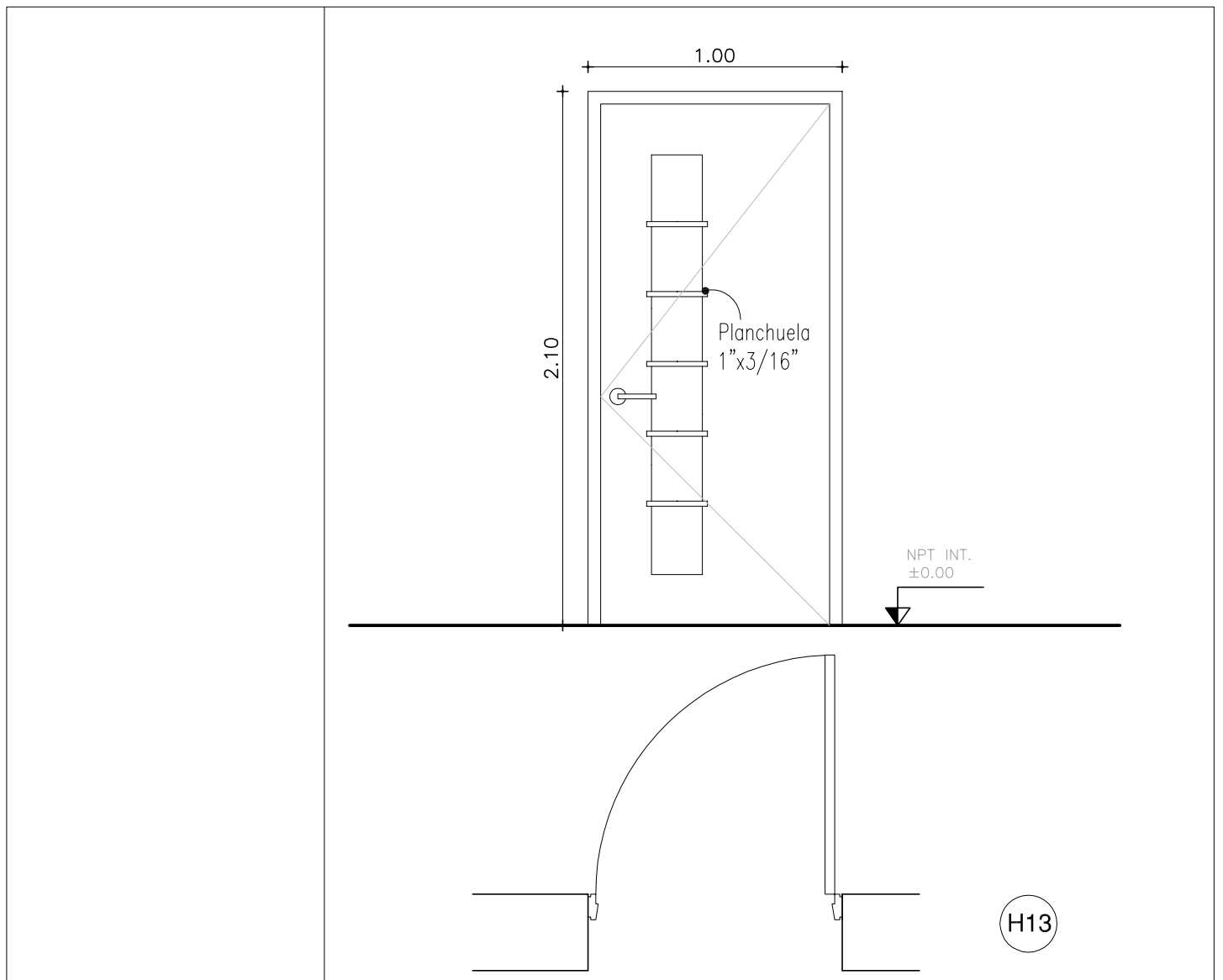

TIPO :	PUERTA ACCESO LATERAL	
CANTIDAD :	1	
UBICACION :	LOCAL: 13 - ACCESO	
MARCO :	PLANCHUELA DE HIERRO L 2"x3/16"	
HOJA :	ESTRUCTURA	TUBO 40x40 mm MÍNIMO
	ENCHAPADO	DOBLE CHAPA CALIBRE 16
	TERMINACION	TRES MANOS (MIN) ESMALTE SATINADO COLOR TIPO GRIS GRAFITO
	TAPACANTOS	-
HERRAJES Y ACCE - SORIOS	MOVIMIENTO	4 POMELAS 120 mm (MIN.)
	ACCION	MANIJA AVIÓN BRONCE NIQUELADO
	CIERRE	CERRADURA DE SEGURIDAD TIPO STAR
	RETEN ZOCALO	SI
TERMINACION :	2 MANOS ANTIÓXIDO Y TRES MANOS (MIN) ESMALTE SATINADO COLOR GRIS GRAFITO	
VIDRIO :	POLICARBONATO COMPACTO 4mm	
OBSERVACIONES :	AMURE CON PERNOS Ø16 SOLDADO A PLANCHUELA O ÁNGULO	
NOTA :	TODAS LAS MEDIDAS , CANTIDADES, MANIOBRA, DETALLES Y PROCESOS CONSTRUCTIVOS SE RECTIFICARÁN EN OBRA	

<p>Instituto del Niño y Adolescente del Uruguay Departamento de Arquitectura</p>	I. N. A. U. Departamento de Arquitectura	ARQUITECTO: A. YIM V. MANTERO	TEC. SANITARIO: HECTOR AGUIRRE	LAMINA Nº: 19
	SERVICIO: DEPARTAMENTO DE MONTEVIDEO	AYTE. ARQ.: P. GEROLAMI- K. LASSO	TEC. ELECTRICISTA: ARIEL BURMIDAD	
	DIRECCION:	PLANO DE: Planilla de Herrería H11	OBSERVACIONES: CALLE LANUS 6087	FECHA: MAY/18

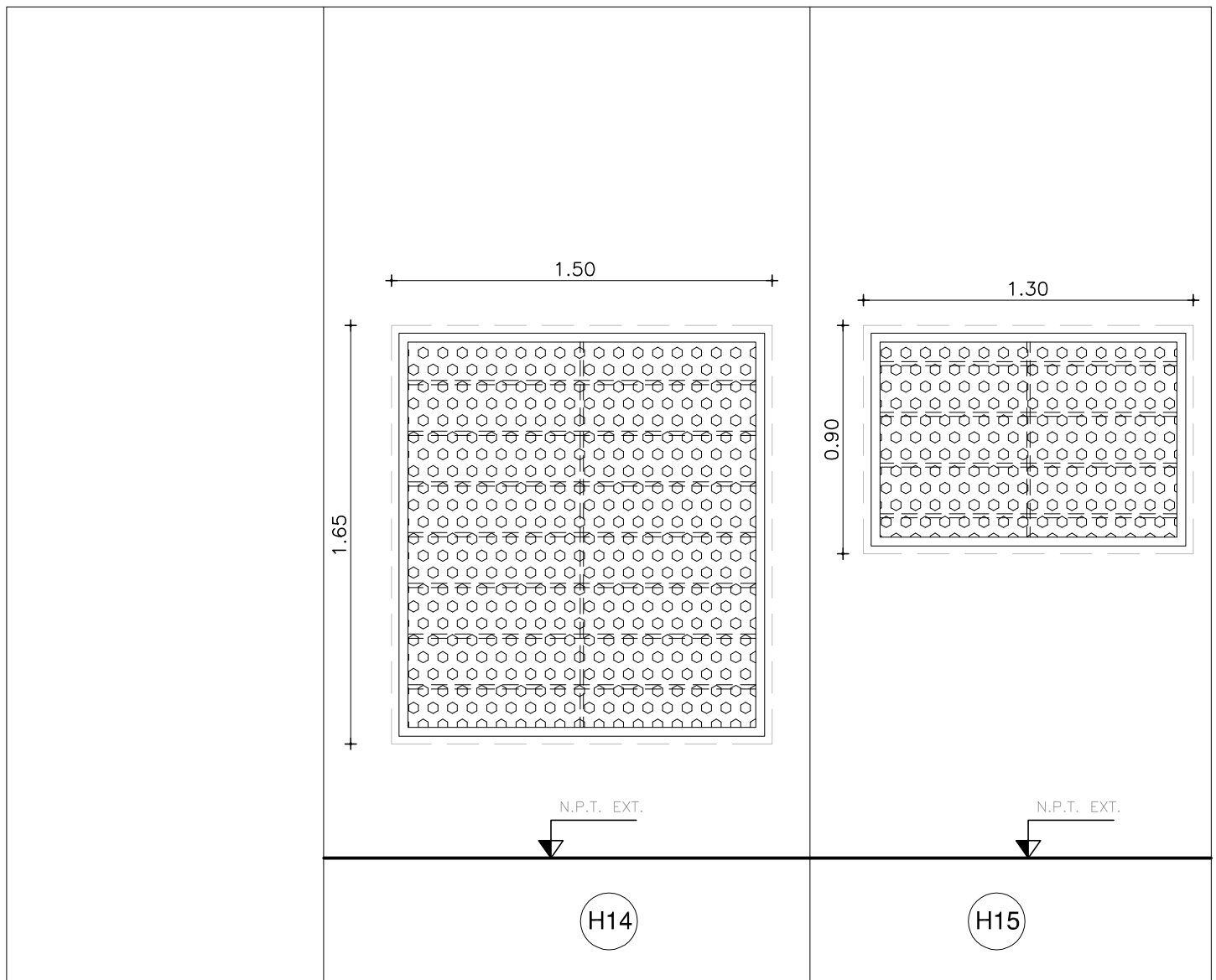

TIPO :		REJA FIJA
CANTIDAD :		1
UBICACION :		LOCAL: 04 - DORMITORIO
MARCO :		HIERRO ANGULO 2"x3/16" + CONTRA METAL DESPLEGADO PLANCHUELA DE HIERRO 1 1/2"x3/16"
HOJA :	ESTRUCTURA	VARILLAS HORIZONTALES Ø16 INTERMEDIAS CADA 30 cm -PLANCHUELA VERTICAL DE 1 1/2"x3/16"
	ENCHAPADO	METAL DESPLEGADO MD453; DM 43mm, Dm 17mm, e: 1,6mm
	TERMINACION	TRES MANOS (MIN) ESMALTE SATINADO COLOR TIPO GRIS GRAFITO
	TAPACANTOS	-
HERRAJES Y ACCE - SORIOS	MOVIMIENTO	---
	ACCION	---
	CIERRE	---
	RETEN ZOCALO	-
TERMINACION :		2 MANOS ANTIÓXIDO Y TRES MANOS (MIN) ESMALTE SATINADO COLOR GRIS GRAFITO
VIDRIO :		
OBSERVACIONES :		AMURE CON PERNOS Ø16 SOLDADO A PLANCHUELA O ÁNGULO
NOTA :		TODAS LAS MEDIDAS , CANTIDADES, MANIOBRA, DETALLES Y PROCESOS CONSTRUCTIVOS SE RECTIFICARÁN EN OBRA

<p>Instituto del Niño y Adolescente del Uruguay Departamento de Arquitectura</p>	I. N. A. U. Departamento de Arquitectura	ARQUITECTO: A. YIM V. MANTERO	TEC. SANITARIO: HECTOR AGUIRRE	LAMINA Nº: 20
	SERVICIO: DEPARTAMENTO DE MONTEVIDEO	AYTE. ARQ.: P. GEROLAMI- K. LASSO	TEC. ELECTRICISTA: ARIEL BURMIDAD	ESCALA: 1/25
	DIRECCION:	PLANO DE: Planilla de Herrería H12		FECHA: MAY/18
		OBSERVACIONES: CALLE LANUS 6087		

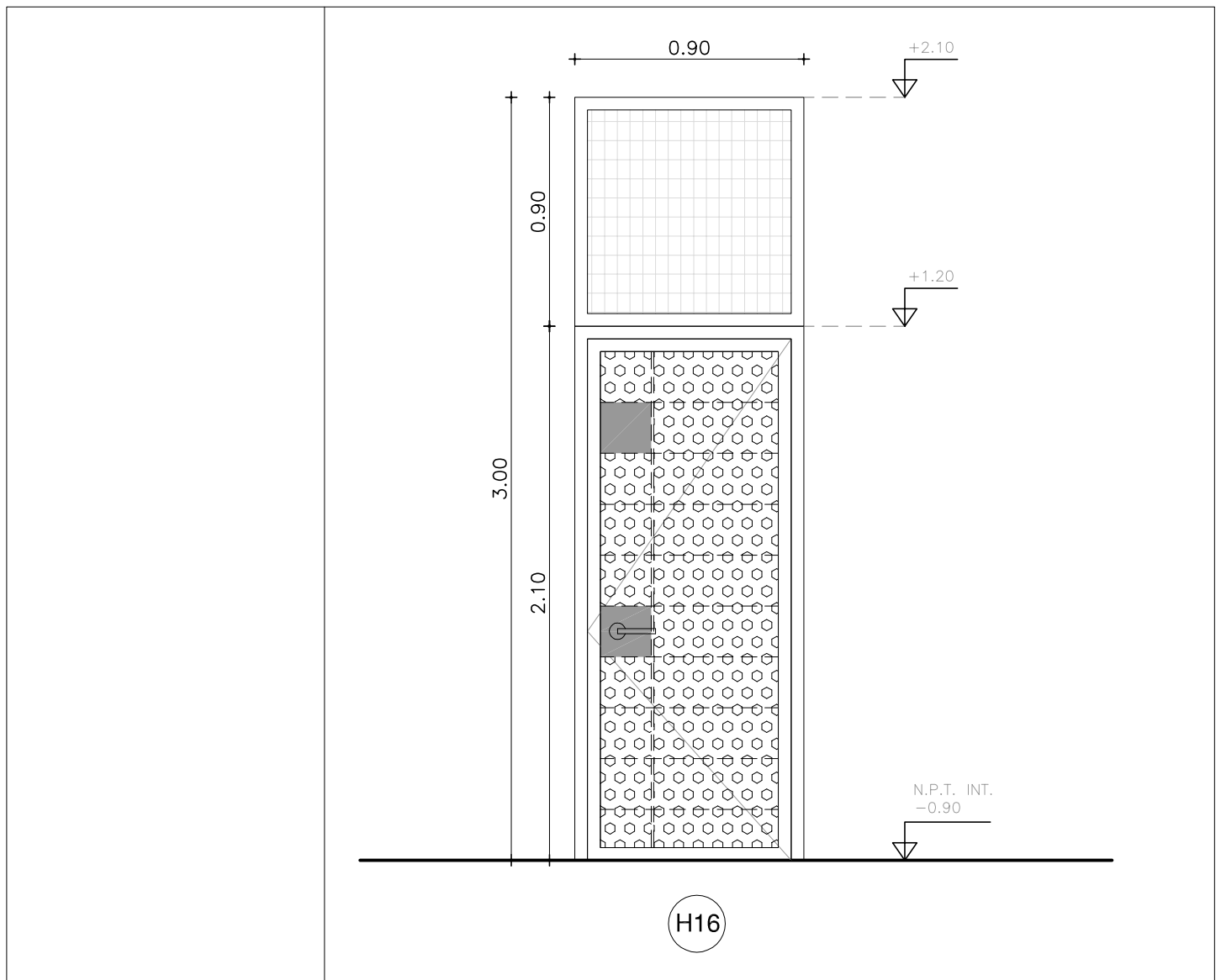

TIPO :	PORTÓN	
CANTIDAD :	1	
UBICACION :	ACCESO DIARIO	
MARCO :	HIERRO ANGULO 2"x3/16"	
HOJA :	ESTRUCTURA	TUBO 40x40 mm MÍNIMO
	ENCHAPADO	METAL DESPLEGADO MD453: DM 43mm, Dm 17mm, e: 1,6mm
	TERMINACION	TRES MANOS (MIN) ESMALTE SATINADO COLOR TIPO GRIS GRAFITO
	TAPACANTOS	-
HERRAJES Y ACCE - SORIOS	MOVIMIENTO	4 POMELAS 120 mm (MIN.)
	ACCION	MANIJA AVIÓN BRONCE NIQUELADO
	CIERRE	CERRADURA DE SEGURIDAD TIPO STAR + CERROJO SUP.
	RETEN ZOCALO	--
TERMINACION :	2 MANOS ANTIÓXIDO Y TRES MANOS (MIN) ESMALTE SATINADO COLOR GRIS GRAFITO	
VIDRIO :		
OBSERVACIONES :	AMURE CON PERNOS Ø16 SOLDADO A PLANCHUELA O ÁNGULO	
NOTA :	TODAS LAS MEDIDAS , CANTIDADES, MANIOBRA, DETALLES Y PROCESOS CONSTRUCTIVOS SE RECTIFICARÁN EN OBRA	

<p>Instituto del Niño y Adolescente del Uruguay Departamento de Arquitectura</p>	I. N. A. U. Departamento de Arquitectura	ARQUITECTO: A. YIM V. MANTERO	TEC. SANITARIO: HECTOR AGUIRRE	LAMINA Nº:
	SERVICIO: DEPARTAMENTO DE MONTEVIDEO	AYTE. ARQ.: P. GEROLAMI- K. LASSO	TEC. ELECTRICISTA: ARIEL BURMIDAD	21
	DIRECCION:	PLANO DE: Planilla de Herrería H13	ARCHIVO:	ESCALA: 1/25
		OBSERVACIONES: CALLE LANUS 6087		FECHA: MAY/18

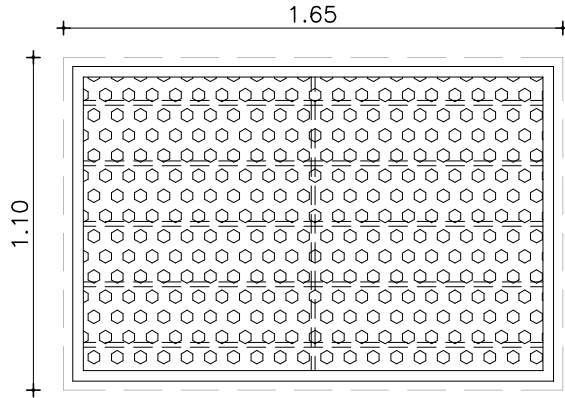

N.P.T. EXT.

H17

TIPO :	REJA FIJA	
CANTIDAD :	3	
UBICACION :	LOCAL: 25 - ESTAR COMEDOR	
MARCO :	HIERRO ANGULO 2"x3/16" + CONTRA METAL DESPLEGADO PLANCHUELA DE HIERRO 1 1/2"x3/16"	
HOJA :	ESTRUCTURA	VARILLAS HORIZONTALES Ø16 INTERMEDIAS CADA 30 cm -PLANCHUELA VERTICAL DE 1 1/2"x3/16"
	ENCHAPADO	METAL DESPLEGADO MD453: DM 43mm, Dm 17mm, e: 1,6mm
	TERMINACION	TRES MANOS (MIN) ESMALTE SATINADO COLOR TIPO GRIS GRAFITO
	TAPACANTOS	-
HERRAJES Y ACCE - SORIOS	MOVIMIENTO	---
	ACCION	---
	CIERRE	---
	RETEN ZOCALO	-
TERMINACION :	2 MANOS ANTIÓXIDO Y TRES MANOS (MIN) ESMALTE SATINADO COLOR GRIS GRAFITO	
VIDRIO :		
OBSERVACIONES :	AMURE CON PERNOS Ø16 SOLDADO A PLANCHUELA O ÁNGULO	
NOTA :	TODAS LAS MEDIDAS , CANTIDADES, MANIOBRA, DETALLES Y PROCESOS CONSTRUCTIVOS SE RECTIFICARÁN EN OBRA	

<p>INAU Instituto del Niño y Adolescente del Uruguay Departamento de Arquitectura</p>	I. N. A. U. Departamento de Arquitectura	ARQUITECTO: A. YIM V. MANTERO	TEC. SANITARIO: HECTOR AGUIRRE	LAMINA Nº: 22
	AYTE. ARQ.: P. GEROLAMI- K. LASSO	TEC. ELECTRICISTA: ARIEL BURMIDAD		
	SERVICIO: DEPARTAMENTO DE MONTEVIDEO	Plano de Herrería H14		ESCALA: 1/25
	DIRECCION:	OBSERVACIONES: CALLE LANUS 6087	FECHA: MAY/18	

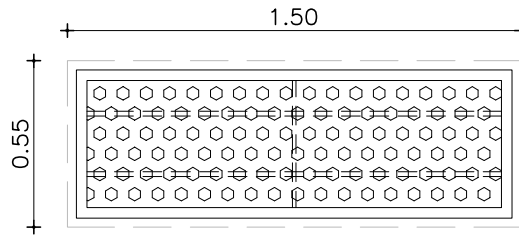

N.P.T. EXT.

H18

TIPO :	REJA FIJA	
CANTIDAD :	2	
UBICACION :	LOCAL: 26 - COCINA	
MARCO :	HIERRO ANGULO 2"x3/16" + CONTRA METAL DESPLEGADO PLANCHUELA DE HIERRO 1 1/2"x3/16"	
HOJA :	ESTRUCTURA	VARILLAS HORIZONTALES Ø16 INTERMEDIAS CADA 30 cm -PLANCHUELA VERTICAL DE 1 1/2"x3/16"
	ENCHAPADO	METAL DESPLEGADO MD453; DM 43mm, Dm 17mm, e: 1,6mm
	TERMINACION	TRES MANOS (MIN) ESMALTE SATINADO COLOR TIPO GRIS GRAFITO
	TAPACANTOS	-
HERRAJES Y ACCE - SORIOS	MOVIMIENTO	---
	ACCION	---
	CIERRE	---
	RETEN ZOCALO	-
TERMINACION :	2 MANOS ANTIÓXIDO Y TRES MANOS (MIN) ESMALTE SATINADO COLOR GRIS GRAFITO	
VIDRIO :		
OBSERVACIONES :	AMURE CON PERNOS Ø16 SOLDADO A PLANCHUELA O ÁNGULO	
NOTA :	TODAS LAS MEDIDAS , CANTIDADES, MANIOBRA, DETALLES Y PROCESOS CONSTRUCTIVOS SE RECTIFICARÁN EN OBRA	

<p>Instituto del Niño y Adolescente del Uruguay Departamento de Arquitectura</p>	I. N. A. U. Departamento de Arquitectura	ARQUITECTO: A. YIM V. MANTERO	TEC. SANITARIO: HECTOR AGUIRRE	23
	AYTE. ARQ.: P. GEROLAMI- K. LASSO	TEC. ELECTRICISTA: ARIEL BURMIDAD		
	SERVICIO: DEPARTAMENTO DE MONTEVIDEO	PLANO DE: Planilla de Herrería H15	ARCHIVO:	ESCALA: 1/25
	DIRECCION:	OBSERVACIONES: CALLE LANUS 6087	FECHA: MAY/18	

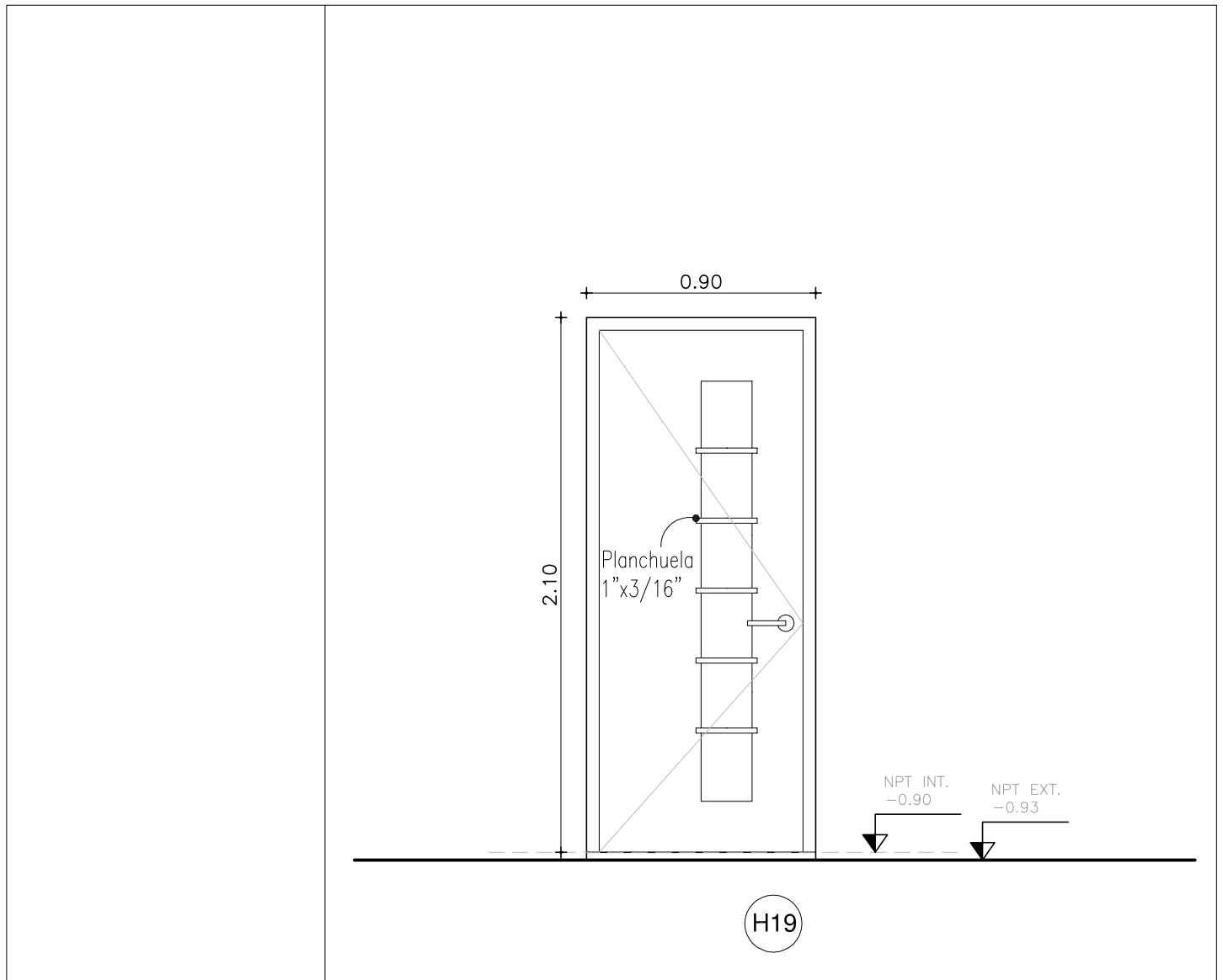

TIPO :	PUERTA ACCESO LATERAL	
CANTIDAD :	1	
UBICACION :	LOCAL: 25 - ESTAR COMEDOR	
MARCO :	PLANCHUELA DE HIERRO 1 1/2"x3/16"	
HOJA :	ESTRUCTURA	TUBO 40x40 mm MÍNIMO
	ENCHAPADO	DOBLE CHAPA CALIBRE 16
	TERMINACION	TRES MANOS (MIN) ESMALTE SATINADO COLOR TIPO GRIS GRAFITO
	TAPACANTOS	-
HERRAJES Y ACCE - SORIOS	MOVIMIENTO	4 POMELAS 120 mm (MIN.)
	ACCION	MANIJA AVIÓN BRONCE NIQUELADO
	CIERRE	CERRADURA DE SEGURIDAD TIPO STAR
	RETEN ZOCALO	SI
TERMINACION :	2 MANOS ANTIÓXIDO Y TRES MANOS (MIN) ESMALTE SATINADO COLOR GRIS GRAFITO	
VIDRIO :	POLICARBONATO COMPACTO 4mm	
OBSERVACIONES :	AMURE CON PERNOS Ø16 SOLDADO A PLANCHUELA O ÁNGULO	
NOTA :	TODAS LAS MEDIDAS , CANTIDADES, MANIOBRA, DETALLES Y PROCESOS CONSTRUCTIVOS SE RECTIFICARÁN EN OBRA	

<p>Inau Instituto del Niño y Adolescente del Uruguay Departamento de Arquitectura</p>	<p align="center">I. N. A. U. Departamento de Arquitectura</p>	ARQUITECTO: A. YIM V. MANTERO	TEC. SANITARIO: HECTOR AGUIRRE	LAMINA Nº: 24
		AYTE. ARQ.: P. GEROLAMI- K. LASSO	TEC. ELECTRICISTA: ARIEL BURMIDAD	
	SERVICIO: DEPARTAMENTO DE MONTEVIDEO	PLANO DE: Planilla de Herrería H16		ESCALA: 1/25
	DIRECCION:	OBSERVACIONES: CALLE LANUS 6087		FECHA: MAY/18

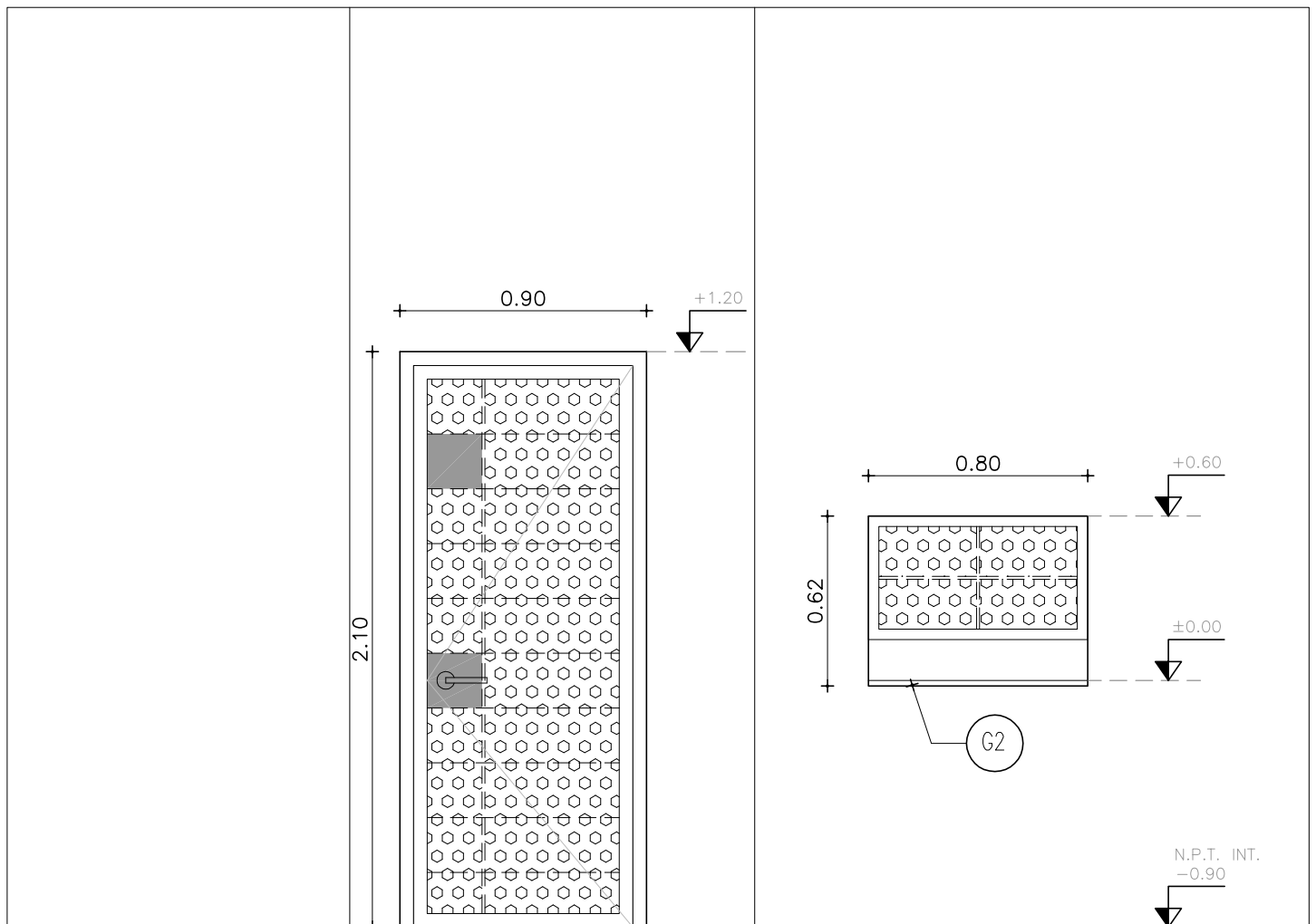

H20

H21

TIPO :	PUERTA BATIENTE	PASAPLATOS - REJA FIJA
CANTIDAD :	1	1
UBICACION :	LOCAL: 26 - COCINA	
MARCO :	PLANCHUELA DE HIERRO L 2"x3/16"	HIERRO ANGULO 2"x3/16" + CONTRA METAL DESPLEGADO
HOJA :	ESTRUCTURA	TUBO 40x40 mm MÍNIMO
	ENCHAPADO	METAL DESPLEGADO MD453: DM 43mm, Dm 17mm, e: 1,6mm
	TERMINACION	
	TAPACANTOS	
HERRAJES Y ACCE - SORIOS	MOVIMIENTO	4 POMELAS 120 mm (MIN.)
	ACCION	MANIJA AVIÓN BRONCE NIQUELADO
	CIERRE	CERRADURA DE SEGURIDAD TIPO STAR + CERROJO SUP.
	RETEN ZOCALO	SI
TERMINACION :	2 MANOS ANTIÓXIDO Y TRES MANOS (MIN) ESMALTE SATINADO COLOR GRIS GRAFITO	
VIDRIO :		
OBSERVACIONES :	AMURE CON PERNOS Ø16 SOLDADO A PLANCHUELA O ÁNGULO	
NOTA :	TODAS LAS MEDIDAS , CANTIDADES, MANIOBRA, DETALLES Y PROCESOS CONSTRUCTIVOS SE RECTIFICARÁN EN OBRA	

<p>INAU Departamento de Arquitectura</p>	ARQUITECTO: A. YIM V. MANTERO	TEC. SANITARIO: HECTOR AGUIRRE	LAMINA Nº:
	AYTE. ARQ.: P. GEROLAMI- K. LASSO	TEC. ELECTRICISTA: ARIEL BURMIDAD	25
	SERVICIO: DEPARTAMENTO DE MONTEVIDEO	PLANO DE: Planilla de Herrería H17	ESCALA: 1/25
	DIRECCION:	OBSERVACIONES: CALLE LANUS 6087	FECHA: MAY/18

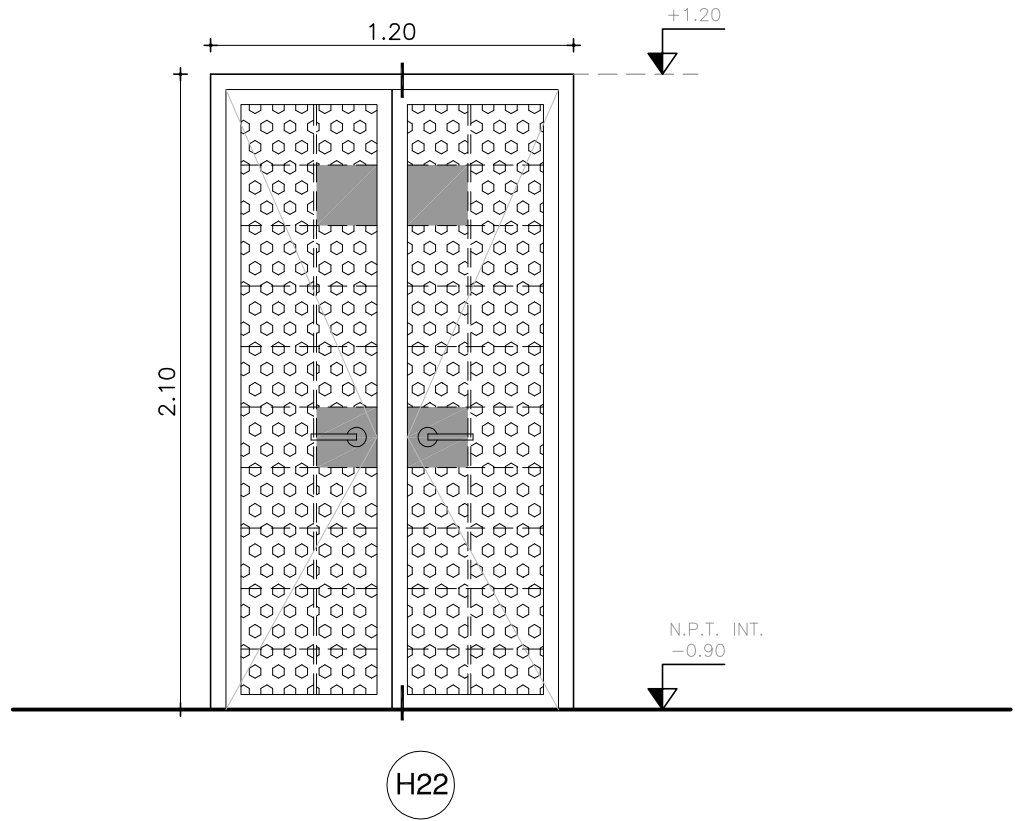

TIPO :	PUERTA BATIENTE DOBLE	
CANTIDAD :	1	
UBICACION :	LOCAL: 21- SALÓN DE USOS MÚLTIPLES	
MARCO :	PLANCHUELA DE HIERRO L 2"x3/16"	
HOJA :	ESTRUCTURA	TUBO 40x40 mm MÍNIMO
	ENCHAPADO	METAL DESPLEGADO MD453; DM 43mm, Dm 17mm, e: 1,6mm
	TERMINACION	TRES MANOS (MIN) ESMALTE SATINADO COLOR TIPO GRIS GRAFITO
	TAPACANTOS	-
HERRAJES Y ACESORIOS	MOVIMIENTO	6 POMELAS 120 mm (MIN.) / 3 POR HOJA
	ACCION	MANIJA AVIÓN BRONCE NIQUELADO
	CIERRE	CERRADURA DE SEGURIDAD TIPO STAR + CERROJO SUP. - 2 PASADORES INF. Y SUP. EN UNA HOJA
	RETEN ZOCALO	SI
TERMINACION :	2 MANOS ANTIÓXIDO Y TRES MANOS (MIN) ESMALTE SATINADO COLOR GRIS GRAFITO	
VIDRIO :		
OBSERVACIONES :	AMURE CON PERNOS Ø16 SOLDADO A PLANCHUELA O ÁNGULO	
NOTA :	TODAS LAS MEDIDAS , CANTIDADES, MANIOBRA, DETALLES Y PROCESOS CONSTRUCTIVOS SE RECTIFICARÁN EN OBRA	

<p>INAU Instituto del Niño y Adolescente del Uruguay Departamento de Arquitectura</p>	I. N. A. U. Departamento de Arquitectura	ARQUITECTO: A. YIM V. MANTERO	TEC. SANITARIO: HECTOR AGUIRRE	LAMINA Nº: 26
	AYTE. ARQ.: P. GEROLAMI- K. LASSO	TEC. ELECTRICISTA: ARIEL BURMIDAD		
	SERVICIO: DEPARTAMENTO DE MONTEVIDEO	Plano de Herrería H18		ESCALA: 1/25
	DIRECCION:	OBSERVACIONES: CALLE LANUS 6087		FECHA: MAY/18

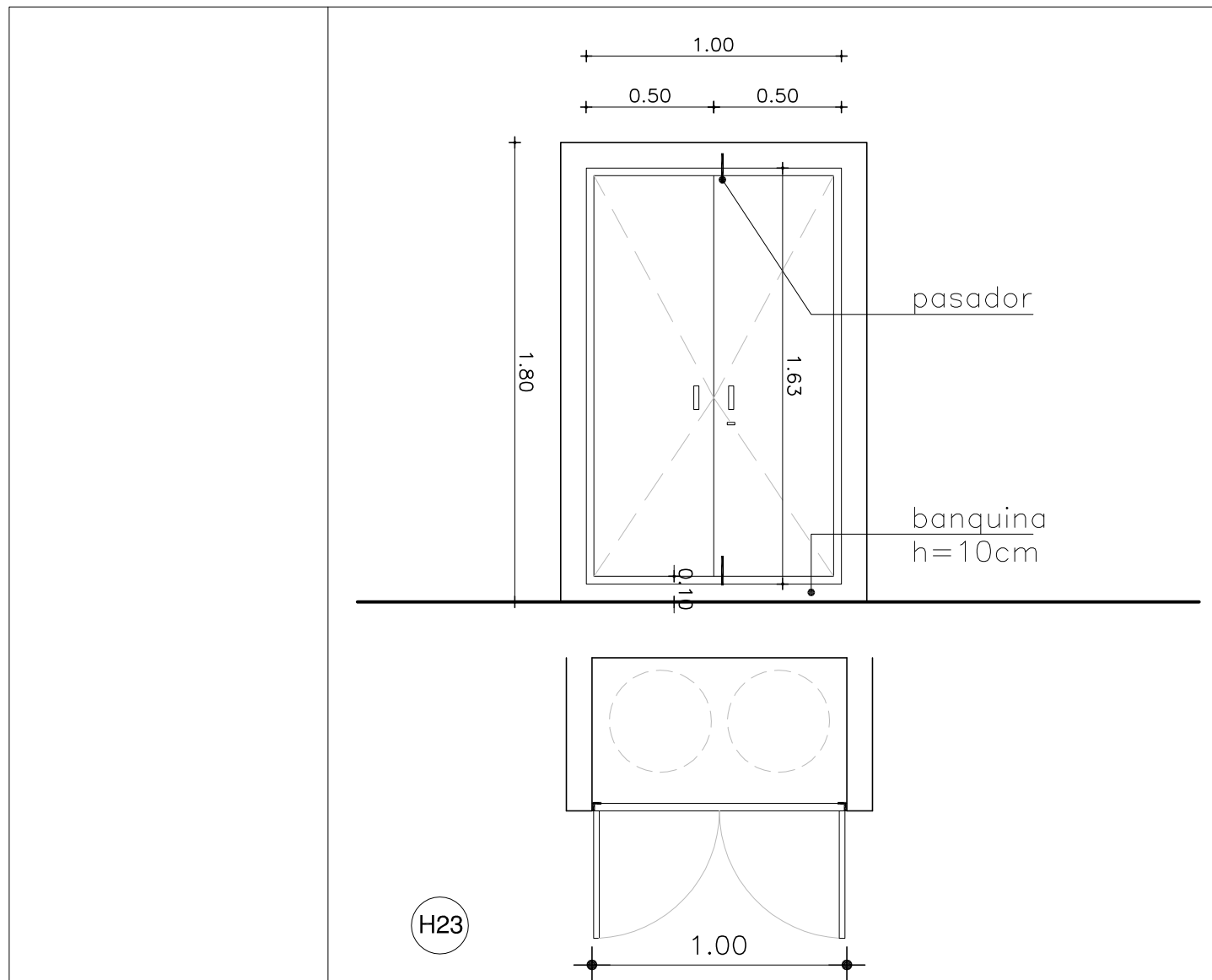

TIPO :	PUERTA PARA NICHOS DE GARRAFAS / CALEFONES	
CANTIDAD :	2	
UBICACION :	LOCAL: PATIO LATERAL / PATIO POSTERIOR	
MARCO :	PLANCHUELA DE HIERRO L 2"x3/16"	
HOJA :	ESTRUCTURA	TUBO 40x40 mm MÍNIMO
	ENCHAPADO	CHAPA CALIBRE 16
	TERMINACION	TRES MANOS (MIN) ESMALTE SATINADO COLOR TIPO GRIS GRAFITO
	TAPACANTOS	-
HERRAJES Y ACCESORIOS	MOVIMIENTO	2 POMELAS 120 mm /HOJA (MIN.)
	ACCION	TIRADOR
	CIERRE	CERRADURA DE SEGURIDAD TIPO STAR Y PASADOR
	RETEN ZOCALO	--
TERMINACION :	2 MANOS ANTIÓXIDO Y TRES MANOS (MIN) ESMALTE SATINADO COLOR GRIS GRAFITO	
VIDRIO :		
OBSERVACIONES :	AMURE CON PERNOS Ø16 SOLDADO A PLANCHUELA O ÁNGULO	
NOTA :	TODAS LAS MEDIDAS , CANTIDADES, MANIOBRA, DETALLES Y PROCESOS CONSTRUCTIVOS SE RECTIFICARÁN EN OBRA	

<p>Instituto del Niño y Adolescente del Uruguay Departamento de Arquitectura</p>	I. N. A. U. Departamento de Arquitectura	ARQUITECTO: A. YIM V. MANTERO	TEC. SANITARIO: HECTOR AGUIRRE	27
	AYTE. ARQ.: P. GEROLAMI- K. LASSO	TEC. ELECTRICISTA: ARIEL BURMIDAD		
	SERVICIO: DEPARTAMENTO DE MONTEVIDEO	PLANO DE: Planilla de Herrería H19	ARCHIVO:	ESCALA: 1/25
	DIRECCION:	OBSERVACIONES: CALLE LANUS 6087	FECHA: MAY/18	

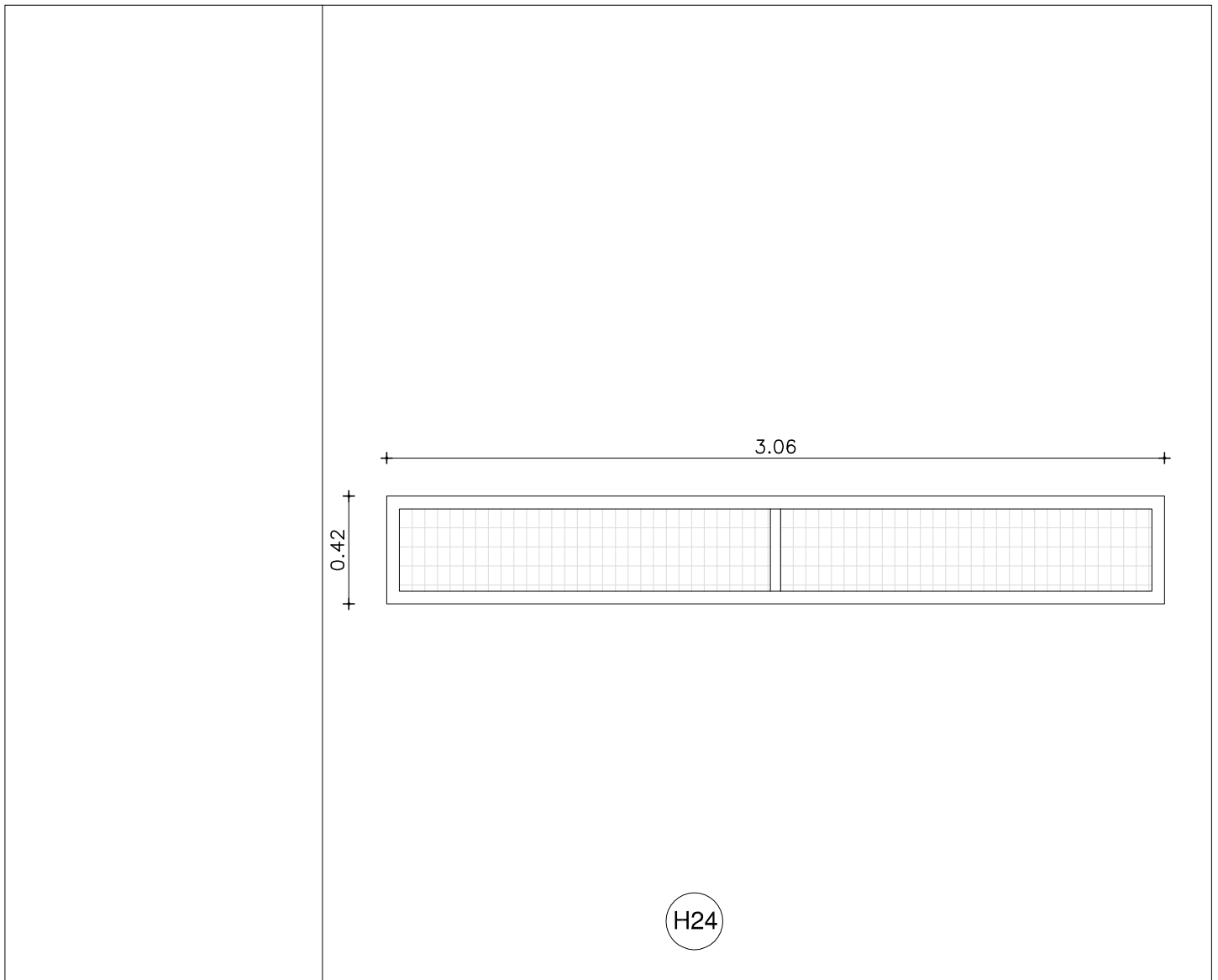

TIPO :	REJA FIJA	
CANTIDAD :	1	
UBICACION :	LOCAL: PATIO EXTERIOR SOBRE MURO EXISTENTE	
MARCO :	HIERRO ANGULO 2"x3/16" + CONTRA METAL DESPLEGADO PLANCHUELA DE HIERRO 1 1/2"x3/16"	
HOJA :	ESTRUCTURA	PLANCHUELA VERTICAL INTERMEDIA DE 1 1/2"x3/16"
	ENCHAPADO	MALLA ELECTROSOLDADA SEGÚN MEMORIA
	TERMINACION	TRES MANOS (MIN) ESMALTE SATINADO COLOR TIPO GRIS GRAFITO
	TAPACANTOS	-
HERRAJES Y ACCE - SORIOS	MOVIMIENTO	---
	ACCION	---
	CIERRE	---
	RETEN ZOCALO	-
TERMINACION :	2 MANOS ANTIÓXIDO Y TRES MANOS (MIN) ESMALTE SATINADO COLOR GRIS GRAFITO	
VIDRIO :		
OBSERVACIONES :	AMURE CON PERNOS Ø16 SOLDADO A PLANCHUELA O ÁNGULO	
NOTA :	TODAS LAS MEDIDAS , CANTIDADES, MANIOBRA, DETALLES Y PROCESOS CONSTRUCTIVOS SE RECTIFICARÁN EN OBRA	

<p>Instituto del Niño y Adolescente del Uruguay Departamento de Arquitectura</p>	I. N. A. U. Departamento de Arquitectura	ARQUITECTO: A. YIM V. MANTERO	TEC. SANITARIO: HECTOR AGUIRRE	28
	AYTE. ARQ.: P. GEROLAMI- K. LASSO	TEC. ELECTRICISTA: ARIEL BURMIDAD		
	SERVICIO: DEPARTAMENTO DE MONTEVIDEO	PLANO DE: Planilla de Herrería H20	ARCHIVO:	ESCALA: 1/25
	DIRECCION:	OBSERVACIONES: CALLE LANUS 6087	FECHA: MAY/18	

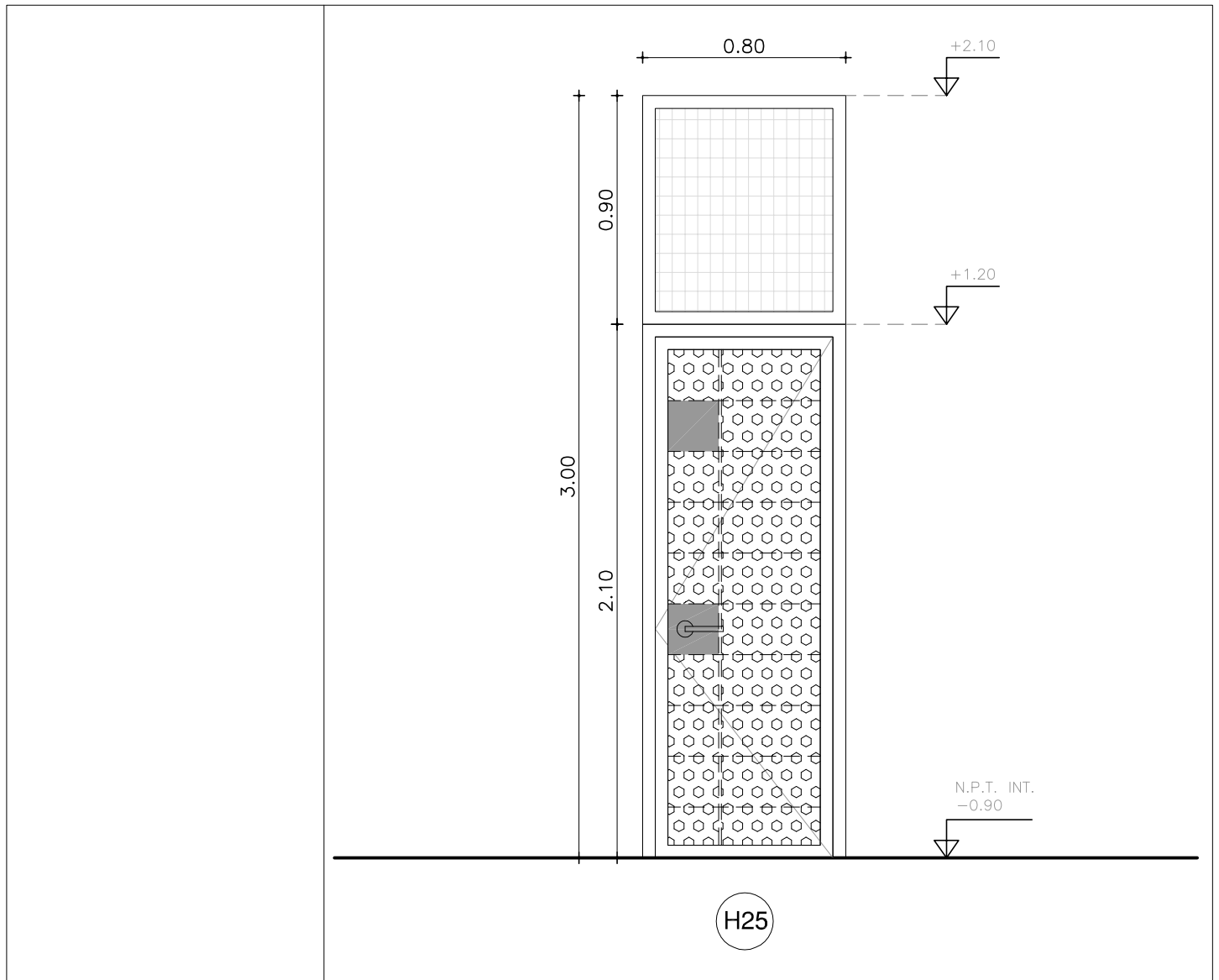

TIPO :	PORTÓN	
CANTIDAD :	1	
UBICACION :	JARDÍN	
MARCO :	HIERRO ANGULO 2"x3/16"	
HOJA :	ESTRUCTURA	TUBO 40x40 mm MÍNIMO
	ENCHAPADO	METAL DESPLEGADO MD453; DM 43mm, Dm 17mm, e: 1,6mm
	TERMINACION	TRES MANOS (MIN) ESMALTE SATINADO COLOR TIPO GRIS GRAFITO
	TAPACANTOS	-
HERRAJES Y ACESORIOS	MOVIMIENTO	4 POMELAS 120 mm (MIN.)
	ACCION	MANIJA AVIÓN BRONCE NIQUELADO
	CIERRE	CERRADURA DE SEGURIDAD TIPO STAR + CERROJO SUP.
	RETEN ZOCALO	--
TERMINACION :	2 MANOS ANTIÓXIDO Y TRES MANOS (MIN) ESMALTE SATINADO COLOR GRIS GRAFITO	
VIDRIO :		
OBSERVACIONES :	AMURE CON PERNOS Ø16 SOLDADO A PLANCHUELA O ÁNGULO PAÑO SUPERIOR: HIERRO ANGULO 2"x3/16" + MALLA ELECTROSOLDADA SEGÚN MEMORIA	
NOTA :	TODAS LAS MEDIDAS , CANTIDADES, MANIOBRA, DETALLES Y PROCESOS CONSTRUCTIVOS SE RECTIFICARÁN EN OBRA	

<p>INAU Instituto del Niño y Adolescente del Uruguay Departamento de Arquitectura</p>	I. N. A. U. Departamento de Arquitectura	ARQUITECTO: A. YIM V. MANTERO	TEC. SANITARIO: HECTOR AGUIRRE	LAMINA Nº: 29
	SERVICIO: DEPARTAMENTO DE MONTEVIDEO	AYTE. ARQ.: P. GEROLAMI- K. LASSO	TEC. ELECTRICISTA: ARIEL BURMIDAD	ESCALA: 1/25
	DIRECCION:	PLANO DE: Planilla de Herrería H21		FECHA: MAY/18
		OBSERVACIONES: CALLE LANUS 6087		