

1er SUBSUELO

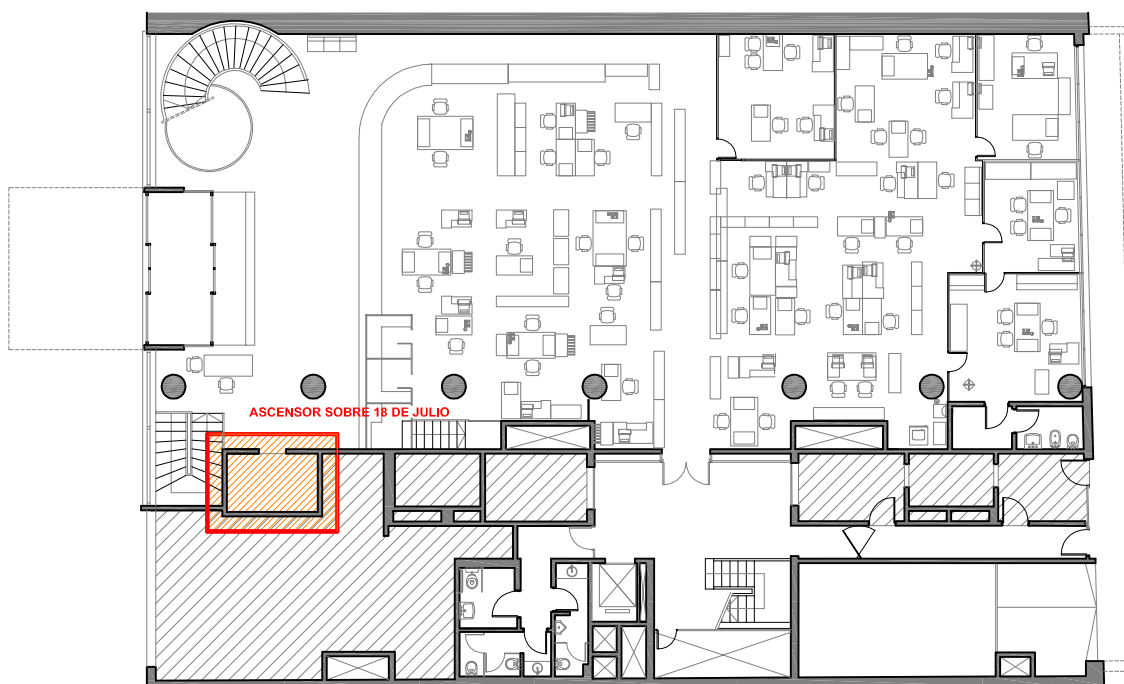

PLANTA BAJA



UNIVERSIDAD DE LA REPUBLICA

DIRECCION GRAL. DE ARQUITECTURA

DIRECTOR: ARQ. JUAN P. URRUZOLA

PROYECTO: ARQ. CECILIA HERNÁNDEZ

DIBUJANTE: ENRIQUE FUCHS

SERVICIO: OFICINAS CENTRALES

UBICACION 18 DE JULIO 1968

DESCRIPCION

MODERNIZACIÓN ASCENSOR SOBRE 18 DE JULIO
LOCALIZACIÓN EN PLANTA - 1er SS y PB

FECHA: 10/2017

ESCALA 1/250

LAM. N°:

1

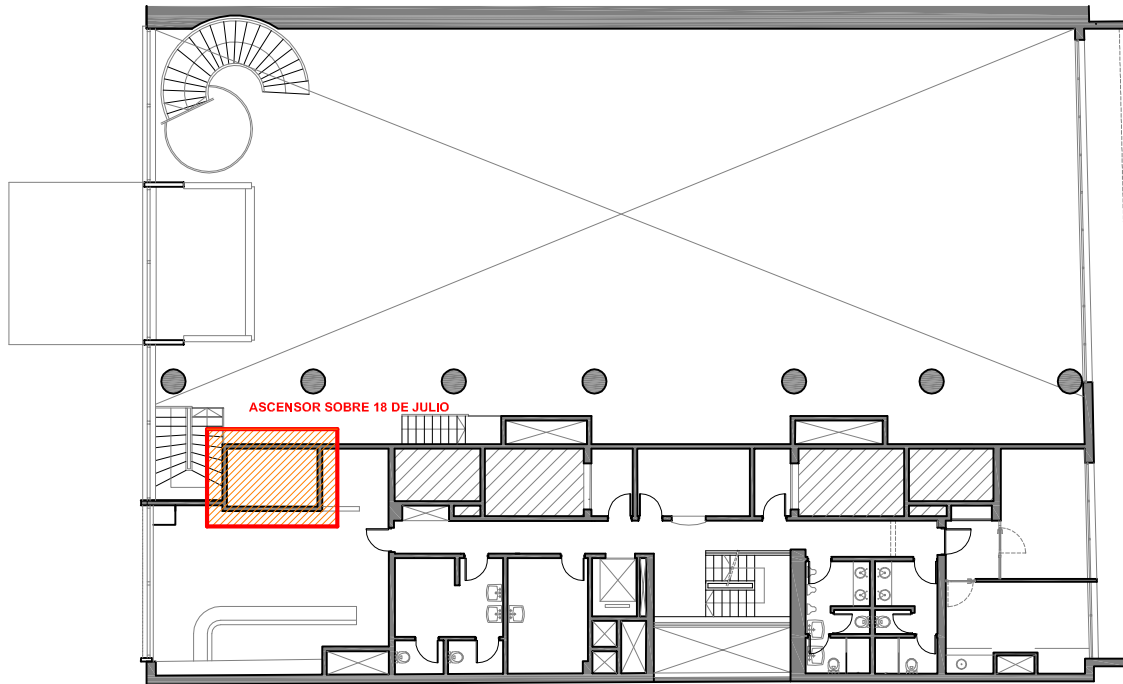

ENTREPISO

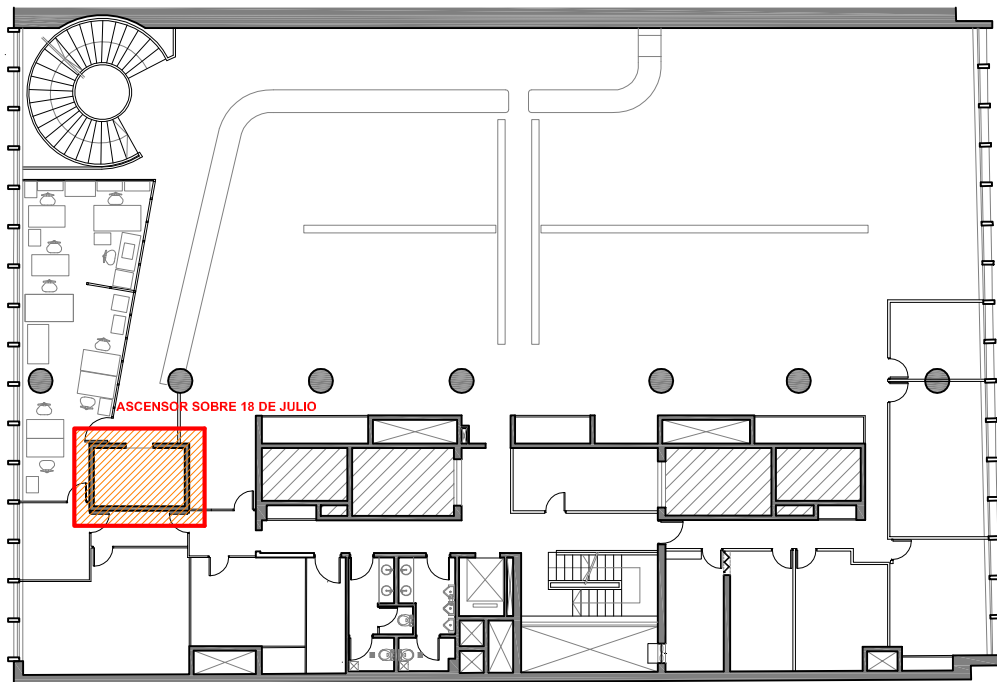

PRIMER PISO



UNIVERSIDAD DE LA REPUBLICA

DIRECCION GRAL. DE ARQUITECTURA

DIRECTOR: ARQ. JUAN P. URRUZOLA

PROYECTO: ARQ. CECILIA HERNÁNDEZ

DIBUJANTE: ENRIQUE FUCHS

SERVICIO: OFICINAS CENTRALES

UBICACION 18 DE JULIO 1968

DESCRIPCION

MODERNIZACIÓN ASCENSOR SOBRE 18 DE JULIO
LOCALIZACIÓN EN PLANTA - ENTREPISO y 1er PISO

FECHA: 10/2017

ESCALA 1/250

LAM. N°:

2

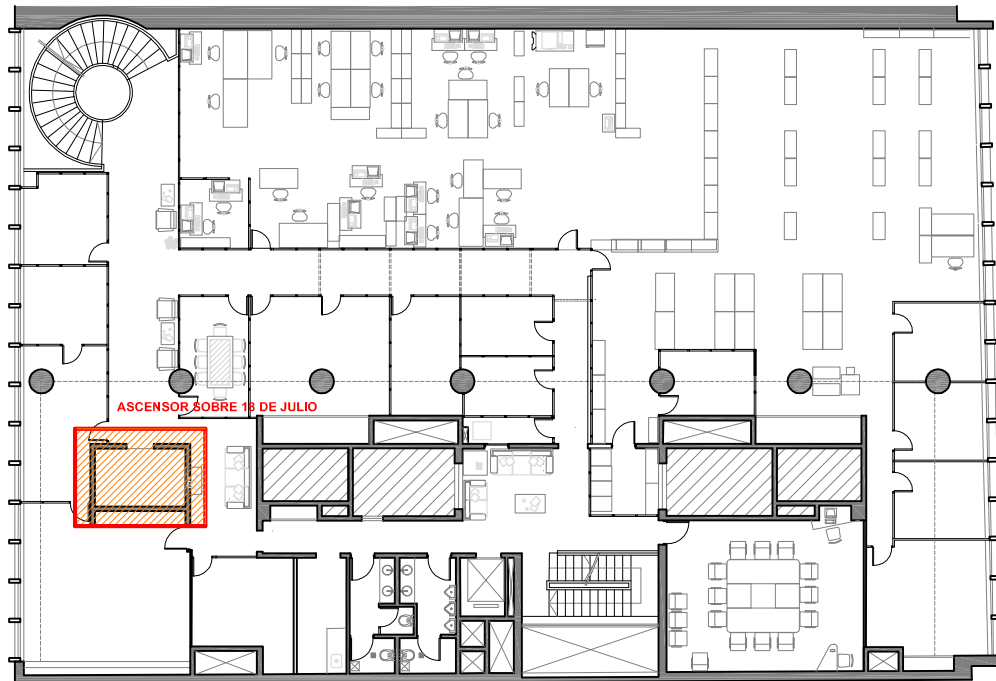

SEGUNDO PISO

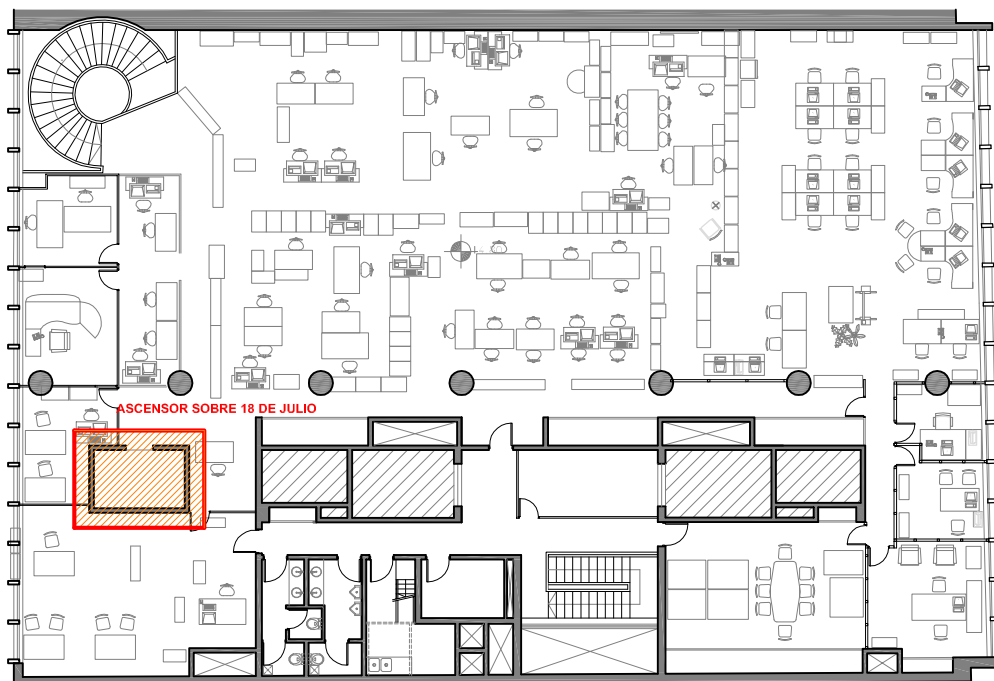

TERCER PISO



UNIVERSIDAD DE LA REPUBLICA

DIRECCION GRAL. DE ARQUITECTURA

DIRECTOR: ARQ. JUAN P. URRUZOLA

PROYECTO: ARQ. CECILIA HERNÁNDEZ

DIBUJANTE: ENRIQUE FUCHS

SERVICIO: OFICINAS CENTRALES

UBICACION 18 DE JULIO 1968

DESCRIPCION

MODERNIZACIÓN ASCENSOR SOBRE 18 DE JULIO
LOCALIZACIÓN EN PLANTA - 2do y 3er PISO

FECHA: 10/2017

ESCALA 1/250

LAM. N°:

3

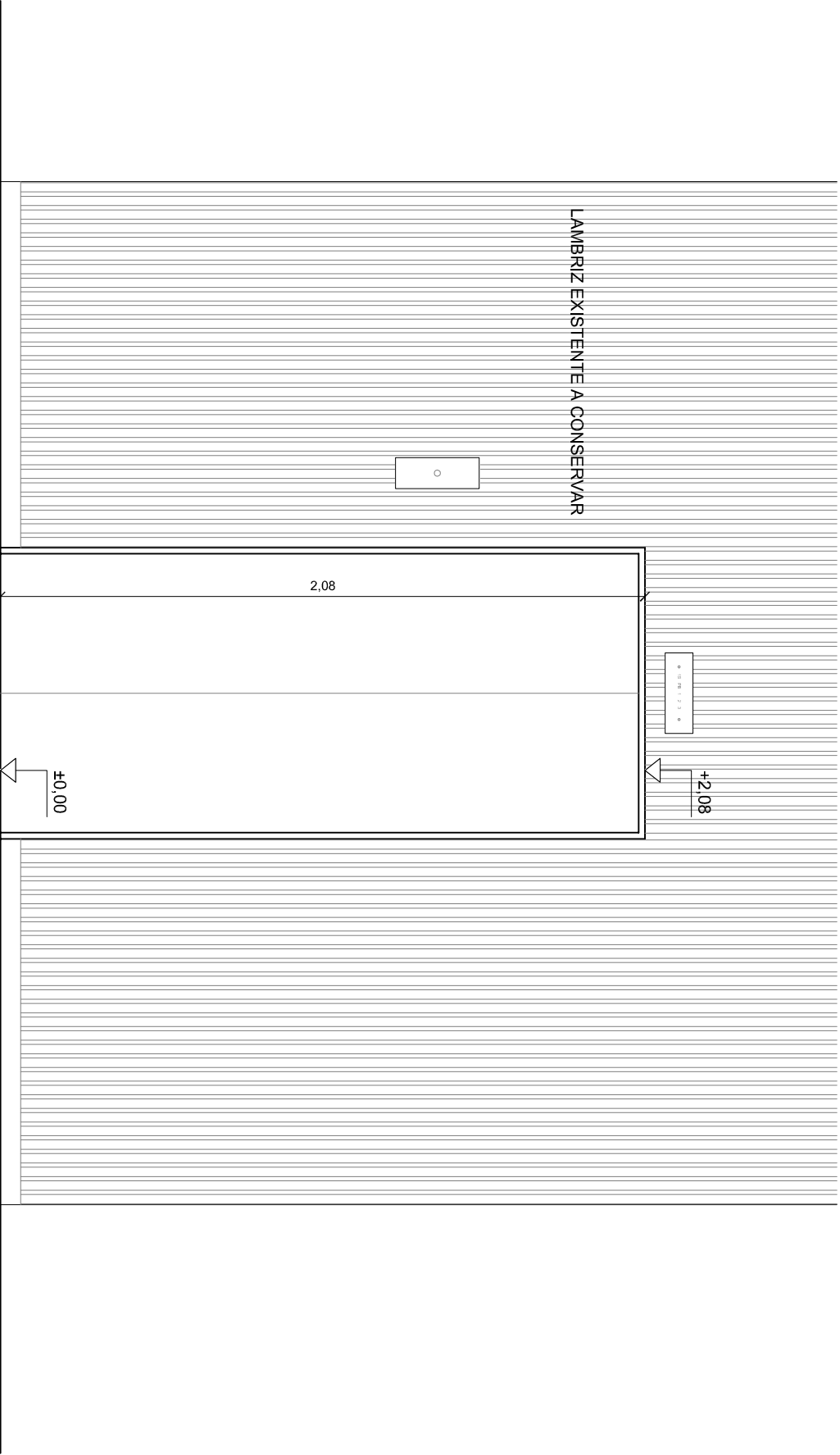

ALZADO. 1/20

0.9
VANO EXISTENTE A
MANTENER

LAMBRIZ EXISTENTE A CONSERVAR

2.08

±0.00

+2.08

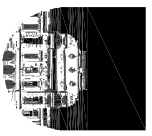
3									
2									
1									
0	VERSION INICIAL	22/9/2017		DIRECTOR: ARQ JUAN P. URRUZOLA	SERVICIO: ORIGINAS CENTRALES	UBICACION: 18 DE JULIO 1988	DESCRIPCION: MODERNIZACION DE ASCENSOR SOBRE 18 DE JULIO. RELEVAMIENTO - ALZADO	LAM. N°:	
REVISION	DESCRIPCION	FECHA		DIBUJANTE: ENRIQUE FUCHS	FECHA: 10/2017		ESCALA: 1/20		

5

NORMATIVA GRÁFICA ESQUEMA

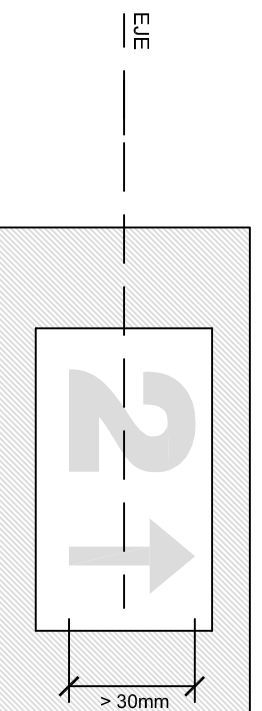

BOTÓN SALIDA PRINCIPAL (PB)
SOBRESALE 3mm #1 DEL RESTO
VERDE Y SIMBOLO.

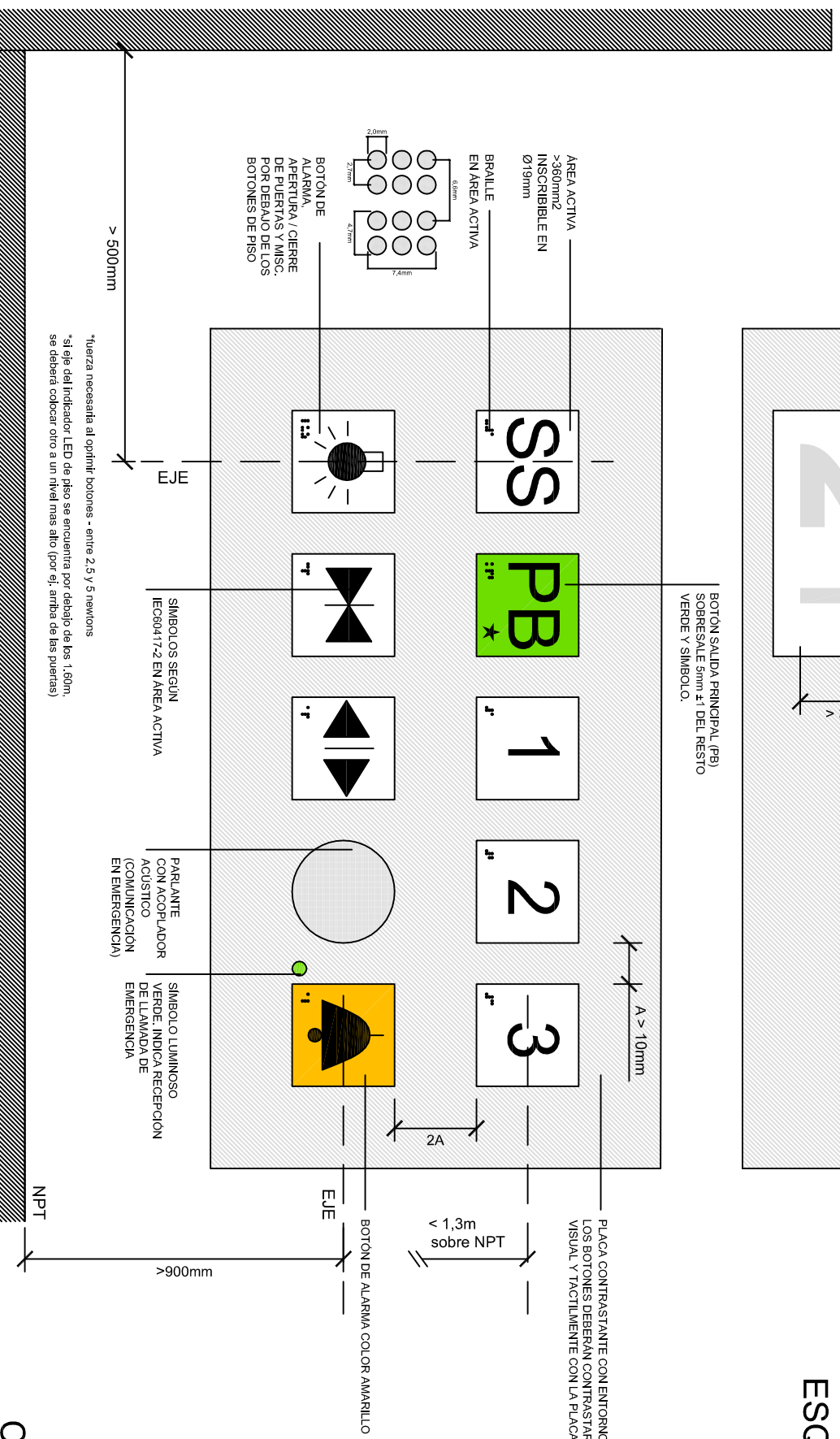

PLACA CONTRASTANTE CON ENTORNO.
LOS BOTONES DEBERAN CONTRASTAR A SU VEZ
VISUAL Y TACTILMENTE CON LA PLACA Y EL ENTORNO.

CABINA

3						
2						
1						
0		VERSION INICIAL				
REVISION		DESCRIPCION	FECHA		DIBUJANTE: ENRIQUE FUCHS	FECHA: 10/2017
UNIVERSIDAD DE LA REPUBLICA			SERVICIO: OFICINAS CENTRALES			
DIRECCION GRAL. DE ARQUITECTURA			UBICACION: 18 DE JULIO 1968			
DIRECTOR: ARO JUAN P. URRUZOLA			DESCRIPCION: MODERNIZACION ASCENSOR SOBRE 18 DE JULIO. NORMATIVA GRAFICA.			
PROYECTO: ARO CECILIA HERNANDEZ			ESQUEMA DE BOTONERA - CABINA			
ENCUADANTE: ENRIQUE FUCHS			ESCALA			

