

## NOTAS

VISITA AL SITIO:  
SE COORDINARÁ CON LA CONTRAPARTE DE OBRA VISITA AL SITIO PREVIA A LA PRESENTACIÓN DE LA OFERTA.

MATERIALES:  
LOS MATERIALES A EMPLEAR SERÁN NUEVOS, DE PRIMERA CALIDAD, DEBIDAMENTE APROBADOS POR LOS ORGANISMOS REGULADORES COMPETENTES Y POR LA CONTRAPARTE DE OBRA.  
EL OFERENTE DEBERÁ INDICAR EN SU OFERTA LAS MARCAS DE FÁBRICA DE LA TOTALIDAD DE LOS MATERIALES A UTILIZAR.

ARREGLO EN ABERTURAS:  
LAS ABERTURAS EXISTENTES SON DE HIERRO FIJADAS A UN MARCO DE MADERA DE UNA ABERTURA ANTERIOR.

EL TRABAJO CONSISTE EN GARANTIZAR LA ESTANQUEIDAD DE LA ABERTURA, COLOCACIÓN DE CONTRAVIDRIOS FALTANTES, PINTURA DEL MARCO DE MADERA CON ESMALTE SINTÉTICO, Y SELLAO DE JUNTA ENTRE LA ABERTURA Y EL ANTEPECHO, SUSTITUCIÓN DE VIDRIOS FISURADOS, AJUSTE DEL MECANISMO DE CIERRE, ENTRE OTRAS.

ADemás SE DEBERÁN REALIZAR TAREAS DE ALBAÑILERÍA YA QUE LOS REVOQUES BAJO LAS ABERTURAS SE ENCUENTRAN AFECTADOS.  
DICHAS TAREAS CONSISTEN EN: PICADO DE MORTEROS FLOJOS EN EL INTERIOR DE LOS LOCALES, APLICACIÓN DE ARENA Y CEMENTO CON HIDRÓFUGO, REVOQUE EN 2 CAPAS.

EN EL ANTEPECHO EXTERIOR SE DEBERÁ: LIMPIAR LA SUPERFICIE, APLICAR SIKAFLEX (O SIMILAR) EN LAS FISURAS QUE SE ENCUENTREN Y ALREDEDOR DE LAS BARRAS DE AMURE DE LOS TEJIDOS, LUEGO SE DEBERÁ APLICAR 2 MANOS DE MEMBRANA LÍQUIDA PARA ASEGURAR LA ESTANQUEIDAD DE LOS LOCALES.

PINTURA LOCALES:  
SE APLICARÁ DOS MANOS DE PINTURA LÁTEX LAVABLE EN PARAMENTOS Y PINTURA ANTIHONGOS PARA CIELORRASOS.

AYUDAS DE SANITARIA:  
SE DEBERÁN REALIZAR PASES EN UN MURO PARA PERMITIR EL PASE DE LAS CANTERÍAS, Y REALIZAR TAREAS DE REPARACIÓN EN TORNO A LOS MISMOS.

PROTECCIONES:  
SE DEBERÁ TENER LA PRECAUCIÓN DE CUBRIR LA MOQUETTE EXISTENTE AL REALIZAR LOS TRABAJOS.

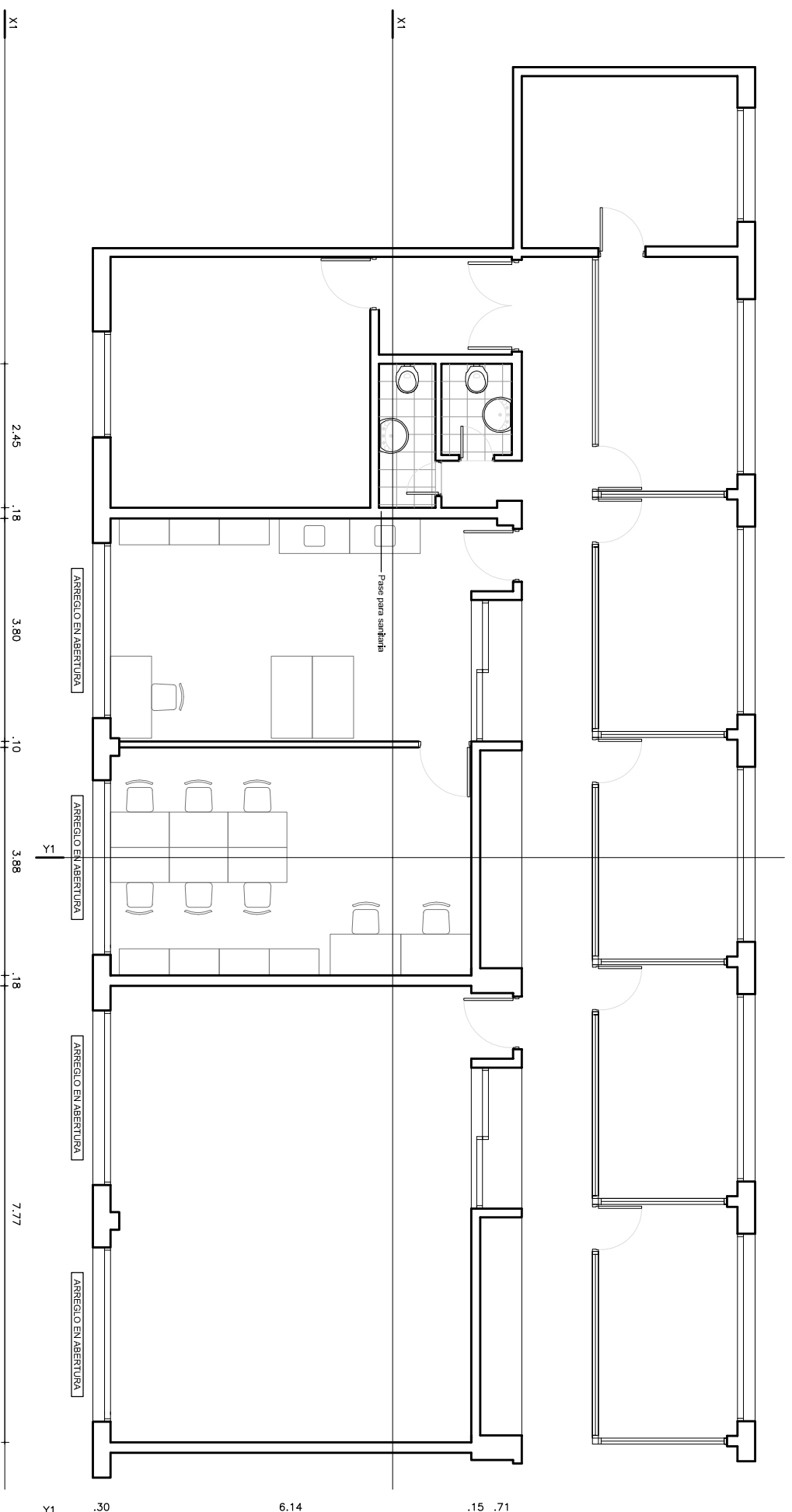

UNIVERSIDAD DE LA REPUBLICA  
DIRECCION GRAL. DE ARQUITECTURA

SERVICIO:  
FACULTAD DE HUMANIDADES

UBICACION:  
LEGUIZAMÓN 3866

OBRA:  
DEPARTAMENTO ARQUEOLOGIA - EPL

DESCRIPCION:  
PLANTA ALBAÑILERÍA

DIRECTOR:  
ARQ. JUAN PEDRO URRUZOLA

PROYECTO:  
ARQ. MAURICIO CHORBAJUAN

DEBUTANTE:

FECHA:  
SEPTIEMBRE 2017

ESCALA:  
1/100

LAM. N°:

L01