

## FORMULARIO A

A) DENOMINACIÓN DE LA EMPRESA.....  
DOMICILIO CONSTITUIDO A TODOS LOS EFECTOS DE LA LICITACION.....  
.....  
RUT.....  
TELEFONO.....  
CORREO ELECTRÓNICO.....

B) RESPONSABLE DE LA EMPRESA.....  
DOCUMENTO DE IDENTIDAD.....  
DOMICILIO.....  
.....  
TELEFONO.....

C) REPRESENTANTE TECNICO DE LA EMPRESA.....  
TÍTULO HABILITANTE.....  
DOMICILIO.....  
.....  
TELEFONO.....

La empresa arriba indicada se compromete a efectuar las obras objeto de esta licitación referida a.....de acuerdo con los recaudos (pliegos, planos, memorias, aclaraciones, especificaciones, etc.), que declara conocer perfectamente, por la suma de \$..... (en letras) .....

de acuerdo al siguiente detalle:

- Precio de las obras:	\$.....
- 10% sobre el precio anterior destinado a imprevistos y extraordinarios:	\$.....
<b>SUB TOTAL 1</b>	\$.....
- Impuesto al Valor Agregado:	\$.....
<b>TOTAL DE LA PROPUESTA</b>	\$.....



- Fijación del Monto Máximo de Jornales directamente afectados a la obra\$.
- 70,8 % sobre el monto anterior (aportes al Banco de Previsión Social):\$....

Y declara expresamente:

1. Que ha estimado el importe de la propuesta de conformidad con los procedimientos e establecidos en los Pliegos de Condiciones.
2. **Que se compromete a realizar las obras licitadas en un plazo de..... días hábiles.**
3. Que se somete a las leyes y reglamentos del país, conforme a lo establecido en el Pliego de Condiciones.
4. Que ha inspeccionado el estado de los distintos locales y/o terrenos y construcciones existentes en cuanto a niveles, alineaciones, cotas, etc., habiendo apreciado la naturaleza de las obras a realizar en relación con el estudio de su propuesta y de los demás elementos que pudieran ser de interés para la misma.
5. Que renuncia a aducir con posterioridad a su presentación, desconocimiento del estado del sitio y las construcciones existentes con el fin de formular reclamaciones.
6. Que el monto declarado de jornales afectados a la obra, y por lo tanto el monto de aportes al Banco de Previsión Social es MÁXIMO, lo que significa que todo lo que supere el mismo será de nuestro cargo, pagado a cuenta de la universidad, entregando a tales efectos la documentación pertinente y los comprobantes correspondientes.
7. Que presta entera conformidad a los Pliegos de Condiciones Generales y Particulares que rigen la presente licitación.
8. Plazo de mantenimiento de la oferta: (no menos de 90 días).
9. **Expresa que solicita.....% para acopio de acuerdo a lo establecido en el Pliego Particular de Condiciones y que el porcentaje de descuento del "Precio de las Obras" es de..... %.**

LUGAR Y FECHA.....

FIRMA (S) del o de los representantes legalmente habilitados del proponente:

.....



Ítem	Rubro		Unidad	Metraje	Precio Unitario	Precio total	Sub total por rubro	Monto imponible por rubro
<b>1</b>	<b>IMPLANTACIÓN</b>							
1.1	Movilización		gl.	1				
1.2	Construcciones provisionarias		gl.	1				
<b>2</b>	<b>DEMOLICIONES, DESMONTAJES</b>							
2.1	Retiro de pavimento, sustratos y membrana existente		m2	22				
2.2	Retiro de tejas, baldosones, babetas y revoques en mal estado		gl.	1				
2.3	Refundido en tapa de hormigón sobre vigas invertidas		gl.	1				
<b>3</b>	<b>IMPERMEABILIZACIÓN</b>							
3.1	Pruebas previas		gl.	1				
3.2	Suministro y aplicación de membrana asfáltica		m2	33				
3.3	Pruebas de servicio		gl.	1				
3.4	Sellado de juntas		gl.	1				
<b>4</b>	<b>ALBAÑILERÍA</b>							
4.1	Suministro y colocación de babetas		m.l.	22,5				
4.2	Revoques		gl.	1				
4.3	Colocación de pavimento baldosas de hormigón		m2	22				
<b>5</b>	<b>HERRERÍA</b>							
5.1	Suministro e instalación de baranda		gl.	1				
5.2	Soportes de cañería		un.	3				
<b>6</b>	<b>INSTALACIÓN SANITARIA</b>							
6.1	Cambio de trazado de cañería		gl	1				
6.2	Sustitución de caños de hierro galvanizado 1 1/2"		m.l.	14,2				
6.3	Sustitución de caños de hierro galvanizado 2 1/2"		m.l.	18				
	<b>SUB TOTAL</b>							
	<b>IMPREVISTOS 10%</b>							
	<b>IVA</b>							
	<b>TOTAL</b>							



**FORMULARIO C**  
PLAN DE DESARROLLO DE LOS TRABAJOS (PDT)  
CUADRO DE AVANCE SEGÚN RUBROS DE OBRA

Rubro Nº	Descripción	Importe total de c/rubro	MES 1	MES 2	MES 3	MES .....
			%	%	%	%
			\$	\$	\$	\$
			%	%	%	%
			\$	\$	\$	\$

<b>TOTALES</b>		\$	%	%	%	%
		\$	\$	\$	\$	\$

Estimación de Montos Imponibles por Mano de Obra directamente afectada a la obra	\$	\$	\$	\$	\$
--	----	----	----	----	----

Se expone el desarrollo de los trabajos según los Rubros de Obra.  
En caso de ser adjudicada la obra, previo a la contratación, el adjudicatario presentará **Su Plan de Desarrollo de los Trabajos (PDT) completo y revisado**, con el avance mensual físico previsto para todos y cada uno de los rubros y tareas según formulario C de las obras adjudicadas, **actualizado** a la fecha prevista de iniciación de obra y desagregándolo a nivel de los rubros de obra que se indican en el Formulario B correspondiente

Fecha: .....  
Firmas: .....

NOTA: De ser necesario, se podrá utilizar un formato distinto a éste, respetando la información requerida en el presente formulario.



**FORMULARIO D**  
NÓMINA DE SUBCONTRATISTAS

Rubro	Subcontrato	Nombre Empresa	Domicilio	Telefono	Indicar Si/No aporta por Ley Nº14.411
		1			
		2			
		3			
		1			
		2			
		3			
		1			
		2			
		3			
		1			
		2			
		3			

Fecha:

Firmas:

.....

**NOTAS:**

- a. Previo al inicio de las obras el Contratista deberá presentar el subcontratista seleccionado **de la nómina presentada**, para su aprobación por la SdeO - UdelaR.
- b. El Contratista **no podrá** subcontratar ningún trabajo con empresas distintas de las incluidas en el Formulario correspondiente sin el previo consentimiento por escrito de la SdeO - UdelaR.



FORMULARIO E  
REGISTRO ANTE EL RNEOP - MTOP

1) NOMBRE Y DOMICILIO DE LA EMPRESA:

.....  
.....  
.....

2) Adjuntar copia de **Certificado de Inscripción en el Registro Nacional de Empresas de Obras Públicas** del M.T.O.P.

Fecha:

Firmas:

.....  
.....



## FORMULARIO F

### F.1 OBRAS DE SIMILAR NATURALEZA O VOLUMEN EJECUTADAS ULTIMOS 5 AÑOS

AÑO	LICITACIÓN	OBJETO Y UBICACIÓN	ÁREA EDIFICADA m <sup>2</sup>	MONTO DE OBRA \$	PLAZO EJECUCIÓN Días hábiles	DIRECTOR OBRAS	OBRAS EJECUTADAS CON EDIFICIO EN FUNCIONAMIENTO si/no	RECEPCIÓN DEFINITIVA (SI/NO)

### F.2 ACTIVIDAD CONTINUA EN LA CONSTRUCCIÓN EN LOS ULTIMOS DIEZ AÑOS

Declarar los períodos de actividad continuos de la empresa en los últimos diez años.

Fecha:..... Firmas:.....

- NOTAS:
- a. Se incluirá un máximo de 10 obras
  - b. Debe rellenarse el formulario indicado. De ser necesario complementar información se incluirá como **"Documentación Adicional/Complementaria al Formulario F"**.



**FORMULARIO G**  
**CAPACIDAD TÉCNICA**

1.- Personal técnico permanente de la firma que ésta se compromete a afectar directamente a la obra que se licita. Indicar, para cada uno de ellos: Nombre, Dedicación (total o Parcial), Cargo o Función (Técnico Profesional, Semitécnico, Supervisor, Capataz), Edad, fecha de ingreso a la Firma, años de experiencia. (Adjuntar currículum, indicando las obras en que trabajó).

Se considerará personal permanente aquel que acredite a la fecha de la licitación una vinculación a la firma con una antigüedad igual o superior a dos años.

2.- Equipo y maquinaria de la firma que ésta se compromete a afectar directamente a la obra que se licita. Indicar, para cada uno de ellos: Denominación, Marca, Modelo o Tipo, Año, Potencia y Capacidad, Estado.

**La empresa documentará la posesión de los equipos o declarará su disposición mediante subcontratación de equipo o arrendamiento de equipos.**

Fecha: .....  
Firmas: .....

NOTAS:  
Este documento tiene carácter de **Declaración Jurada.**



SECTORES A INTERVENIR

20.00

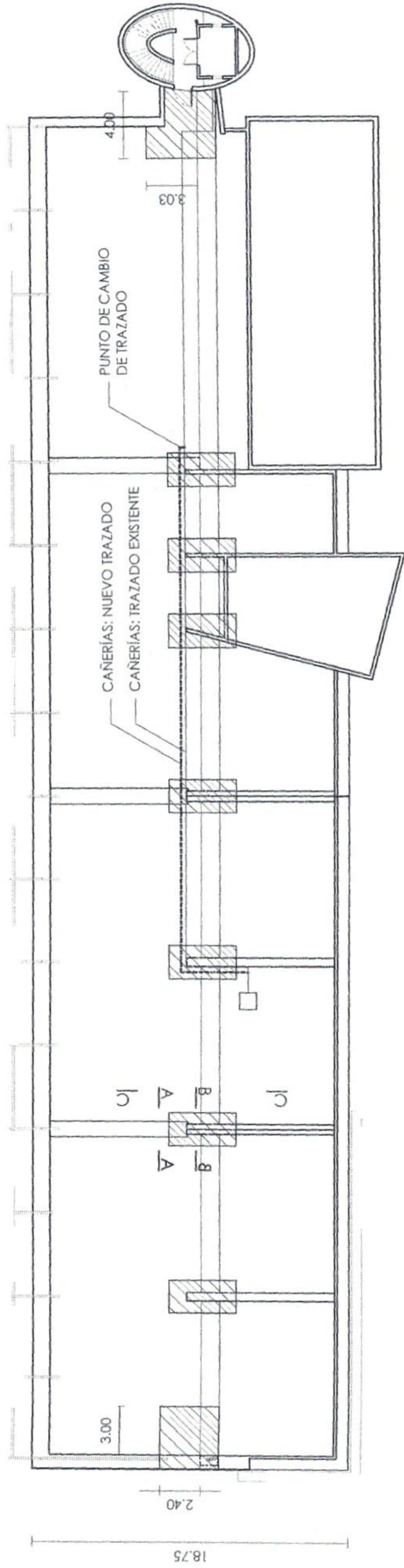

81.13

Esc. 1/250

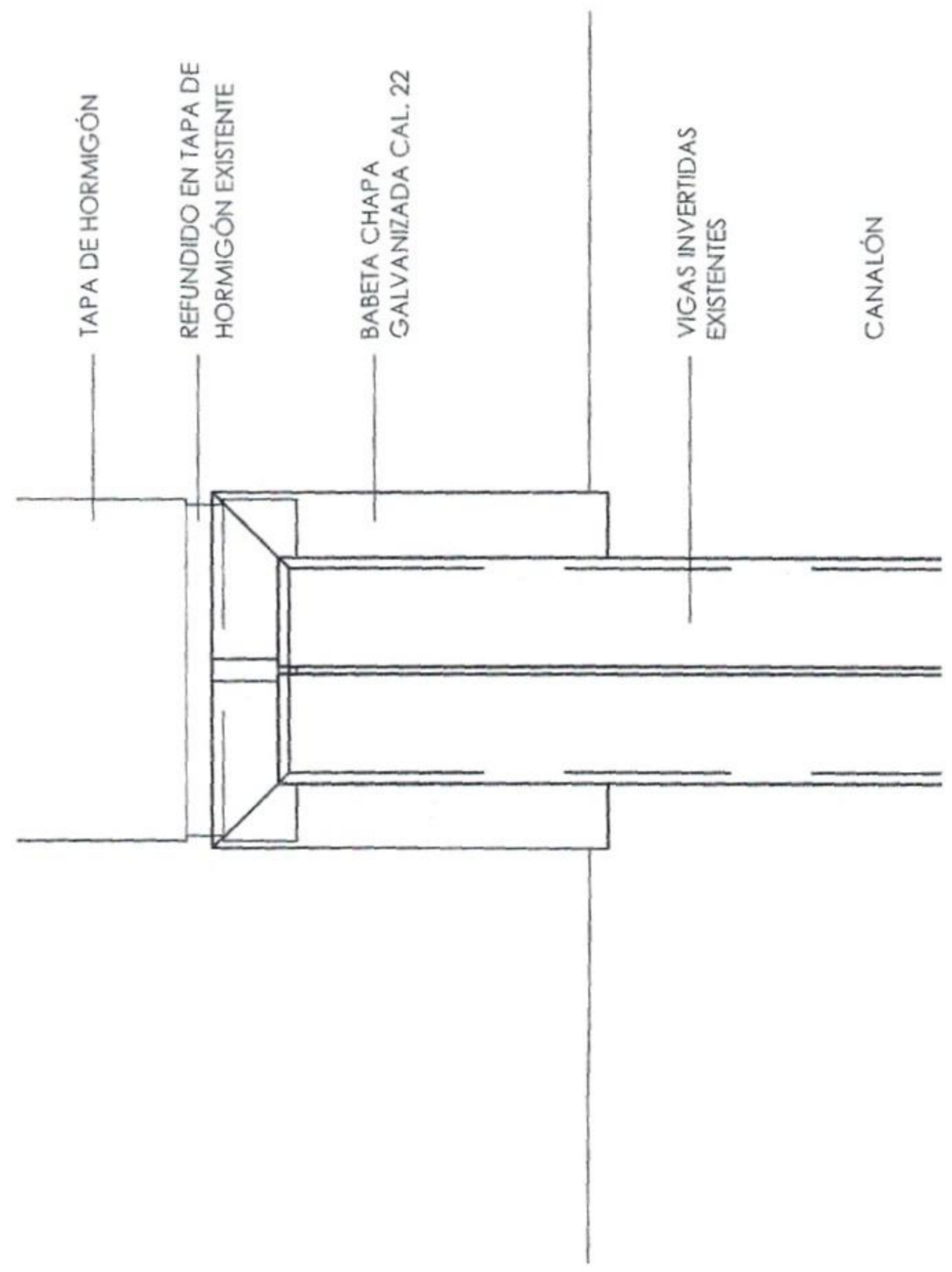

DETALLE EN JUNTA - PLANTA Esc. 1/20

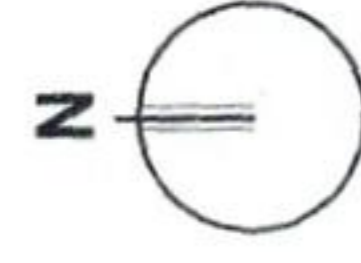

		<b>UNIVERSIDAD DE LA REPUBLICA</b> DIRECCIÓN GENERAL DE ARQUITECTURA	
<b>DIRECTOR</b> APO. JUAN PEDRO BRUCIOSA	<b>SERVICIO</b> CENUR LITORAL NORTE - SEDE SALTO	<b>LAMINA</b> <b>1</b>	<b>ESCALA</b> 1/250-1/750
<b>PROYECTO</b> APO. JUAN FERRER	<b>CONCEPTO</b> REPARACIÓN DE AZOTEA	<b>DESCRIPCIÓN</b> PLANTAS DE UBICACIÓN	<b>FECHA</b> JUNIO 2011
<b>COLABORADORES</b>			



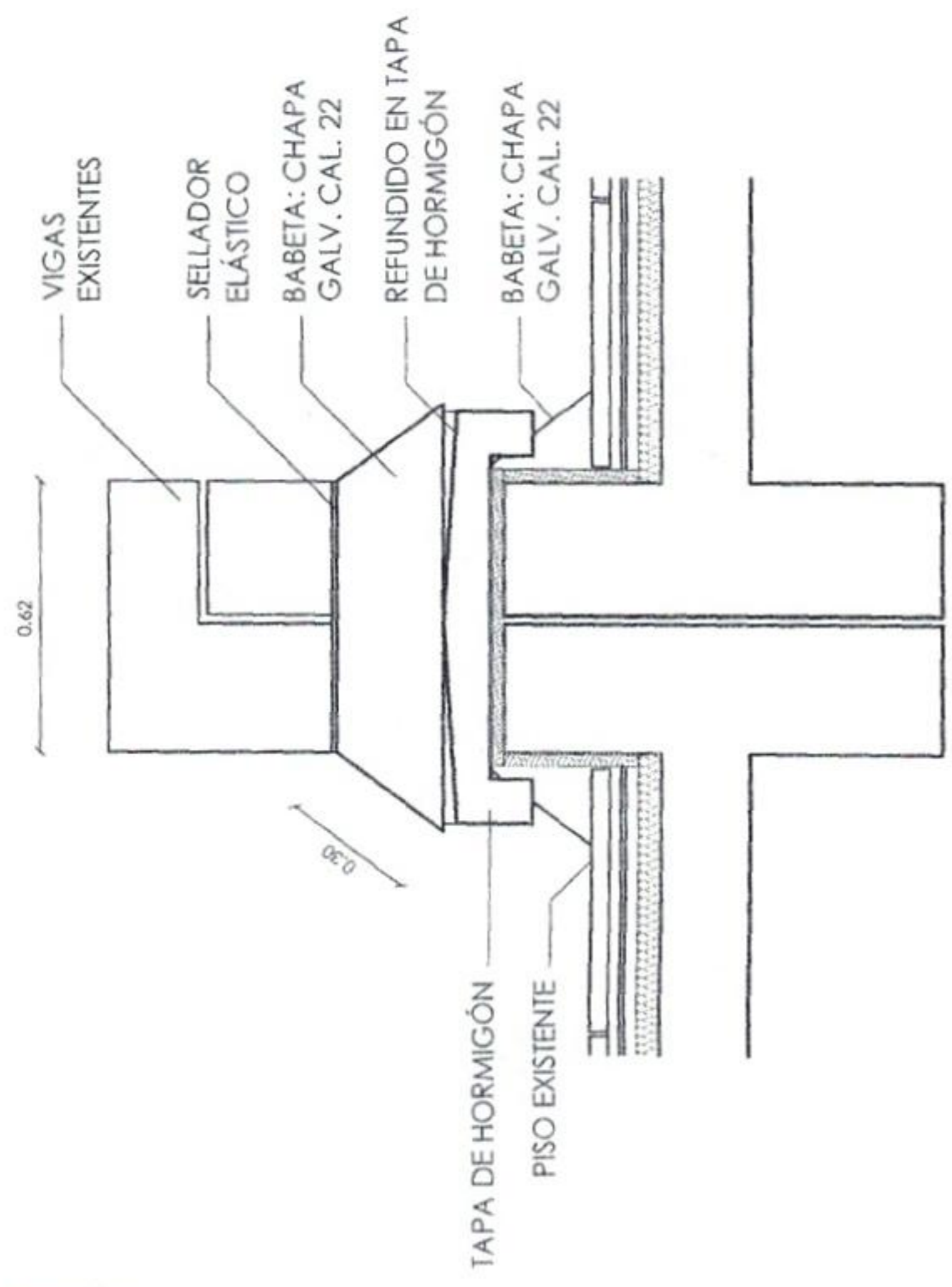

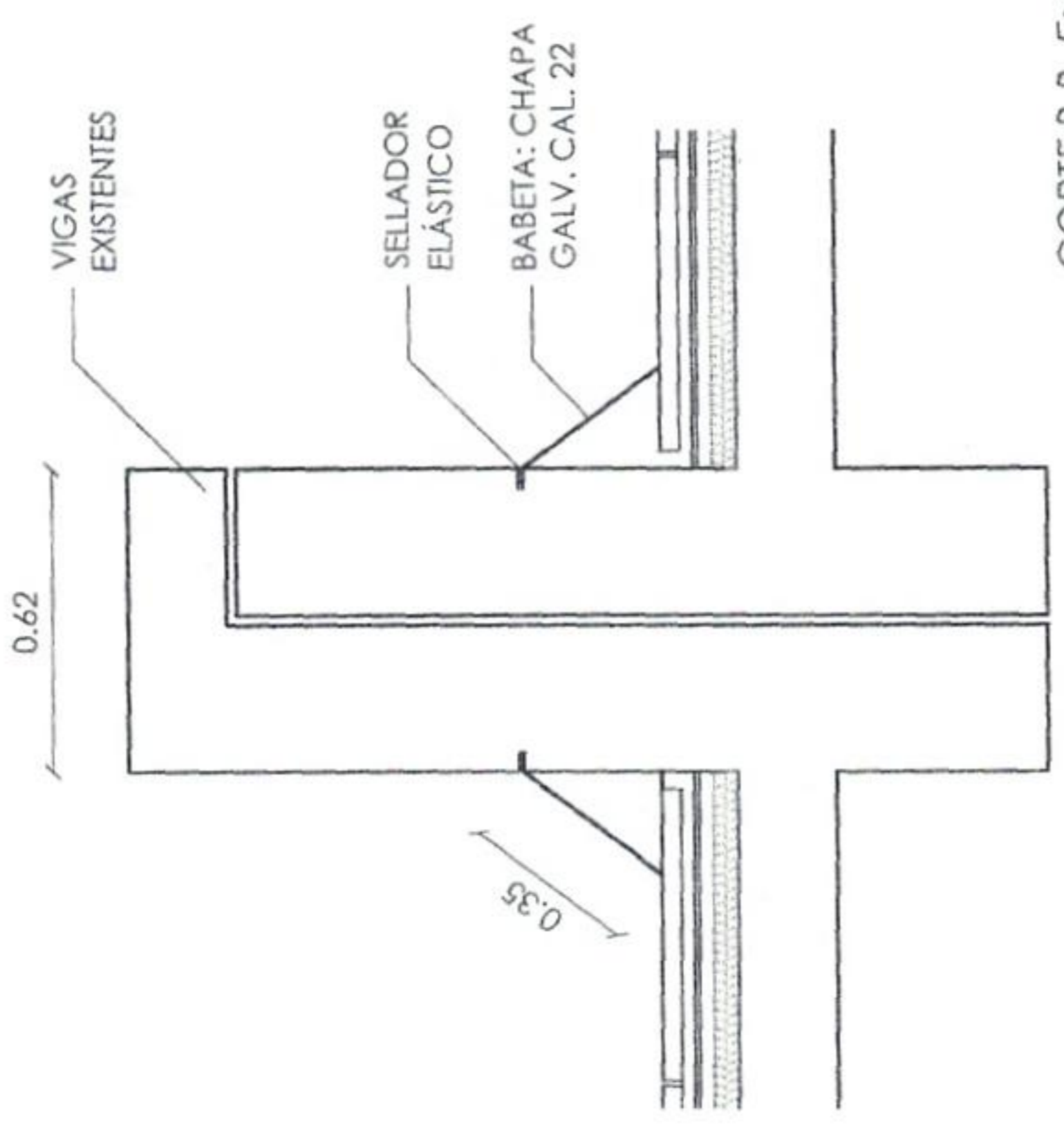

CORTE A-A Esc. 1/20

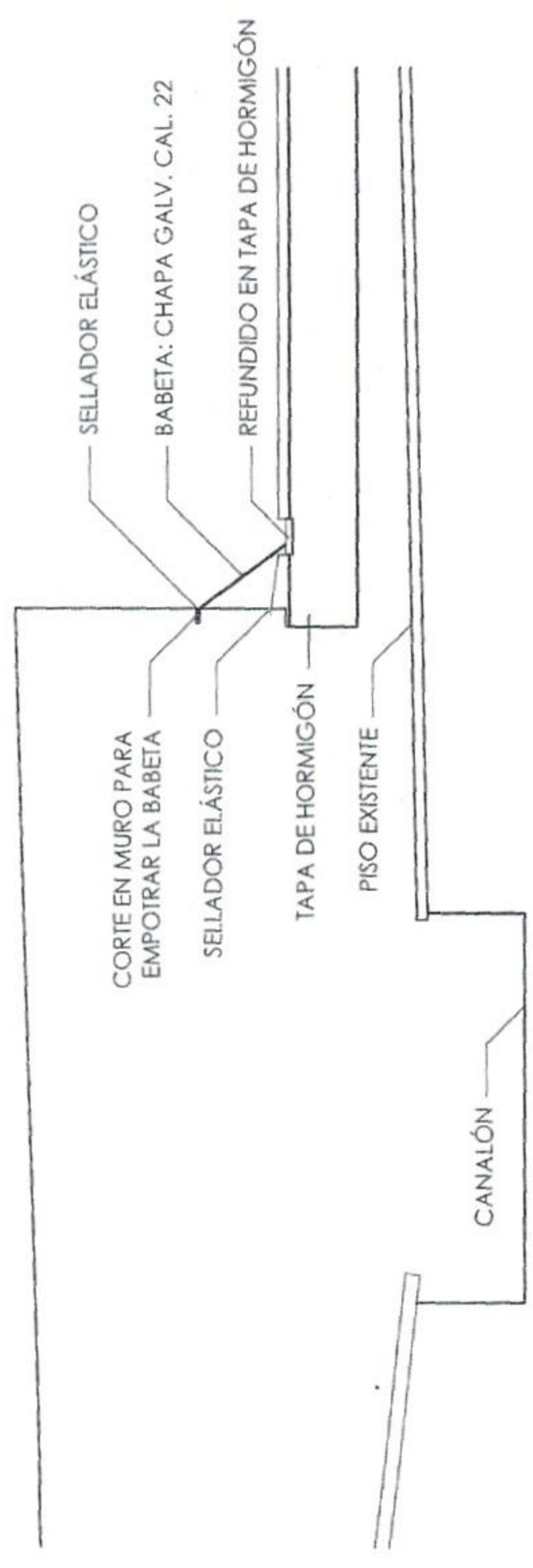

CORTE B-B Esc. 1/20



CORTE C-C Esc. 1/20

 <b>UNIVERSIDAD DE LA REPUBLICA</b> DIRECCION GENERAL DE ARQUITECTURA		<b>LAMINA</b> <b>2</b>	
<b>DIRECTOR</b> ING. JUAN PEDRO URRUTIA	<b>SERVICIO</b> CENUR LITORAL NORTE - SEDE SALTO	<b>CONCEPTO</b> REPARACIÓN DE AZOTEA	
<b>PROYECTO</b> ING. JUAN FERRER	<b>DESCRIPCIÓN</b> DETALLES		
<b>COLABORADORES</b>	<b>ESCALA</b> 1/20	<b>FECHA</b> JUNIO 2017	



TUBULAR 60 x 30 mm. e: 2 mm.  
 PLANCHUELA DE HIERRO 6 cm. x 3/8"  
 VARILLA DE HIERRO LISO Ø19 mm.

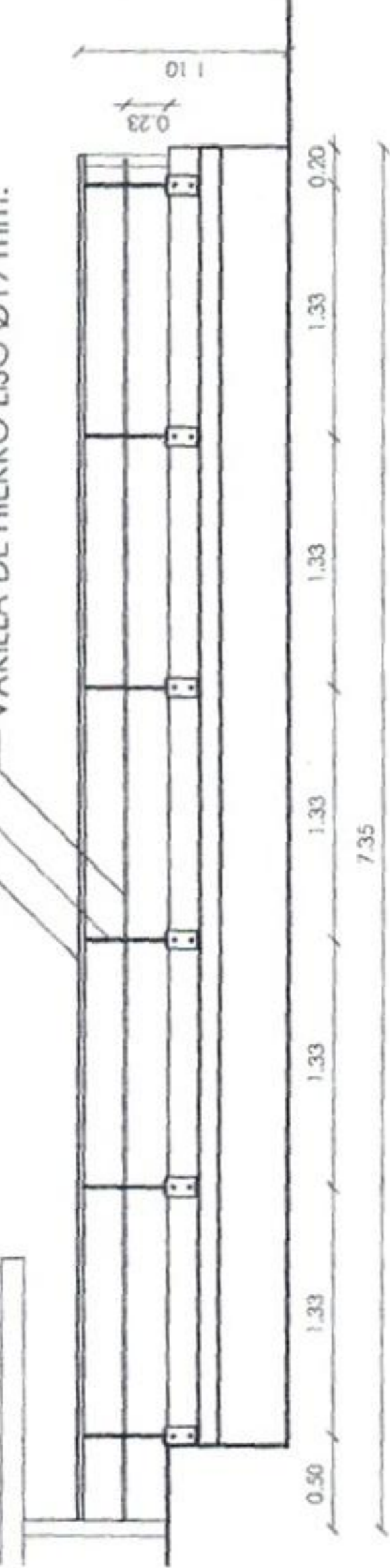

CORTE D-D Esc. 1/50

TUBULAR 60 x 30 mm. e: 2 mm.  
 PLANCHUELA DE HIERRO 6 cm. x 3/8"  
 VARILLA DE HIERRO LISO Ø19 mm.

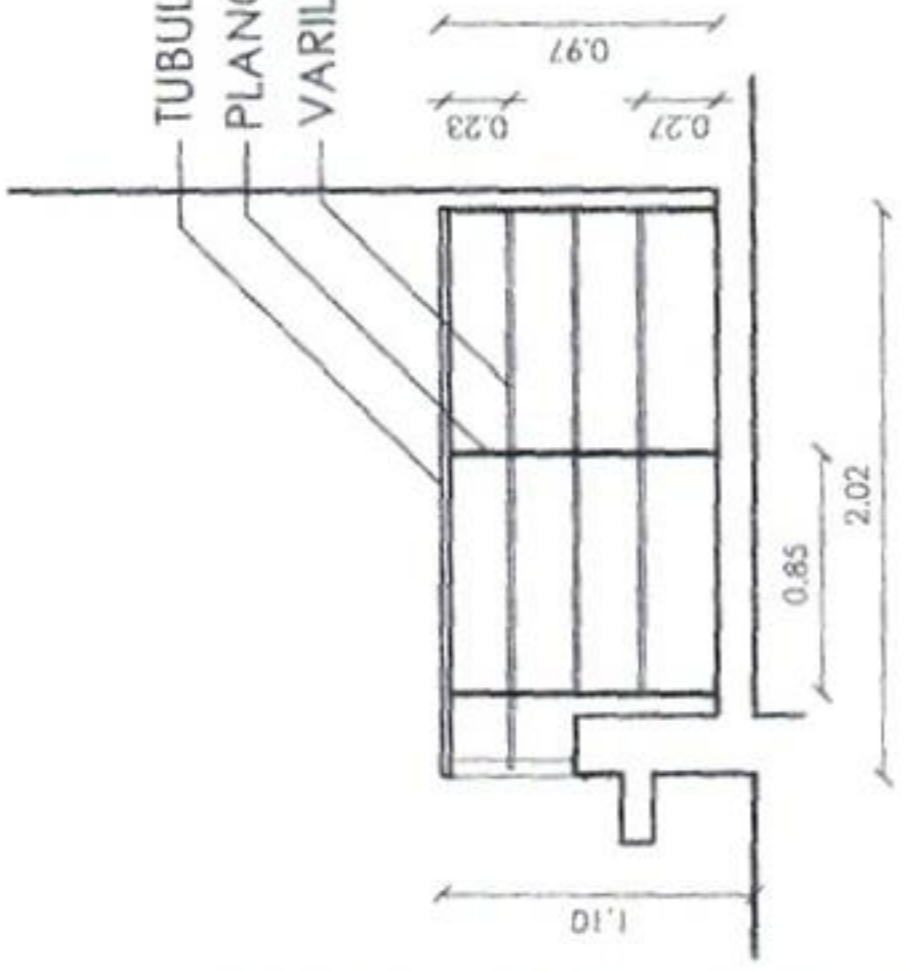

CORTE E-E Esc. 1/50

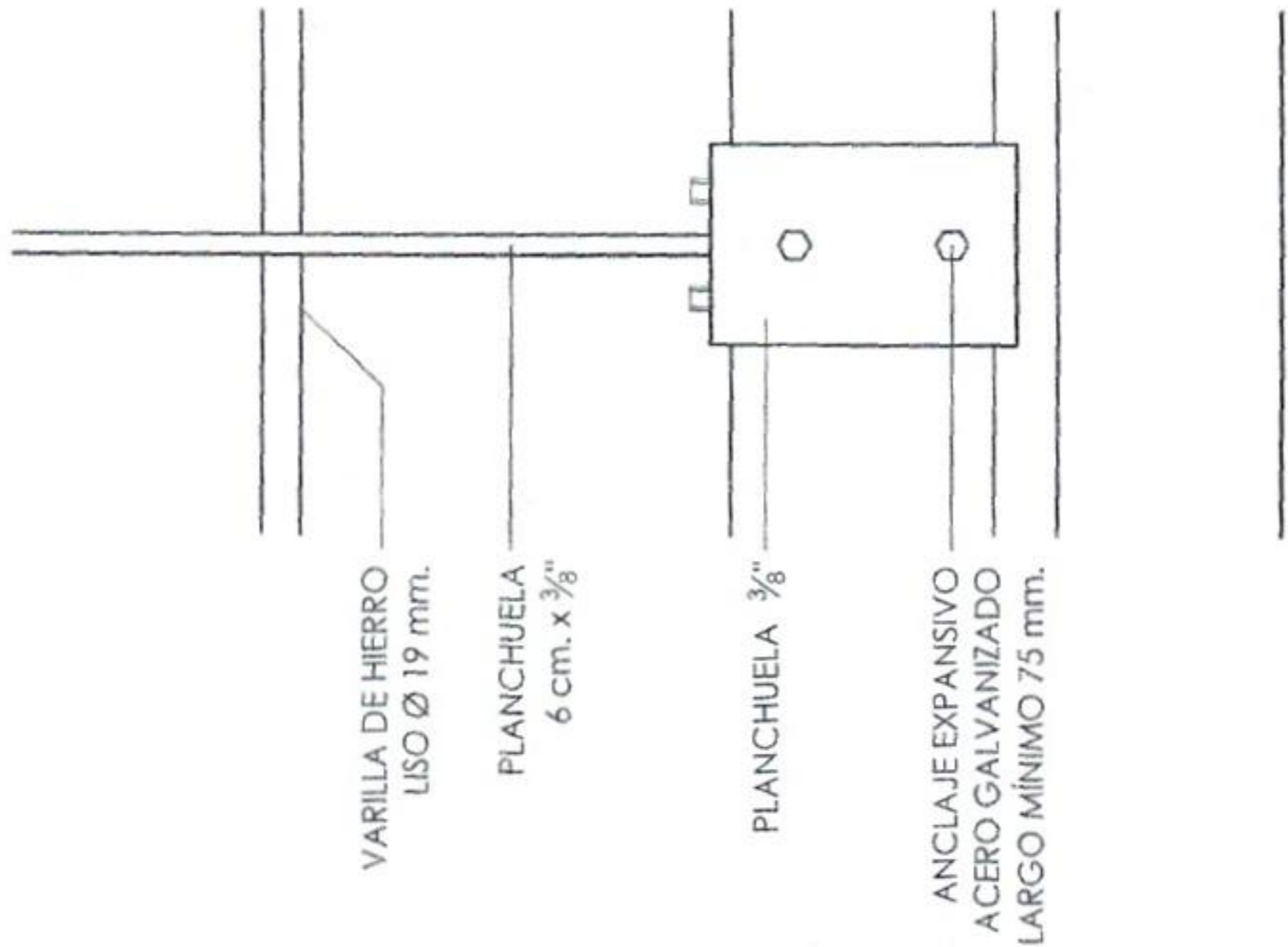

CORTE D-D Esc. 1/5

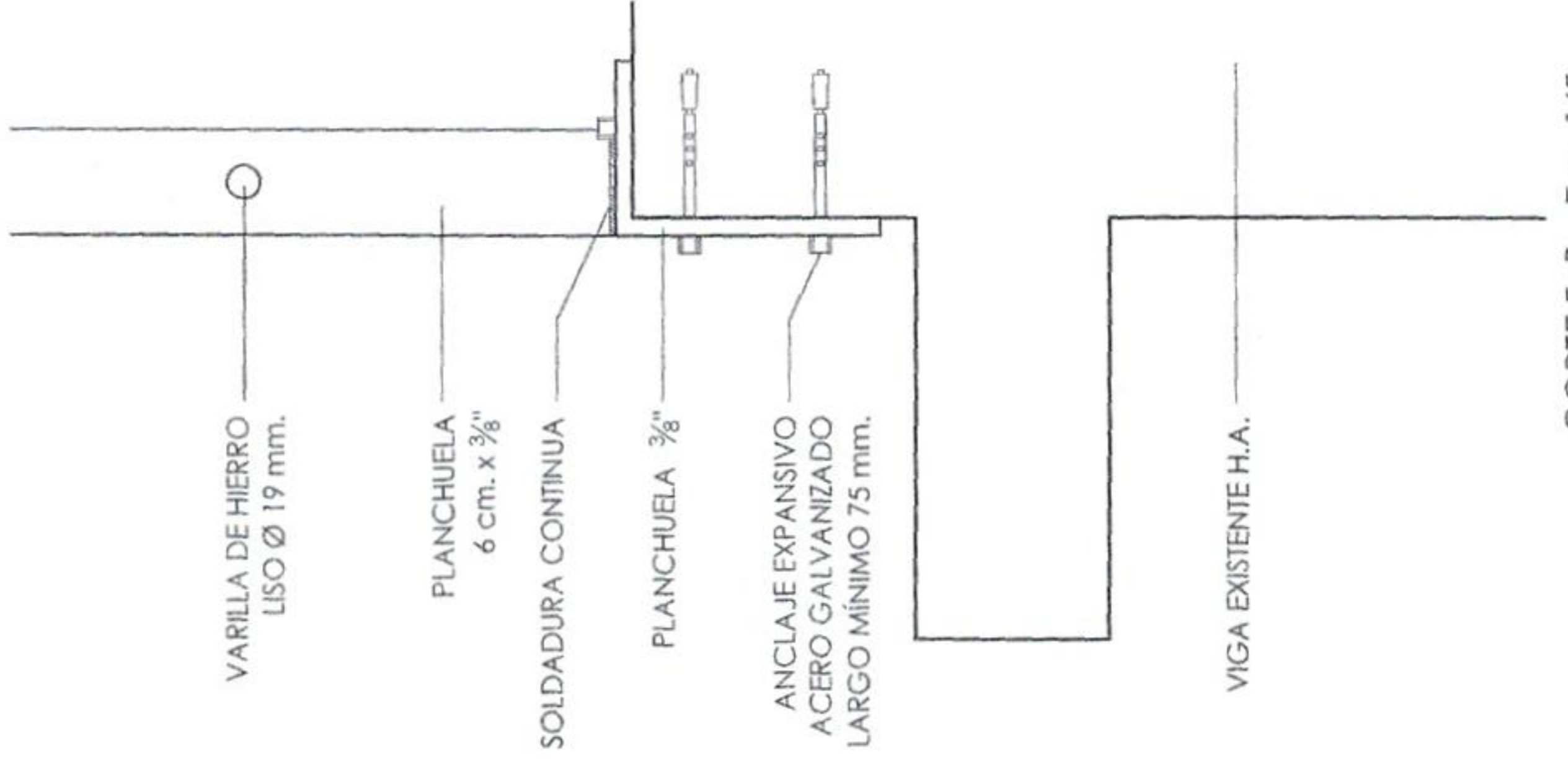

CORTE F-F Esc. 1/5

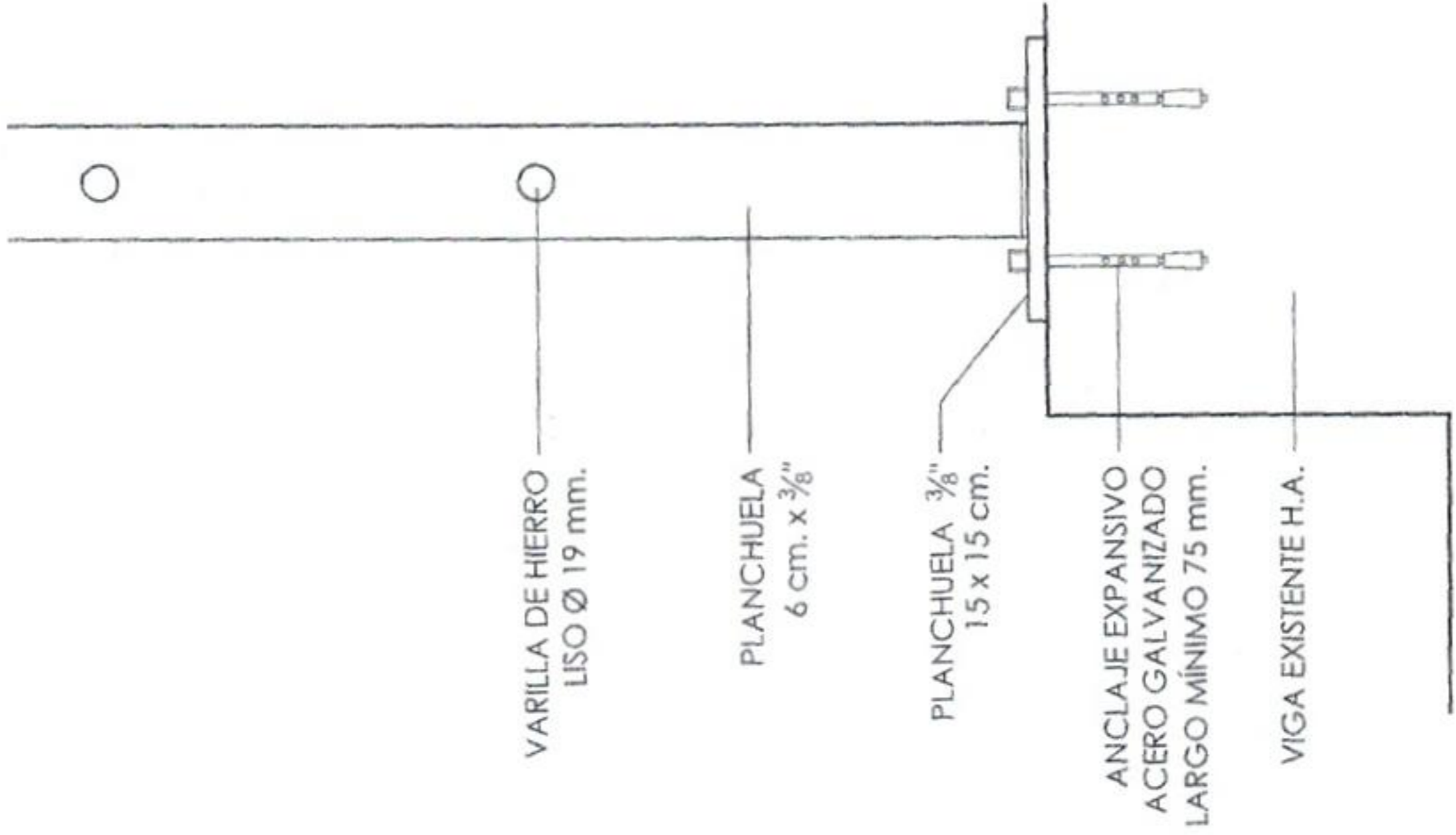

CORTE G-G Esc. 1/5

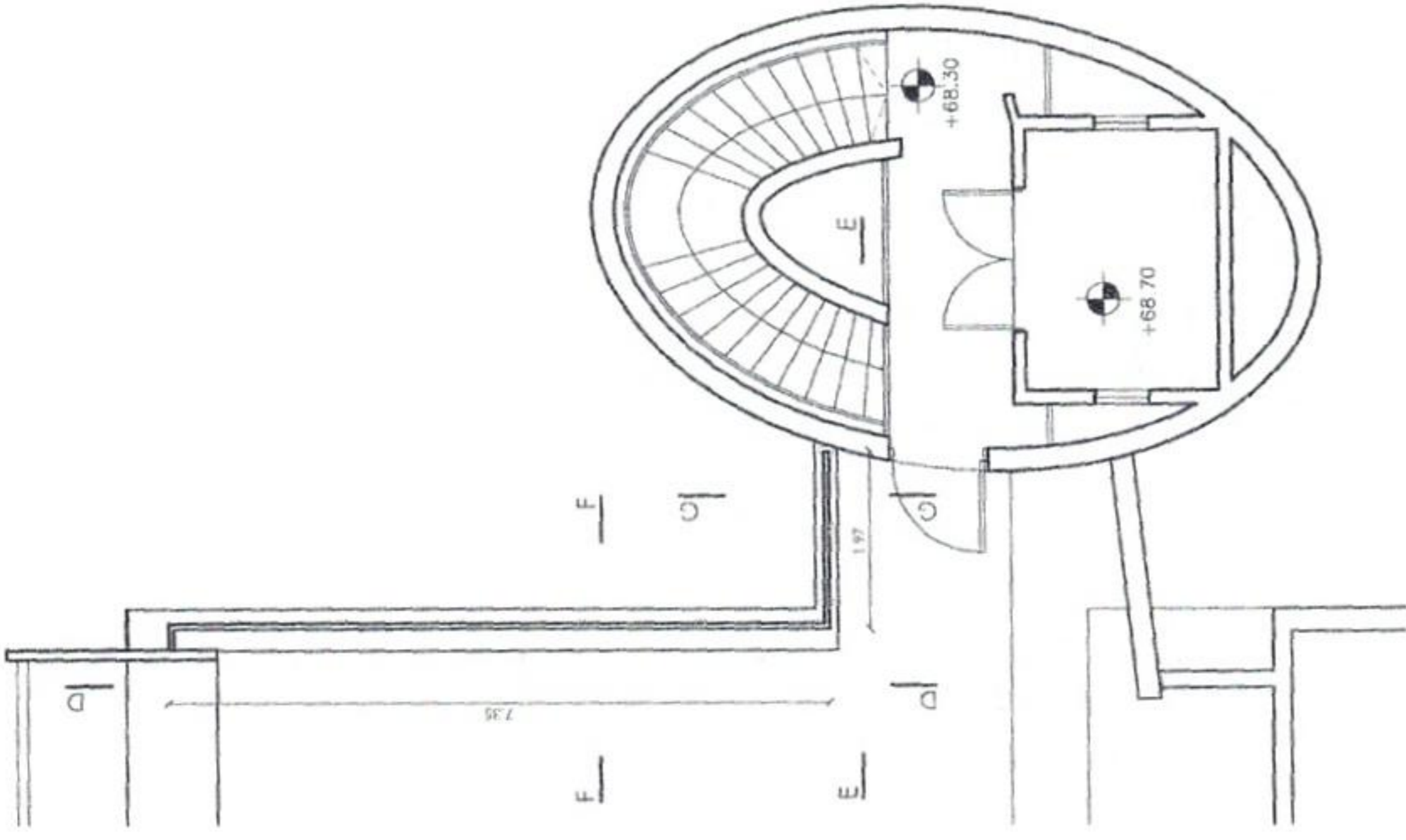

PLANTA Esc. 1/100



		<b>UNIVERSIDAD DE LA REPUBLICA</b> DIRECCION GENERAL DE ARQUITECTURA	
DIRECTOR	SERVICIO	LAMINA	
ING. JOAQUIN GONZALEZ	CENUR LITORAL NORTE - SEDE SALTO		
PROYECTO	CONCEPTO		3
ING. JUAN TERRELL	REPARACION DE AZOTEA		
COLABORADORES	DESCRIPCION	ESCALA	100:15
	DETALLES BARANDA	FECHA	JUNIO 2017