DIRECCIÓN GENERAL DE ARQUITECTURA - PLAN DE OBRAS DE MEDIANO Y LARGO PLAZO - UDELAR

LAMADO PÚBLICO A OFERTAS Nº 02/2017 - UDELAR

PLANILLA DE LOCALES

Facultad de Veterinaria (Nueva Sede) - UdelaR

Edificio Investigación (INV)

Montevideo, febrero de 2017

R0	25.02.2017	25.02.2017	POMLP|DGA	Proyecto APL	Versión original
Rev.	ÁLVARO CAYÓN	ÁLVARO CAYÓN	ÁLVARO CAYÓN	ÁLVARO CAYÓN	ÁLVARO CAYÓN

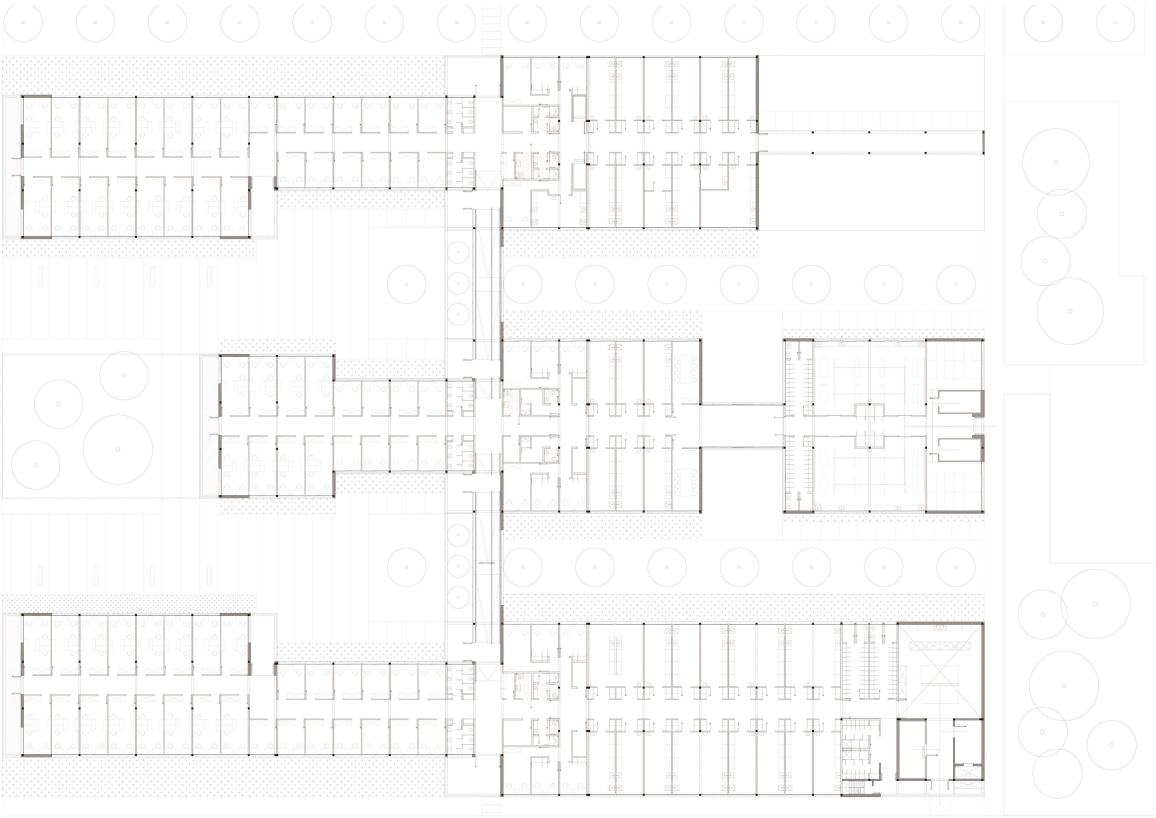

PLANTA BAJA

*Nota: El edifico de investigaciones tiene aproximadamente: **4610m2**, incluyendo los pabellones A, B y C, y todos los espacios techados exteriores con aleros, a saber:*
Pabellón A: 1670.7m2 + Pabellón B1: 370.80m2 + Pabellón B2: 839m2 + Pabellón C1: 660.90m2 + Pabellón C2: 511.10m2 + Pabellón C3: 59.50m2 + Transversal: 383.70m2.

PABELLÓN A

LOCAL 9, 10, 11, 12, 13, 14, 17, 18, 19, 20, 21, 22 y 23 ***Oficinas chicas para cátedras***	**Ubicación:** planta baja N 32.00		**Identificación** *A9, A10, A11, A12, A13, A14, A17, A18, A19, A20, A21, A22 y A23*
Planta esquemática	Ver lámina B05-INV-A-100		
Especificaciones Físicas	**AREA:** 10.5 m² **ALTURA LIBRE:** 2.60 m **ILUMINACIÓN NATURAL**: SI. **VENTILACIÓN NATURAL:** SI.		
	Observaciones	Acceso desde local A34 Circulación oficinas y desde A33 Circulación Transversal sólo al local A23.	
	Restricciones		
Terminaciones	**PISO:** Baldosas monolíticas pre pulidas 30cmx30cm, tipo Blangino en color negro. **ZÓCALO:** Baldosas monolíticas pre pulidas 30cm, h=7cm., tipo Blangino en color negro igual al piso. **UMBRAL:** Igual al piso del local. **CIELORRASO Y TECHO:** Hormigón armado visto, acabado superficial con silicona líquida transparente mate. **MUROS Y TABIQUES:** M1.1, M5.2 sólo en A9, T2.1, T2.2 sólo en locales A14 y A17, y T4.1 sólo en local A23. Ver planillas de muros. **TERMINACIÓN INTERIOR:** Placa de yeso tipo "Durlock", enduido y pintado, en M1.1 sobre estructura metálica omega. **PINTURA:** Paramentos: Esmalte sintético semi-brillo para interiores, blanco, sobre sellador y enduido. Techo: Silicona líquida transparente mate. Carpintería: Esmalte sintético semi brillo, color a definir en obra. **REVESTIMIENTO INTERIOR:** NO. **ILUMINACIÓN:** 2 luminarias L1 (2 tubos LED) y 1 luminaria de emergencia L8.		
	Observaciones	Las luminarias se colocarán fijadas directamente al techo de Hormigón armado visto.	
	Restricciones	El zócalo se debe colocar parcialmente embebido en el espesor del muro o tabique, en este caso sustituyendo la primera placa de roca de yeso. Cantoneras en todas las aristas salientes. Tapa junta de junta de trabajo, de piso, paredes y cielorraso de alfajía de aluminio anodizado, tomado de uno de los lados, sólo en local A23.	
Aberturas, protecciones y equipamientos	**ABERTURA INTERIOR:** 1 unidad C1.1. Ver planillas de carpintería. **ABERTURA EXTERIOR:** 1 unidad A1.1, 1 unidad A1.3 sólo en local A23. Ver planillas de aluminio. **EQUIPAMIENTO FIJO:** NO. **EQUIPAMIENTO MOBILIARIO:** NO. **ACCESORIOS:** NO.		
	Observaciones	La abertura interior C1.1 es compartida con los locales A33 y A34.	
	Restricciones		

Instalaciones	**AIRE ACONDICIONADO:** Instalación para colocar 1 equipo MINISPLIT según cálculo de balance térmico. **VENTILACIÓN ARTIFICIAL o EXTRACCIÓN:** NO. **ELECTRICA:** SI - iluminación y potencia. **TELEFONÍA Y DATOS:** SI. 2 puestos de trabajo. **SANITARIA:** SI (desagüe unidades AA). **DETECCIÓN TEMPRANA DE HUMO:** SI – 1 detector de humo. **EXTINCIÓN:** Según Proyecto Ejecutivo y normativas vigentes de DNB.	
	Observaciones	Eléctrica aparente por canalizaciones en tabiques y muros y embutida por cielorraso y techo. El control de iluminación es con llave de corte operada desde Tablero. Puestas de potencia y datos: 2 puestos de trabajo y 1 puesta de potencia para A.A. Incluye: - 1 luminaria de emergencia L8.
	Restricciones	

LOCAL 15 y 16 ***Baños***	**Ubicación:** planta baja N 32.00	**Identificación** *A15 y A16*
Planta esquemática	Ver lámina B05-INV-A-100	
Especificaciones Físicas	**AREA:** 9.7 m² **ALTURA LIBRE:** 2.60 m **ILUMINACIÓN NATURAL**: SI. **VENTILACIÓN NATURAL:** SI.	
	Observaciones	Acceso desde local A34 Circulación Oficinas.
	Restricciones	
Terminaciones	**PISO:** Baldosas monolíticas pre pulidas 30cmx30cm, tipo Blangino en color negro. **ZÓCALO:** NO. **UMBRAL:** Igual al piso del local. **CIELORRASO Y TECHO:** Hormigón armado visto, acabado superficial con silicona líquida transparente mate. **MUROS Y TABIQUES:** M1.2, T1.2 y T2.2. Ver planilla de muros. **TERMINACIÓN INTERIOR:** Porcelanato (dureza grado 4-5) rectificado de 30x60cm., color blanco, hasta 2.20m de altura. **PINTURA:** Paramentos: Desde la altura de 2.20 m esmalte sintético semi-brillo para interiores, blanco, sobre sellador y enduido. Techo: Silicona líquida transparente mate. Carpintería: Esmalte sintético semi brillo, color a definir en obra. **REVESTIMIENTO INTERIOR:** Porcelanato (dureza grado 4-5) rectificado de 30x60cm., color blanco, hasta 2.20m de altura. **ILUMINACIÓN:** 2 luminarias L5 (LED) y 3 luminarias L7 (bajo consumo).	
	Observaciones	Las luminarias se colocarán embutidas en cielorraso de yeso.
	Restricciones	

Aberturas, protecciones y equipamientos	**ABERTURA INTERIOR:** 1 unidad C1.1. Ver planillas de carpintería. **ABERTURA EXTERIOR:** 1 unidad A15.1 en local A16 y 1 unidad A15.2 en local A15. Ver planillas de aluminio. **EQUIPAMIENTO FIJO:** 1 unidad ME1, mesada de granito con 3 piletas de loza de pegar circular Ø 34 cm y soporte metálico. Ver planillas de mesadas. 3 unidades MA1 y 2 unidades MA2, mamparas de placa de MDF terminación melamínico con estructura de aluminio. Ver planilla de mamparas. 3 inodoros pedestal blanco con válvula de descarga automática (fluxor). 1 unidad C7, armario. Ver planilla de carpintería. **EQUIPAMINETO MOBILIARIO:** NO. **GRIFERÍA:** 3 grifos sobre mesada con temporizador mecánico (solo agua fría) y grifería para ducha. **ESPEJO:** 1 unidad E1, sobre mesada ME1 del ancho útil de la misma, altura 1.20 m. **ACCESORIOS:** 1 seca manos eléctrico en A. Inox., 1 dispensador de toallas de papel en A. Inox. capacidad 1000 hojas, 3 dispensadores de jabón líquido en A. Inox. de fijación a mesada, 3 portarrollos exterior en A. Inox. capacidad 500 m, 3 perchas en A. Inox .	
	Observaciones	La abertura interior C1.1 es compartida con el local A34. La abertura exterior A15.1 es compartida con el local A80 y la A15.2 con el local A78.
	Restricciones	
Instalaciones	**AIRE ACONDICIONADO:** NO. **VENTILACIÓN ARTIFICIAL o EXTRACCIÓN:** NO. **ELECTRICA:** SI - iluminación y potencia. **TELEFONÍA Y DATOS:** NO. **SANITARIA:** SI - abastecimiento (agua fría) y desagües. **DETECCIÓN TEMPRANA DE HUMO:** SI – 1 detector de humo. **EXTINCIÓN:** NO.	
	Observaciones	Eléctrica embutida en tabiques, muros y techo. El control de iluminación es con llave de corte operada desde Tablero. Puestas de potencia: 1 para seca manos y 1 de servicio.
	Restricciones	

LOCAL 32 ***Circulación***	**Ubicación:** planta baja N 32.00	**Identificación** *A32*
Planta esquemática	Ver lámina B05-INV-A-100	
Especificaciones Físicas	**AREA:** 48.4 m² **ALTURA LIBRE:** 2.60 m **ILUMINACIÓN NATURAL**: SI. **VENTILACIÓN NATURAL:** SI.	
	Observaciones	Acceso desde locales A1, 2, 3, 4, 5, 6, 7, 8, 24, 25, 26, 27, 28, 29, 30 Y 31 Oficinas grandes para cátedras, A33 Circulación Transversal y desde local A76 Acceso-Salida Techada.
	Restricciones	

<table>
<tr><td rowspan="3">Terminaciones</td><td colspan="2">PISO: Baldosas monolíticas pre pulidas 30cmx30cm, tipo Blangino en color negro.
ZÓCALO: Baldosas monolíticas pre pulidas 30cm, h=7cm., tipo Blangino en color negro igual al piso.
UMBRAL: Igual al piso del local. En puerta de acceso y salida Piso de baldosa monolítica 30cmx30cm, terminación rustica-granular para exteriores, tipo Blangino, color negro.
CIELORRASO Y TECHO: Hormigón armado visto, acabado superficial con silicona líquida transparente mate.
MUROS Y TABIQUES: T2.1. Ver planillas de muros.
TERMINACIÓN INTERIOR: Placa de yeso tipo "Durlock", enduido y pintado.
PINTURA: Paramentos: Esmalte sintético semi-brillo para interiores, blanco, sobre sellador y enduido.
Techo: Silicona líquida transparente mate.
Carpintería: Esmalte sintético semi brillo, color a definir en obra.
REVESTIMIENTO INTERIOR: NO.
ILUMINACIÓN: 7 luminarias L4* (LED), 3 luminarias de emergencia L8 y 1 luminaria de salida de emergencia L9.</td></tr>
<tr><td>Observaciones</td><td>Si el nivel de piso interior tiene el mismo nivel que el piso exterior, se deberá colocar una reguera de piso antes del acceso en el lado exterior de la abertura.
Las luminarias se colocarán fijadas directamente al techo de Hormigón armado visto y sobre dintel la luminaria de salida de emergencia.</td></tr>
<tr><td>Restricciones</td><td>El zócalo se debe colocar parcialmente embebido en el espesor del muro o tabique, en este caso sustituyendo la primera placa de roca de yeso.
Cantoneras en todas las aristas salientes.</td></tr>
<tr><td rowspan="3">Aberturas, protecciones y equipamientos</td><td colspan="2">ABERTURA INTERIOR: 16 unidades C1.1. Ver planillas de carpintería.
ABERTURA EXTERIOR: 1 unidad A5. Ver planillas de aluminio.
EQUIPAMIENTO FIJO: NO.
EQUIPAMIENTO MOBILIARIO: NO.
ACCESORIOS: NO.</td></tr>
<tr><td>Observaciones</td><td>La abertura interior C1.1 es compartida con los locales destinados a Oficinas grandes para cátedras.
La abertura exterior A5 es compartida con el local A76 e incluye barra antipánico y brazo hidráulico (salida de emergencia).</td></tr>
<tr><td>Restricciones</td><td></td></tr>
<tr><td>Instalaciones</td><td colspan="2">AIRE ACONDICIONADO: NO.
VENTILACIÓN ARTIFICIAL o EXTRACCIÓN: NO.
ELECTRICA: SI - iluminación y potencia.
TELEFONÍA Y DATOS: Bandeja portacables.
SANITARIA: NO.
DETECCIÓN TEMPRANA DE HUMO: SI – 3 sensores de humo.
EXTINCIÓN: Según Proyecto Ejecutivo y normativas vigentes de DNB.</td></tr>
</table>

	Observaciones	Por el sector corre 1 bandeja de acero galvanizado por sobre dinteles. Bandeja con separador entre baja tensión y corrientes débiles. De ella se ejecutarán perpendiculares a esta las derivaciones necesarias fijadas al techo de hormigón armado. La instalación de los ductos y bandejas se adecuará a la arquitectura y estructura de cada edificio. Eléctrica aparente por canalizaciones en tabiques y muros y embutida por cielorraso y techo. El control de iluminación es con llave de corte operada desde Tablero. Puestas de potencia: 1 de servicio. Incluye: - 3 luminarias de emergencia L8 y 1 luminaria de salida de emergencia L9. - Herraje antipánico y brazo hidráulico en aberturas A5. Boca de Incendio equipada. Incluye gabinete metálico, válvula globo, conexión storz de 45mm, manguera de 45mm/25m y puntero. Estación manual de alarma de incendio. Sirena de alarma con luz destelladora. 3 extintores con carga de polvo químico seco ABC 4 kg. Las medidas deberán cumplir con Normativa de Bomberos.
	Restricciones	

LOCAL 33 ***Circulación Transversal***	**Ubicación:** planta baja N 32.00		**Identificación** *A33*
Planta esquemática	Ver lámina B05-INV-A-100		
Especificaciones Físicas	**AREA:** 13.2 m² **ALTURA LIBRE:** 2.60 m **ILUMINACIÓN NATURAL**: SI. **VENTILACIÓN NATURAL:** SI.		
	Observaciones	Acceso desde locales A23 Oficinas chicas para cátedras, A32 Circulación Oficinas, A34 Circulación Oficinas y desde A77 Acceso-Salida Techada.	
	Restricciones		
Terminaciones	**PISO:** Baldosas monolíticas pre pulidas 30cmx30cm, tipo Blangino en color negro. **ZÓCALO:** Baldosas monolíticas pre pulidas 30cm, h=7cm., tipo Blangino en color negro igual al piso. **UMBRAL:** Igual al piso del local. En puerta de acceso y salida Piso de baldosa monolítica 30cmx30cm, terminación rustica-granular para exteriores, tipo Blangino, color negro. **CIELORRASO Y TECHO:** Hormigón armado visto, acabado superficial con silicona líquida transparente mate. **MUROS Y TABIQUES:** T2.1 y T4.1. Ver planillas de muros. **TERMINACIÓN INTERIOR:** Placa de yeso tipo "Durlock", enduido y pintado. **PINTURA:** Paramentos: Esmalte sintético semi-brillo para interiores, blanco, sobre sellador y enduido. Techo: Silicona líquida transparente mate. Carpintería: Esmalte sintético semi brillo, color a definir en obra. **REVESTIMIENTO INTERIOR:** NO. **ILUMINACIÓN:** 2 luminarias L4* (LED), 1 luminaria de emergencia L8 y 1 luminaria de salida de emergencia L9.		

	Observaciones	Si el nivel de piso interior tiene el mismo nivel que el piso exterior, se deberá colocar una reguera de piso antes del acceso en el lado exterior de la abertura. Las luminarias se colocarán fijadas directamente al techo de Hormigón armado visto y sobre dintel las luminarias de salida de emergencia.
	Restricciones	El zócalo se debe colocar parcialmente embebido en el espesor del muro o tabique, en este caso sustituyendo la primera placa de roca de yeso. Cantoneras en todas las aristas salientes. Tapa junta de junta de trabajo, de piso, paredes y cielorraso de alfajía de aluminio anodizado, tomado de uno de los lados.
Aberturas, protecciones y equipamientos	**ABERTURA INTERIOR:** 1 unidad C1.1. Ver planillas de carpintería. **ABERTURA EXTERIOR:** 1 unidad A6. Ver planillas de aluminio. **EQUIPAMIENTO FIJO:** NO. **EQUIPAMIENTO MOBILIARIO:** NO. **ACCESORIOS:** NO.	
	Observaciones	La abertura interior C1.1 es compartida con el local A23. La abertura exterior A6 es compartida con el local A77 e incluye barra antipánico y brazo hidráulico (salida de emergencia).
	Restricciones	
Instalaciones	**AIRE ACONDICIONADO:** NO. **VENTILACIÓN ARTIFICIAL o EXTRACCIÓN:** NO. **ELECTRICA:** SI - iluminación y potencia. **TELEFONÍA Y DATOS**: Bandeja portacables. **SANITARIA:** NO. **DETECCIÓN TEMPRANA DE HUMO:** SI – 1 sensor de humo. **EXTINCIÓN:** Según Proyecto Ejecutivo y normativas vigentes de DNB.	
	Observaciones	Por el sector corre 1 bandeja de acero galvanizado por sobre dinteles. Bandeja con separador entre baja tensión y corrientes débiles. De ella se ejecutarán perpendiculares a esta las derivaciones necesarias fijadas al techo de Hormigón armado. La instalación de los ductos y bandejas se adecuará a la arquitectura y estructura de cada edificio. Eléctrica aparente por canalizaciones en tabiques y muros y embutida por cielorraso y techo. El control de iluminación es con llave de corte operada desde Tablero. Tablero derivado (D1) de Tablero General. Incluye: - 1 luminaria de emergencia L8 y 1 luminaria de salida de emergencia L9. - Herraje antipánico y brazo hidráulico en aberturas A6. Boca de Incendio equipada. Incluye gabinete metálico, válvula globo, conexión storz de 45mm, manguera de 45mm/25m y puntero. Estación manual de alarma de incendio. Sirena de alarma con luz destelladora. 2 extintores con carga de polvo químico seco ABC 4 kg. Las medidas deberán cumplir con Normativa de Bomberos.
	Restricciones	

LOCAL 34 ***Circulación***	**Ubicación:** planta baja N 32.00	**Identificación** *A34*
Planta esquemática	Ver lámina B05-INV-A-100	

Especificaciones Físicas	**AREA:** 42.3 m² **ALTURA LIBRE:** 2.60 m **ILUMINACIÓN NATURAL**: NO. **VENTILACIÓN NATURAL:** NO.	
	Observaciones	Acceso desde locales A9, 10, 11, 12, 13, 14, 17, 18, 19, 20, 21 y 22 Oficinas chicas para cátedras, A15 y A16 Baños, y desde A33 y A35 Circulación Transversal.
	Restricciones	
Terminaciones	**PISO:** Baldosas monolíticas pre pulidas 30cmx30cm, tipo Blangino en color negro. **ZÓCALO:** Baldosas monolíticas pre pulidas 30cm, h=7cm., tipo Blangino en color negro igual al piso. **UMBRAL:** Igual al piso del local. **CIELORRASO Y TECHO:** Hormigón armado visto, acabado superficial con silicona líquida transparente mate. **MUROS Y TABIQUES:** T1.1 y T2.1. Ver planillas de muros. **TERMINACIÓN INTERIOR:** Placa de yeso tipo "Durlock", enduido y pintado. **PINTURA:** Paramentos: Esmalte sintético semi-brillo para interiores, blanco, sobre sellador y enduido. Techo: Silicona líquida transparente mate. Carpintería: Esmalte sintético semi brillo, color a definir en obra. **REVESTIMIENTO INTERIOR:** NO. **ILUMINACIÓN:** 6 luminarias L4* (LED) y 3 luminarias de emergencia L8.	
	Observaciones	Las luminarias se colocarán fijadas directamente al techo de Hormigón armado visto.
	Restricciones	El zócalo se debe colocar parcialmente embebido en el espesor del muro o tabique, en este caso sustituyendo la primera placa de roca de yeso. Cantoneras en todas las aristas salientes. Tapa junta de junta de trabajo, de piso, paredes y cielorraso de alfajía de aluminio anodizado, tomado de uno de los lados.
Aberturas, protecciones y equipamientos	**ABERTURA INTERIOR:** 14 unidades C1.1. Ver planillas de carpintería. **ABERTURA EXTERIOR:** NO. **EQUIPAMIENTO FIJO:** 2 unidades C6, placar. Ver planillas de carpintería. **EQUIPAMIENTO MOBILIARIO:** NO. **ACCESORIOS:** NO.	
	Observaciones	La abertura interior C1.1 es compartida con los locales destinados a Oficinas chicas para cátedras, y con los locales A15 y A16.
	Restricciones	
Instalaciones	**AIRE ACONDICIONADO:** NO. **VENTILACIÓN ARTIFICIAL o EXTRACCIÓN:** NO. **ELECTRICA:** SI - iluminación y potencia. **TELEFONÍA Y DATOS**: Bandeja portacables. **SANITARIA:** NO. **DETECCIÓN TEMPRANA DE HUMO:** SI – 3 sensores de humo. **EXTINCIÓN:** Según Proyecto Ejecutivo y normativas vigentes de DNB.	

	Observaciones	Por el sector corre 1 bandeja de acero galvanizado por sobre dinteles. Bandeja con separador entre baja tensión y corrientes débiles. De ella se ejecutarán perpendiculares a esta las derivaciones necesarias fijadas al techo de hormigón armado. La instalación de los ductos y bandejas se adecuará a la arquitectura y estructura de cada edificio. Eléctrica aparente por canalizaciones en tabiques y muros y embutida por cielorraso y techo. El control de iluminación es con llave de corte operada desde Tablero. Tablero derivado (D2) de Tablero General. Incluye: - 3 luminarias de emergencia L8. - 1 extintor con carga de polvo químico seco ABC 4 kg.
	Restricciones	

LOCAL 35 ***Circulación Transversal***	**Ubicación:** planta baja N 32.00		**Identificación** *A35*
Planta esquemática	Ver lámina B05-INV-A-100		
Especificaciones Físicas	**AREA:** 27.5 m² **ALTURA LIBRE:** 2.60 m **ILUMINACIÓN NATURAL**: SI. **VENTILACIÓN NATURAL:** SI.		
	Observaciones	Acceso desde locales A34 Circulación Oficinas, A72 Circulación, A78 y A80 Acceso-Salida Techada.	
	Restricciones		
Terminaciones	**PISO:** Baldosas monolíticas pre pulidas 30cmx30cm, tipo Blangino en color negro. **ZÓCALO:** Baldosas monolíticas pre pulidas 30cm, h=7cm., tipo Blangino en color negro igual al piso. **UMBRAL:** Igual al piso del local. En puerta de acceso y salida Piso de baldosa monolítica 30cmx30cm, terminación rustica-granular para exteriores, tipo Blangino, color negro. **CIELORRASO Y TECHO:** Hormigón armado visto, acabado superficial con silicona líquida transparente mate. **MUROS Y TABIQUES:** T1.1 y T1.2. Ver planillas de muros. **TERMINACIÓN INTERIOR:** Placa de yeso tipo "Durlock", enduido y pintado. **PINTURA:** Paramentos: Esmalte sintético semi-brillo para interiores, blanco, sobre sellador y enduido. Techo: Silicona líquida transparente mate. Carpintería: Esmalte sintético semi brillo, color a definir en obra. Herrería: Esmalte sintético sobre protección con base epoxídica para herrería sobre fondo anti óxido, color a definir en obra. **REVESTIMIENTO INTERIOR:** NO. **ILUMINACIÓN:** 5 luminarias L4* (LED) y 1 luminaria de salida de emergencia L9.		
	Observaciones	Pavimento a nivel y rampa con pendiente 3.4%. Deberá cumplir con las normativas de Accesibilidad vigente, normas UNIT 200:2014. Si el nivel de piso interior tiene el mismo nivel que el piso exterior, se deberá colocar una reguera de piso antes del acceso en el lado exterior de la abertura. Las luminarias se colocarán fijadas directamente al techo de Hormigón armado visto y sobre dintel las luminarias de salida de emergencia.	
	Restricciones	El zócalo se debe colocar parcialmente embebido en el espesor del muro o tabique, en este caso sustituyendo la primera placa de roca de yeso. Cantoneras en todas las aristas salientes.	

Aberturas, protecciones y equipamientos	**ABERTURA INTERIOR:** NO. **ABERTURA EXTERIOR:** 1 unidad A7.1. Ver planillas de aluminio. **EQUIPAMIENTO FIJO:** 1 unidad mueble mostrador de atención al público. Ver planillas de detalles mostrador vigilancia. 2 unidades H5.1, baranda de hierro en rampa. Ver planillas de hierro. **EQUIPAMIENTO MOBILIARIO:** NO. **ACCESORIOS:** NO.	
	Observaciones	La abertura exterior A7.1 es compartida con el local A80 e incluye barra antipánico y brazo hidráulico (salida de emergencia). El mueble mostrador de atención al público es compartido con el local A68.
	Restricciones	
Instalaciones	**AIRE ACONDICIONADO:** NO. **VENTILACIÓN ARTIFICIAL o EXTRACCIÓN:** NO. **ELECTRICA:** SI - iluminación y potencia. **TELEFONÍA Y DATOS**: Bandeja portacables. **SANITARIA:** SI. Canalización de desagüe de primarias de baño A16. **DETECCIÓN TEMPRANA DE HUMO:** SI – 2 sensores de humo. **EXTINCIÓN:** Según Proyecto Ejecutivo y normativas vigentes de DNB.	
	Observaciones	Por el sector corre 1 bandeja de acero galvanizado por sobre dinteles. Bandeja con separador entre baja tensión y corrientes débiles. De ella se ejecutarán perpendiculares a esta las derivaciones necesarias fijadas al techo de Hormigón armado. La instalación de los ductos y bandejas se adecuará a la arquitectura y estructura de cada edificio. Eléctrica aparente por canalizaciones en tabiques y muros y embutida por cielorraso y techo. El control de iluminación es con llave de corte operada desde Tablero. Incluye: - 1 luminaria de salida de emergencia L9. - Herraje antipánico y brazo hidráulico en aberturas A7.1. Boca de Incendio equipada. Incluye gabinete metálico, válvula globo, conexión storz de 45mm, manguera de 45mm/25m y puntero. Estación manual de alarma de incendio. Sirena de alarma con luz destelladora. 2 extintores con carga de polvo químico seco ABC 4 kg. Las medidas deberán cumplir con Normativa de Bomberos.
	Restricciones	

LOCAL 36 y 64 ***Sala de apoyo a cátedra***	**Ubicación:** planta baja N 32.00	**Identificación** *A36 y A64*
Planta esquemática	Ver lámina B05-INV-A-100	
Especificaciones Físicas	**AREA:** 16.4 m² **ALTURA LIBRE:** 2.60 m. **ILUMINACIÓN NATURAL**: SI. **VENTILACIÓN NATURAL:** SI.	
	Observaciones	Acceso desde local A72 Circulación.
	Restricciones	

Terminaciones	**PISO:** Baldosas monolíticas pre pulidas 30cmx30cm, tipo Blangino en color negro. **ZÓCALO:** Baldosas monolíticas pre pulidas 30cm, h=7cm., tipo Blangino en color negro igual al piso. **UMBRAL:** Igual al piso del local. **CIELORRASO Y TECHO:** Hormigón armado visto, acabado superficial con silicona líquida transparente mate. **MUROS Y TABIQUES:** M1.1, T1.1 y T1.2. Ver planillas de muros. **TERMINACIÓN INTERIOR:** Placa de yeso tipo "Durlock", enduido y pintado, en M1.1 sobre estructura metálica omega. **PINTURA:** Paramentos: Esmalte sintético semi-brillo para interiores, blanco, sobre sellador y enduido. Techo: Silicona líquida transparente mate. Carpintería: Esmalte sintético semi brillo, color a definir en obra. **REVESTIMIENTO INTERIOR:** NO. **ILUMINACIÓN:** 3 luminarias L1 (2 tubos LED), 1 luminaria L4* (LED) y 1 luminaria de emergencia L8.	
	Observaciones	Las luminarias se colocarán fijadas directamente al techo de Hormigón armado visto.
	Restricciones	El zócalo se debe colocar parcialmente embebido en el espesor del muro o tabique, en este caso sustituyendo la primera placa de roca de yeso. Cantoneras en todas las aristas salientes.
Aberturas, protecciones y equipamientos	**ABERTURA INTERIOR:** 1 unidad C1.1. Ver planillas de carpintería. **ABERTURA EXTERIOR:** 1 unidad A2. Ver planillas de aluminio. **EQUIPAMIENTO FIJO:** NO. **EQUIPAMIENTO MOBILIARIO:** NO. **ACCESORIOS:** NO.	
	Observaciones	La abertura interior C1.1 es compartida con el local A72.
	Restricciones	
Instalaciones	**AIRE ACONDICIONADO:** Instalación para colocar 1 equipo MINISPLIT según cálculo de balance térmico. **VENTILACIÓN ARTIFICIAL o EXTRACCIÓN:** NO. **ELECTRICA:** SI - iluminación y potencia. **TELEFONÍA Y DATOS:** SI. 2 puestos de trabajo. **SANITARIA:** SI (desagüe unidades AA). **DETECCIÓN TEMPRANA DE HUMO:** SI – 1 detector de humo. **EXTINCIÓN:** Según Proyecto Ejecutivo y normativas vigentes de DNB.	
	Observaciones.	Eléctrica aparente por canalizaciones en tabiques y muros y embutida por cielorraso y techo. El control de iluminación es con llave de corte operada desde Tablero. Puestas de potencia y datos: 2 puestos de trabajo y 1 puesta de potencia para A.A. Incluye: 1 luminaria de emergencia L8.
	Restricciones	

LOCAL 37, 38, 62 y 63 ***Sala de apoyo a cátedra***	**Ubicación:** planta baja N 32.00	**Identificación** *A37, A38, A62 y A63*
Planta esquemática	Ver lámina B05-INV-A-100	
Especificaciones Físicas	**AREA:** 10.6 m² **ALTURA LIBRE:** 2.60 m **ILUMINACIÓN NATURAL**: SI. **VENTILACIÓN NATURAL:** SI.	
	Observaciones	Acceso desde local A72 Circulación.
	Restricciones	

Terminaciones	**PISO:** Baldosas monolíticas pre pulidas 30cmx30cm, tipo Blangino en color negro. **ZÓCALO:** Baldosas monolíticas pre pulidas 30cm, h=7cm., tipo Blangino en color negro igual al piso. **UMBRAL:** Igual al piso del local. **CIELORRASO Y TECHO:** Hormigón armado visto, acabado superficial con silicona líquida transparente mate. **MUROS Y TABIQUES:** M1.1, T1.1 y T4.2 sólo en locales A38 y A62. Ver planillas de muros. **TERMINACIÓN INTERIOR:** Placa de yeso tipo "Durlock", enduido y pintado, en M1.1 sobre estructura metálica omega. **PINTURA:** Paramentos: Esmalte sintético semi-brillo para interiores, blanco, sobre sellador y enduido. Techo: Silicona líquida transparente mate. Carpintería: Esmalte sintético semi brillo, color a definir en obra. **REVESTIMIENTO INTERIOR:** NO. **ILUMINACIÓN:** 2 luminarias L1 (2 tubos LED) y 1 luminaria de emergencia L8.	
	Observaciones	Las luminarias se colocarán fijadas directamente al techo de Hormigón armado visto.
	Restricciones	El zócalo se debe colocar parcialmente embebido en el espesor del muro o tabique, en este caso sustituyendo la primera placa de roca de yeso. Cantoneras en todas las aristas salientes.
Aberturas, protecciones y equipamientos	**ABERTURA INTERIOR:** 1 unidad C1.1. Ver planillas de carpintería. **ABERTURA EXTERIOR:** 1 unidad A2. Ver planillas de aluminio. **EQUIPAMIENTO FIJO:** 1 unidad C10, placar, en locales A37 y A63. 1 unidad C11, placar, en locales A38 y A62. Ver planillas de carpintería. **EQUIPAMIENTO MOBILIARIO:** NO. **ACCESORIOS:** NO.	
	Observaciones	La abertura interior C1.1 es compartida con el local A72.
	Restricciones	
Instalaciones	**AIRE ACONDICIONADO:** Instalación para colocar 1 equipo MINISPLIT según cálculo de balance térmico. **VENTILACIÓN ARTIFICIAL o EXTRACCIÓN:** NO. **ELECTRICA:** SI - iluminación y potencia. **TELEFONÍA Y DATOS:** SI. 2 puestos de trabajo. **SANITARIA:** SI (desagüe unidades AA). **DETECCIÓN TEMPRANA DE HUMO:** SI – 1 detector de humo. **EXTINCIÓN:** Según Proyecto Ejecutivo y normativas vigentes de DNB.	
	Observaciones	Eléctrica aparente por canalizaciones en tabiques y muros y embutida por cielorraso y techo. El control de iluminación es con llave de corte operada desde Tablero. Puestas de potencia y datos: 2 puestos de trabajo y 1 puesta de potencia para A.A. Incluye: - 1 luminaria de emergencia L8.
	Restricciones	

LOCAL 39 y 40 ***Patología morfológica. Fotografía y Técnicas microscópicas.***	**Ubicación:** planta baja N 32.00	**Identificación** *A39 y A40*
Planta esquemática	Ver lámina B05-INV-A-100	
Especificaciones Físicas	**AREA:** 19.2 m² **ALTURA LIBRE:** 2.60 m **ILUMINACIÓN NATURAL**: SI. **VENTILACIÓN NATURAL:** SI.	

	Observaciones	Acceso desde local A73 Circulación Laboratorios.
	Restricciones	
Terminaciones	**PISO:** Baldosas monolíticas pre pulidas 30cmx30cm, tipo Blangino, color negro. Piso pendiente del 2% hacia rejilla de piso a determinar en el PE. **ZÓCALO:** Zócalo sanitario de chapa esmaltada color blanco, de 5cm, de radio en todos los muros y tabiques. **UMBRAL:** Igual al piso del local. **CIELORRASO Y TECHO:** Hormigón armado visto, acabado superficial con silicona líquida transparente mate. **MUROS Y TABIQUES:** M1.1, T3.1 sólo en local A39 y T4.2 sólo en local A40. Ver planillas de muros. **TERMINACIÓN INTERIOR:** Placa de yeso tipo "Durlock", enduido y pintado, en M1.1 sobre estructura metálica omega. **PINTURA:** Paramentos: Esmalte sintético semi-brillo para interiores, blanco, sobre sellador y enduido. Techo: Silicona líquida transparente mate. Carpintería: Esmalte sintético semi brillo, color a definir en obra. **REVESTIMIENTO INTERIOR:** NO. **ILUMINACIÓN:** 3 luminarias L1 (2 tubos LED), 2 luminarias L2 (1 tubo LED) y 1 luminaria de emergencia L8 compartida por ambos locales.	
	Observaciones	Las luminarias se colocarán fijadas directamente al techo de Hormigón armado visto y a muros y tabiques, en este caso a una altura no mayor de dinteles. Pavimento de terminación con pendiente (2%) en sector de ducha y lavaojos. Pavimento de terminación con pendiente (2%) en donde existan regueras.
	Restricciones	Cantoneras en todas las aristas salientes. Tapa junta de junta de trabajo, de piso, paredes y cielorraso de alfajía de aluminio anodizado, tomado de uno de los lados, sólo en local A39.
Aberturas, protecciones y equipamientos	**ABERTURA INTERIOR:** 1 unidad C1.2. Ver planillas de carpintería. **ABERTURA EXTERIOR:** 1 unidad A1.3 sólo en local A39 y 1 unidad A1.1 sólo en local A40. Ver planillas de aluminio. **EQUIPAMIENTO FIJO:** 1 unidad ME4.1, mesada de acero inoxidable con pileta doble de acero inoxidable y decantador de sólidos. 1 unidad ME4.2 y 1 unidad ME4.3, mesadas de acero inoxidable. Ver planillas de mesadas. **EQUIPAMINETO MOBILIARIO:** NO. **GRIFERÍA:** Grifería tipo bar de mesada, con rosca en la punta y palanca de corte de agua fría y caliente. **ACCESORIOS:** NO.	
	Observaciones	La abertura interior C1.2 es compartida con el local A73.
	Restricciones	
Instalaciones	**AIRE ACONDICIONADO:** Instalación para colocar 1 equipo MINISPLIT según cálculo de balance térmico. **VENTILACIÓN ARTIFICIAL o EXTRACCIÓN:** NO. **ELECTRICA:** SI - iluminación y potencia. **TELEFONÍA Y DATOS:** SI. 2 puestos de trabajo. **SANITARIA:** SI - abastecimiento (agua fría) y desagües. Desagüe unidad AA. Abastecimiento de gas. **DETECCIÓN TEMPRANA DE HUMO:** SI – 1 detector de humo. **EXTINCIÓN:** Según Proyecto Ejecutivo y normativas vigentes de DNB.	

	Observaciones	Eléctrica aparente por canalizaciones en tabiques y muros y embutida por cielorraso y techo. El control de iluminación es con llave de corte operada desde Tablero. Puestas de potencia y datos: 2 puestos de trabajo y 1 puesta de potencia para A.A. Instalación y suministro de duchero - lavaojos. Incluye: - 1 luminaria de emergencia L8. - Sensor de gas.	
	Restricciones		
LOCAL 41, 42, 43, 54, 55, 56, 57, 59, 60 y 61 ***Módulo básico de laboratorio simple***	**Ubicación:** planta baja N 32.00		**Identificación** *A41, A42, A43, A54, A55, A56, A57, A59, A60 y A61*
Planta esquemática	Ver lámina B05-INV-A-100		
Especificaciones Físicas	**AREA:** 19.0 m² **ALTURA LIBRE:** 2.60 m **ILUMINACIÓN NATURAL**: SI. **VENTILACIÓN NATURAL:** SI.		
	Observaciones	Acceso desde local A73 Circulación Laboratorios.	
	Restricciones		
Terminaciones	**PISO:** Baldosas monolíticas pre pulidas 30cmx30cm, tipo Blangino, color negro. Piso pendiente del 2% hacia rejilla de piso a determinar en el PE. **ZÓCALO:** Zócalo sanitario de chapa esmaltada color blanco, de 5cm, de radio en todos los muros y tabiques. **UMBRAL:** Igual al piso del local. **CIELORRASO Y TECHO:** Hormigón armado visto, acabado superficial con silicona líquida transparente mate. **MUROS Y TABIQUES:** M1.1, T3.1, T3.2 sólo en local A54 y T4.2 sólo en local A61. Ver planillas de muros. **TERMINACIÓN INTERIOR:** Placa de yeso tipo "Durlock", enduido y pintado, en M1.1 sobre estructura metálica omega. **PINTURA:** Paramentos: Esmalte sintético semi-brillo para interiores, blanco, sobre sellador y enduido. Techo: Silicona líquida transparente mate. Carpintería: Esmalte sintético semi brillo, color a definir en obra. **REVESTIMIENTO INTERIOR:** NO. **ILUMINACIÓN:** 3 luminarias L1 (2 tubos LED), 2 luminarias L2 (1 tubo LED) y 1 luminaria de emergencia L8.		
	Observaciones	Las luminarias se colocarán fijadas directamente al techo de Hormigón armado visto y a muros y tabiques, en este caso a una altura no mayor de dinteles. Pavimento de terminación con pendiente (2%) en sector de ducha y lavaojos. Pavimento de terminación con pendiente (2%) en donde existan regueras.	
	Restricciones	Cantoneras en todas las aristas salientes. Tapa junta de junta de trabajo, de piso, paredes y cielorraso de alfajía de aluminio anodizado, tomado de uno de los lados, sólo en local A61.	

Aberturas, protecciones y equipamientos	**ABERTURA INTERIOR:** 1 unidad C1.2. Ver planillas de carpintería. **ABERTURA EXTERIOR:** 1 unidad A1.1. 1 unidad A1.3 sólo en local A61 Ver planillas de aluminio. **EQUIPAMIENTO FIJO:** 1 unidad ME4.1, mesada de acero inoxidable con pileta doble de acero inoxidable y decantador de sólidos. 2 unidades ME4.2 y 1 unidad ME4.3, mesadas de acero inoxidable. 1 unidad AI1, piletón de acero inoxidable con decantador de sólidos. Ver planillas de mesadas. 1 unidad AI2.5, reguera de piso de acero inoxidable. Ver planillas de acero inoxidable. **EQUIPAMINETO MOBILIARIO:** NO. **GRIFERÍA:** Grifería tipo bar de mesada, con rosca en la punta y palanca de corte de agua fría y caliente. Grifería de pared con llave esclusa y pico con rosca. **ACCESORIOS:** NO.	
	Observaciones	La abertura interior C1.2 es compartida con el local A73.
	Restricciones	
Instalaciones	**AIRE ACONDICIONADO:** Instalación para colocar 1 equipo MINISPLIT según cálculo de balance térmico. **VENTILACIÓN ARTIFICIAL o EXTRACCIÓN:** NO. **ELECTRICA:** SI - iluminación y potencia. **TELEFONÍA Y DATOS:** SI. 3 puestos de trabajo. **SANITARIA:** SI - abastecimiento (agua fría) y desagües. Desagüe unidad AA. Abastecimiento de gas. **DETECCIÓN TEMPRANA DE HUMO:** SI – 1 detector de humo. **EXTINCIÓN:** Según Proyecto Ejecutivo y normativas vigentes de DNB.	
	Observaciones	Eléctrica aparente por canalizaciones en tabiques y muros y embutida por cielorraso y techo. El control de iluminación es con llave de corte operada desde Tablero. Puestas de potencia y datos: 3 puestos de trabajo y 1 puesta de potencia para A.A. Instalación y suministro de duchero - lavaojos. Incluye: - 1 luminaria de emergencia L8. - Sensor de gas.
	Restricciones	
LOCAL 44, 45 y 58 ***Módulo básico de laboratorio tipo doble mesadas en los lados largos***	**Ubicación:** planta baja N 32.00	**Identificación** *A44, A45 y A58*
Planta esquemática	Ver lámina B05-INV-A-100	
Especificaciones Físicas	**AREA:** 38.7 m² **ALTURA LIBRE:** 2.60 m **ILUMINACIÓN NATURAL**: SI. **VENTILACIÓN NATURAL:** SI.	
	Observaciones	Acceso desde local A73 Circulación Laboratorios.
	Restricciones	

Terminaciones	**PISO:** Baldosas monolíticas pre pulidas 30cmx30cm, tipo Blangino, color negro. Piso pendiente del 2% hacia rejilla de piso a determinar en el PE. **ZÓCALO:** Zócalo sanitario de chapa esmaltada color blanco, de 5cm, de radio en todos los muros y tabiques. **UMBRAL:** Igual al piso del local. **CIELORRASO Y TECHO:** Hormigón armado visto, acabado superficial con silicona líquida transparente mate. **MUROS Y TABIQUES:** M1.1 y T3.1. Ver planillas de muros. **TERMINACIÓN INTERIOR:** Placa de yeso tipo "Durlock", enduido y pintado, en M1.1 sobre estructura metálica omega. **PINTURA:** Paramentos: Esmalte sintético semi-brillo para interiores, blanco, sobre sellador y enduido. Techo: Silicona líquida transparente mate. Carpintería: Esmalte sintético semi brillo, color a definir en obra. **REVESTIMIENTO INTERIOR:** NO. **ILUMINACIÓN:** 6 luminarias L1 (2 tubos LED), 4 luminarias L2 (1 tubo LED) y 1 luminaria de emergencia L8.	
	Observaciones	Las luminarias se colocarán fijadas directamente al techo de Hormigón armado visto y a muros y tabiques, en este caso a una altura no mayor de dinteles. Pavimento de terminación con pendiente (2%) en sector de ducha y lavaojos. Pavimento de terminación con pendiente (2%) en donde existan regueras.
	Restricciones	Cantoneras en todas las aristas salientes.
Aberturas, protecciones y equipamientos	**ABERTURA INTERIOR:** 2 unidades C1.2. Ver planillas de carpintería. **ABERTURA EXTERIOR:** 2 unidades A1.1. Ver planillas de aluminio. **EQUIPAMIENTO FIJO:** 2 unidades ME4.1, mesada de acero inoxidable con pileta doble de acero inoxidable y decantador de sólidos. 4 unidades ME4.2 y 2 unidad ME4.3, mesadas de acero inoxidable. 2 unidades AI1, piletón de acero inoxidable y decantador de sólidos. Ver planillas de mesadas. 2 unidades AI2.5, reguera de piso de acero inoxidable. **EQUIPAMINETO MOBILIARIO:** NO. **GRIFERÍA:** Grifería tipo bar de mesada, con rosca en la punta y palanca de corte de agua fría y caliente. Grifería de pared con llave esclusa y pico con rosca. **ACCESORIOS:** NO.	
	Observaciones	La abertura interior C1.2 es compartida con el local A73.
	Restricciones	
Instalaciones	**AIRE ACONDICIONADO:** Instalación para colocar 2 equipos MINISPLIT según cálculo de balance térmico. **VENTILACIÓN ARTIFICIAL o EXTRACCIÓN:** NO. **ELECTRICA:** SI - iluminación y potencia. **TELEFONÍA Y DATOS:** SI. 6 puestos de trabajo. **SANITARIA:** SI - abastecimiento (agua fría) y desagües. Desagüe unidad AA. Abastecimiento de gas. **DETECCIÓN TEMPRANA DE HUMO:** SI – 2 detectores de humo. **EXTINCIÓN:** Según Proyecto Ejecutivo y normativas vigentes de DNB.	
	Observaciones	Eléctrica aparente por canalizaciones en tabiques y muros y embutida por cielorraso y techo. El control de iluminación es con llave de corte operada desde Tablero. Puestas de potencia y datos: 6 puestos de trabajo y 2 puesta de potencia para A.A. Instalación y suministro de duchero - lavaojos. Incluye: - 1 luminaria de emergencia L8. - 2 sensores de gas.

	Restricciones	

LOCAL 46 y 47 ***Vestuario y baño accesible estudiantes***	**Ubicación:** planta baja N 32.00		**Identificación** *A46 y A47*
Planta esquemática	Ver lámina B05-INV-A-100		
Especificaciones Físicas	**AREA:** 22.5 m² **ALTURA LIBRE:** 2.60 m **ILUMINACIÓN NATURAL**: SI, sólo baño. **VENTILACIÓN NATURAL:** SI.		
	Observaciones	Acceso desde local A74 Circulación. Incluye vestuario-baño accesible.	
	Restricciones		
Terminaciones	**PISO:** Baldosas monolíticas pre pulidas 30cmx30cm, tipo Blangino en color negro. **ZÓCALO:** Baldosas monolíticas pre pulidas 30cm, h=7cm., tipo Blangino en color negro igual al piso. **UMBRAL:** Igual al piso del local. **CIELORRASO Y TECHO:** Hormigón armado visto, acabado superficial con silicona líquida transparente mate. **MUROS Y TABIQUES:** M1.2, T1.1, T1.3, T3.1 y T3.2. Ver planilla de muros. **TERMINACIÓN INTERIOR:** Porcelanato (dureza grado 4-5) rectificado de 30x60cm., color blanco, hasta 2.20m de altura. Placa de yeso tipo "Durlock", enduido y pintado. **PINTURA:** Paramentos: Desde la altura de 2.20 m esmalte sintético semi-brillo para interiores, blanco, sobre sellador y enduido. Techo: Silicona líquida transparente mate. Carpintería: Esmalte sintético semi brillo, color a definir en obra. **REVESTIMIENTO INTERIOR:** Porcelanato (dureza grado 4-5) rectificado de 30x60cm., color blanco, hasta 2.20m de altura. **ILUMINACIÓN:** 5 luminaria L5 (LED).		
	Observaciones	Las luminarias se colocarán fijadas directamente al techo de Hormigón armado visto.	
	Restricciones	El zócalo se debe colocar parcialmente embebido en el espesor del muro o tabique, en este caso sustituyendo la primera placa de roca de yeso. Cantoneras en todas las aristas salientes.	
Aberturas, protecciones y equipamientos	**ABERTURA INTERIOR:** 2 unidades C1.1. Ver planilla de carpintería. **ABERTURA EXTERIOR:** 2 unidades A3. Ver planilla de aluminio. **EQUIPAMIENTO FIJO:** 1 pileta de tipo accesible, 1 inodoro pedestal blanco con válvula de descarga automática con sistema accesible (fluxor), ambos de acuerdo a norma UNIT 200/2014. 2 unidades C5.1, placar. Ver planilla de carpintería. **EQUIPAMINETO MOBILIARIO:** NO. **GRIFERÍA:** 1 grifo sobre mesada con temporizador mecánico (solo agua fría). Grifería para ducha mono comando (agua fría y caliente) con tubería flexible y ducha tipo teléfono en ducha (agua fría y caliente). **ESPEJO:** 1 unidad E4, sobre pileta del ancho útil de la misma, altura 1.30 m. **ACCESORIOS:** 1 barral de sujeción horizontal en A. Inox., 1 barral rebatible de giro vertical en A. Inox., 1 seca manos eléctrico en A. Inox., 1 dispensador de toallas de papel en A. Inox. capacidad 1000 hojas, 1 dispensadores de jabón líquido en A. Inox. de fijación a paramento capacidad ½ litro, 1 portarrollos incluido en barral de A. Inox. capacidad 500 m, 4 perchas en A. Inox., 1 asiento rebatible, 1 agarradera horizontal y 1 vertical en A. Inox., 1 jabonera.		
	Observaciones	La abertura interior C1.1 es compartida con el local A74.	
	Restricciones		

Instalaciones	**AIRE ACONDICIONADO:** NO **VENTILACIÓN ARTIFICIAL o EXTRACCIÓN:** NO **ELECTRICA:** SI - iluminación. **TELEFONÍA Y DATOS:** NO. **SANITARIA:** SI - abastecimiento (agua fría y caliente en ducha) y desagües. **DETECCIÓN TEMPRANA DE HUMO:** SI – 2 detectores de humo. **EXTINCIÓN:** NO.	
	Observaciones	Eléctrica aparente por canalizaciones en tabiques y muros y embutida por cielorraso y techo. Eléctrica embutida en tabiques, muros y techo, sólo en sector baño. El control de iluminación es con llave de corte operada desde Tablero. Dejar prevista la posibilidad de usar un colector solar de calentamiento de agua. Puestas de potencia: 1 para seca manos.
	Restricciones	

LOCAL 48 ***Aula Sala de Necropsia***	**Ubicación:** planta baja N 32.00	**Identificación** *A48*
Planta esquemática	Ver lámina B05-INV-A-100	
Especificaciones Físicas	**AREA:** 86.3 m² **ALTURA LIBRE:** 6.08 m **ILUMINACIÓN NATURAL**: SI. **VENTILACIÓN NATURAL:** SI.	
	Observaciones	Acceso desde local A74 Circulación y desde A50 Circulación.
	Restricciones	
Terminaciones	**PISO:** Baldosas monolíticas pre pulidas 30cmx30cm, tipo Blangino en color negro. **ZÓCALO:** Baldosas monolíticas pre pulidas 30cm, h=7cm., tipo Blangino en color negro igual al piso. **UMBRAL:** Igual al piso del local. **CIELORRASO Y TECHO:** Hormigón armado visto, acabado superficial con silicona líquida transparente mate. **MUROS Y TABIQUES:** M1.1, M5.3, T1.1 y T3.1. Ver planillas de muros. **TERMINACIÓN INTERIOR:** Placa de yeso tipo "Durlock", enduido y pintado, en M1.1 sobre estructura metálica omega. Revoque terciado, terminación enduido y pintado. **PINTURA:** Paramentos: Esmalte sintético semi-brillo para interiores, blanco, sobre sellador y enduido. Techo: Silicona líquida transparente mate. Carpintería: Esmalte sintético semi brillo, color a definir en obra. Herrería: Esmalte sintético sobre protección con base epoxídica para herrería sobre fondo anti óxido, color a definir en obra. **REVESTIMIENTO INTERIOR:** NO. **ILUMINACIÓN:** 15 luminarias L1 (2 tubos LED), 2 luminarias L2 (1 tubo LED) y 3 luminarias de emergencia L8.	
	Observaciones	Las luminarias se colocarán fijadas directamente al techo de Hormigón armado visto y a muros y tabiques, en este caso a una altura no mayor de dinteles. Pavimento de terminación con pendiente (2%) en sector de ducha y lavaojos. Pavimento de terminación con pendiente (2%) en donde existan regueras.
	Restricciones	El zócalo se debe colocar parcialmente embebido en el espesor del muro o tabique, en este caso sustituyendo la primera placa de roca de yeso. Cantoneras en todas las aristas salientes.

Aberturas, protecciones y equipamientos	**ABERTURA INTERIOR:** 1 unidad C2. Ver planillas de carpintería. **ABERTURA EXTERIOR:** 4 unidades A3, 2 unidades A4. Ver planillas de aluminios. **EQUIPAMIENTO FIJO:** 1 unidad ME6, mesadas de acero inoxidable, 1 unidad ME7 mesada de acero inoxidable con pileta doble de acero inoxidable y decantador de sólidos. Ver planillas de mesada. 2 unidades AI1, piletón de acero inoxidable con decantador de sólidos. 2 unidades AI2.5, reguera de piso de acero inoxidable. Ver planillas de acero inoxidable. 1 unidad H1, reguera de piso de hierro. Ver planillas de hierro. Polipasto eléctrico con comando. Ver planillas de detalle de polipasto. **EQUIPAMIENTO MOBILIARIO:** SI. Pizarrón compuesto por 2 MDF melamínico color blanco y marco de madera perimetral. Ver planilla de carpintería. **GRIFERÍA:** Grifería de pared con llave esclusa y pico con rosca. Grifería tipo bar de mesada, con rosca en la punta y palanca de corte de agua fría. **ACCESORIOS:** Si, todos los necesarios para la instalación del polipasto suspendido.	
	Observaciones	La abertura interior C2 es compartida con el local A74.
	Restricciones	
Instalaciones	**AIRE ACONDICIONADO:** Instalación para colocar 2 equipos MINISPLIT según cálculo de balance térmico. **VENTILACIÓN ARTIFICIAL o EXTRACCIÓN:** NO. **ELECTRICA:** SI - iluminación y potencia. **TELEFONÍA Y DATOS:** SI. 2 puestos de trabajo. **SANITARIA:** SI - abastecimiento (agua fría) y desagües. Desagüe unidad AA. Abastecimiento de gas. **DETECCIÓN TEMPRANA DE HUMO:** SI – 2 detectores de humo. **EXTINCIÓN:** Según Proyecto Ejecutivo y normativas vigentes de DNB.	
	Observaciones	Por el sector corre 1 bandeja de acero galvanizado por sobre dinteles. Bandeja con separador entre baja tensión y corrientes débiles. De ella se ejecutarán perpendiculares a esta las derivaciones necesarias fijadas al techo de hormigón armado. Eléctrica aparente por canalizaciones en tabiques y muros y embutida por cielorraso y techo. El control de iluminación es con llave de corte operada desde Tablero. Tablero derivado (D7) de Tablero General. Puestas de potencia y datos: 2 puestos de trabajo y 2 puesta de potencia para A.A. Instalación y suministro de duchero - lavaojos. Incluye: - 3 luminarias de emergencia L8. - Polipasto eléctrico con comando. - 2 sensores de gas. - 2 extintores con carga de polvo químico seco ABC 4 kg.
	Restricciones	

LOCAL 49 ***Horno incinerador-crematorio***	**Ubicación:** planta baja N 32.00	**Identificación** *A49*
Planta esquemática	Ver lámina B05-INV-A-100	
Especificaciones Físicas	**AREA:** 17.8 m² **ALTURA LIBRE:** 3.48 m **ILUMINACIÓN NATURAL**: NO. **VENTILACIÓN NATURAL:** NO. Condición a determinar por especialistas de acuerdo al tipo de horno incinerador si es natural cruzada y ventilación forzada mediante extractores (medio donde abundan los gases).	

	Observaciones	Acceso desde local A50 Circulación. Determinar en el PE por especialistas, el tipo de equipo incinerador a instalar, para determinar las condiciones y características del local necesario para su correcto uso (dimensiones, puertas, ductos, filtros, etc.). Ver corte 5.
	Restricciones	La ventilación debe ser con la extracción forzada.
Terminaciones	**PISO:** Baldosas monolíticas pre pulidas 30cmx30cm, tipo Blangino en color negro. **ZÓCALO:** Baldosas monolíticas pre pulidas 30cm, h=7cm., tipo Blangino en color negro igual al piso. **UMBRAL:** Igual al piso del local. **CIELORRASO Y TECHO:** Hormigón armado visto, acabado superficial con silicona líquida transparente mate. **MUROS Y TABIQUES:** M1.1 y M5.3. Ver planilla de muros **TERMINACIÓN INTERIOR:** Terminación interior de muros con resistencia al fuego. **PINTURA:** Paramentos: Esmalte sintético semi-brillo para interiores, blanco, sobre sellador y enduido. Techo: Silicona líquida transparente mate. Herrería: Esmalte sintético sobre protección con base epoxídica para herrería sobre fondo anti óxido, color a definir en obra. **REVESTIMIENTO INTERIOR:** NO. **ILUMINACIÓN:** 2 luminarias L1 (2 tubos LED) y 1 luminaria de emergencia L8.	
	Observaciones	Las luminarias se colocarán fijadas directamente al techo de Hormigón armado visto.
	Restricciones	El zócalo se debe colocar parcialmente embebido en el espesor del muro o tabique, en este caso sustituyendo la primera placa de roca de yeso. Cantoneras en todas las aristas salientes.
Aberturas, protecciones y equipamientos	**ABERTURA INTERIOR:** 1 unidad H3 y 1 unidad H4. Ver planillas de herrería. **ABERTURA EXTERIOR:** NO. **EQUIPAMIENTO FIJO:** Polipasto eléctrico con comando. Ver planillas de detalle de polipasto. **EQUIPAMIENTO MOBILIARIO:** NO. **ACCESORIOS:** Si, todos los necesarios para la instalación del polipasto suspendido.	
	Observaciones	La abertura interior H3 es compartida con el local A50. Chimenea de horno incinerador. Condiciones materiales, aislaciones y otras demandas (atraviesa por local A75).
	Restricciones	
Instalaciones	**AIRE ACONDICIONADO:** NO. **VENTILACIÓN ARTIFICIAL o EXTRACCIÓN:** Si, extractores industriales. **ELECTRICA:** Si, iluminación. **COMUNICACIÓN Y DATOS:** NO. **SANITARIA:** NO. **DETECCIÓN TEMPRANA DE HUMO:** SI – 1 detector de humo y 1 detector termovelocimétrico ubicado en ambiente. **EXTINCIÓN:** Según Proyecto Ejecutivo y normativas vigentes de DNB.	
	Observaciones.	Eléctrica aparente por canalizaciones en tabiques y muros y embutida por cielorraso y techo. El control de iluminación es con llave de corte operada desde Tablero. Incluye: - 1 luminaria de emergencia L8. - Polipasto eléctrico con comando.
	Restricciones	

LOCAL 50 ***Circulación***	**Ubicación:** planta baja N 32.00	**Identificación** *A50*

Planta esquemática	Ver lámina B05-INV-A-100	
Especificaciones Físicas	**AREA:** 18.2 m² **ALTURA LIBRE:** 3.48 m **ILUMINACIÓN NATURAL**: SI. **VENTILACIÓN NATURAL:** SI.	
	Observaciones	Acceso desde local A48 Sala de Necropsia, A49 Horno incinerador, crematorio de pozo, A51 Cámara de frío, y desde A79 Acceso-Salida Techada.
	Restricciones	
Terminaciones	**PISO:** Baldosas monolíticas pre pulidas 30cmx30cm, tipo Blangino en color negro. **ZÓCALO:** Baldosas monolíticas pre pulidas 30cm, h=7cm., tipo Blangino en color negro igual al piso. **UMBRAL:** Igual al piso del local. En puerta de acceso y salida Piso de baldosa monolítica 30cmx30cm, terminación rustica-granular para exteriores, tipo Blangino, color negro. **CIELORRASO Y TECHO:** Hormigón armado visto, acabado superficial con silicona líquida transparente mate. **MUROS Y TABIQUES:** M5.3, M5.4 e ISO1, paneles aislantes de espuma de poliuretano tipo ISODEC, espesor a determinar en PE. Ver planilla de muros. **TERMINACIÓN INTERIOR:** Revoque terciado, terminación enduido y pintado. Paneles aislantes de espuma de poliuretano tipo ISODEC, espesor a determinar en PE. **PINTURA:** Paramentos: Esmalte sintético semi-brillo para interiores, blanco, sobre sellador y enduido. Techo: Silicona líquida transparente mate. Herrería: Esmalte sintético sobre protección con base epoxídica para herrería sobre fondo anti óxido, color a definir en obra. **REVESTIMIENTO INTERIOR:** NO. **ILUMINACIÓN:** 3 luminarias L1 (2 tubos LED) y 1 luminaria de salida emergencia L9.	
	Observaciones	Si el nivel de piso interior tiene el mismo nivel que el piso exterior, se deberá colocar una reguera de piso antes del acceso en el lado exterior de la abertura. Las luminarias se colocarán fijadas directamente al techo de Hormigón armado visto y sobre dintel las luminarias de salida de emergencia. Pavimento de terminación con pendiente (2%) en donde existan regueras.
	Restricciones	El zócalo se debe colocar parcialmente embebido en el espesor del muro o tabique, en este caso sustituyendo la primera placa de roca de yeso. Cantoneras en todas las aristas salientes.
Aberturas, protecciones y equipamientos	**ABERTURA INTERIOR:** 1 unidad H3 y 1 unidad ISO1. Ver planillas de herrería tipo ISODEC. **ABERTURA EXTERIOR:** 1 unidad A14. Ver planillas de aluminio. **EQUIPAMIENTO FIJO:** 1 unidad AI2.4, reguera de piso de acero inoxidable. Ver planillas de acero inoxidable. Polipasto eléctrico con comando. Ver planillas de detalle de polipasto. **EQUIPAMIENTO MOBILIARIO:** NO. **ACCESORIOS:** Si, todos los necesarios para la instalación del polipasto suspendido.	
	Observaciones	La abertura interior H3 es compartida con el local A49 y la abertura interior ISO1 es compartida con el local A51. La abertura exterior A14 incluye barra antipánico y brazo hidráulico (salida de emergencia).
	Restricciones	

Instalaciones	**AIRE ACONDICIONADO:** NO. **VENTILACIÓN ARTIFICIAL o EXTRACCIÓN:** NO. **ELECTRICA:** SI, iluminación y potencia. **TELEFONÍA Y DATOS:** Bandeja portacables. **SANITARIA:** Si, desagüe reguera. **DETECCIÓN TEMPRANA DE HUMO:** Si, 1 sensor de detección de humo. **EXTINCIÓN:** Según Proyecto Ejecutivo y normativas vigentes de DNB.	
	Observaciones	Por el sector corre 1 bandeja de acero galvanizado por sobre dinteles. Bandeja con separador entre baja tensión y corrientes débiles. De ella se ejecutarán perpendiculares a esta las derivaciones necesarias fijadas al techo de Hormigón armado. La instalación de los ductos y bandejas se adecuará a la arquitectura y estructura de cada edificio. Eléctrica aparente por canalizaciones en tabiques y muros y embutida por cielorraso y techo. El control de iluminación es con llave de corte operada desde Tablero. Tableros derivados (D. Cam1 y D. Cam2) de Tablero General. Incluye: - 1 luminaria de salida de emergencia L9. - Herraje antipánico y brazo hidráulico en abertura A14. Las medidas deberán cumplir con Normativa de Bomberos.
	Restricciones	

LOCAL 51 ***Cámara de frío***	**Ubicación:** planta baja N 32.00		**Identificación** *A51*
Planta esquemática	Ver lámina B05-INV-A-100		
Especificaciones Físicas	**AREA:** 17.0 m² **ALTURA LIBRE:** 3.38 m (es 3.48 m, menos 10 cm, de espuma de aislación superior). **ILUMINACIÓN NATURAL**: NO. **VENTILACIÓN NATURAL:** NO.		
	Observaciones	Acceso desde local A50 Circulación.	
	Restricciones		
Terminaciones	**PISO:** Paneles aislantes de espuma de poliuretano tipo ISODEC, espesor a determinar en PE. **ZÓCALO:** NO **UMBRAL:** ídem pavimento. **CIELORRASO Y TECHO:** Paneles aislantes de espuma de poliuretano tipo ISODEC, espesor a determinar en PE. **MUROS Y TABIQUES:** ISO 1, Paneles aislantes de espuma de poliuretano tipo ISODEC, espesor a determinar en PE. Ver planilla de muros M5.3, M5.4. **TERMINACIÓN INTERIOR:** Paneles aislantes de espuma de poliuretano tipo ISODEC, espesor a determinar en PE. **PINTURA:** NO. **REVESTIMIENTO INTERIOR:** NO **ILUMINACIÓN:** 3 luminarias L1 (2 tubos LED) y 1 luminaria de emergencia L8.		
	Observaciones	Las luminarias se colocarán fijadas directamente a cielorraso. Pavimento de terminación con pendiente (2%) en donde existan regueras.	
	Restricciones		
Aberturas, protecciones y equipamientos	**ABERTURA INTERIOR:** 1 unidad ISO1. Ver planilla de tipo ISODEC. **ABERTURA EXTERIOR:** NO. **EQUIPAMIENTO FIJO:** 1 unidad AI2.4, reguera de piso en el acceso al local. Ver planilla de acero inoxidable. Polipasto eléctrico con comando. Ver planillas de detalle de polipasto. **EQUIPAMINETO MOBILIARIO:** NO. **ACCESORIOS:** Si, todos los necesarios para la instalación del polipasto suspendido.		

	Observaciones	La abertura interior ISO1 es compartida con el local A50.
	Restricciones	
Instalaciones	**AIRE ACONDICIONADO:** NO **VENTILACIÓN ARTIFICIAL o EXTRACCIÓN:** NO **ELECTRICA:** SI - iluminación. **TELEFONÍA Y DATOS:** NO. **SANITARIA:** Si, desagüe de reguera. **DETECCIÓN TEMPRANA DE HUMO:** SI – 1 sensor de humo. **EXTINCIÓN:** Según Proyecto Ejecutivo y normativas vigentes de DNB.	
	Observaciones	El control de iluminación es con llave de corte operada desde Tablero. Puestas de potencia: 1 puesta industrial de servicio. Incluye: 1 luminaria de emergencia L8.
	Restricciones	

LOCAL 52 y 53 ***Vestuario docente***	**Ubicación:** planta baja N 32.00		**Identificación** *A52 y A53*
Planta esquemática	Ver lámina B05-INV-A-100		
Especificaciones Físicas	**AREA:** 10.3 m² **ALTURA LIBRE:** 2.60 m **ILUMINACIÓN NATURAL**: SI. **VENTILACIÓN NATURAL:** SI. Ducto de ventilación en azotea. 1 unidad A28 y 2 unidades A29, celosía con malla contra insectos exterior. Ver planilla de aluminio.		
	Observaciones	Acceso desde local A74 Circulación.	
	Restricciones		
Terminaciones	**PISO:** Baldosas monolíticas pre pulidas 30cmx30cm, tipo Blangino en color negro. **ZÓCALO:** Baldosas monolíticas pre pulidas 30cm, h=7cm., tipo Blangino en color negro igual al piso. **UMBRAL:** Igual al piso del local. **CIELORRASO:** Hormigón armado visto, acabado superficial con silicona líquida transparente mate. **MUROS Y TABIQUES:** M5.3 sólo en A53, T1.1 sólo en A52, T1.2, T1.3 y T3.2. Ver planillas de muros. **TERMINACIÓN INTERIOR:** Revoque terciado, terminación enduido y pintado. Placa de yeso tipo "Durlock", enduido y pintado. Porcelanato (dureza grado 4-5) rectificado de 30x60cm., color blanco, hasta 2.20m de altura. **PINTURA:** Paramentos: Esmalte sintético semi-brillo para interiores, blanco, sobre sellador y enduido. Techo: Silicona líquida transparente mate. Carpintería: Esmalte sintético semi brillo, color a definir en obra. **REVESTIMIENTO INTERIOR:** Porcelanato (dureza grado 4-5) rectificado de 30x60cm., color blanco, hasta 2.20m de altura. **ILUMINACIÓN:** 2 luminarias L5 (LED) y 1 luminaria de emergencia L8.		
	Observaciones	Las luminarias se colocarán fijadas directamente al techo de Hormigón armado visto. Pavimento de terminación con pendiente (2%) en ducha. Zócalo de granito en sector de ducha.	
	Restricciones	El zócalo se debe colocar parcialmente embebido en el espesor del muro o tabique, en este caso sustituyendo la primera placa de roca de yeso. Cantoneras en todas las aristas salientes.	

Aberturas, protecciones y equipamientos	**ABERTURA INTERIOR:** 1 unidad C1.1. Ver planilla de carpintería. **ABERTURA EXTERIOR:** 1 unidad A28 y 2 unidades A29. Ver planilla de aluminio. **EQUIPAMIENTO FIJO:** 1 unidad C8 y 1 unidad C9. Ver planillas de carpintería. 3 unidades MA4 y 2 unidades MA5, mamparas de placa de MDF terminación melamínico con estructura de aluminio. **EQUIPAMINETO MOBILIARIO:** NO. **GRIFERÍA:** Grifería para ducha mono comando (agua fría y caliente). **ACCESORIOS:** 6 perchas en A. Inox .	
	Observaciones	La abertura interior C1.1 es compartida con el local A74.
	Restricciones	
Instalaciones	**AIRE ACONDICIONADO:** NO **VENTILACIÓN ARTIFICIAL o EXTRACCIÓN:** NO **ELECTRICA:** SI - iluminación. **TELEFONÍA Y DATOS:** NO. **SANITARIA:** SI - abastecimiento (agua fría y caliente en duchas) y desagües. Abastecimiento de Gas (agua caliente duchas). **DETECCIÓN TEMPRANA DE HUMO:** SI – 1 detector termovelocimétrico ubicado en ambiente. **EXTINCIÓN:** NO.	
	Observaciones	Eléctrica embutida en tabiques, muros y techo. El control de iluminación es con llave de corte operada desde Tablero. Dejar prevista la posibilidad de usar un colector solar de calentamiento de agua. Caldereta a Gas, ubicada en armario en local A53. Incluye: - 1 luminaria de emergencia L8.
	Restricciones	

LOCAL 65 y 71 ***Depósitos generales***	**Ubicación:** planta baja N 32.00	**Identificación** *A65 y A71*
Planta esquemática	Ver lámina B05-INV-A-100	
Especificaciones Físicas	**AREA:** 3.8 m² **ALTURA LIBRE:** 2.60 m **ILUMINACIÓN NATURAL**: NO. **VENTILACIÓN NATURAL:** NO.	
	Observaciones	Acceso desde el local A72 Circulación.
	Restricciones	
Terminaciones	**PISO:** Baldosas monolíticas pre pulidas 30cmx30cm, tipo Blangino en color negro. **ZÓCALO:** baldosas monolíticas pre pulidas 30cm h=7cm., tipo “Blangino” en color negro. **UMBRAL:** Igual al piso del local. **CIELORRASO Y TECHO:** Hormigón armado visto, acabado superficial con silicona líquida transparente mate. **MUROS Y TABIQUES:** T1.1, T4.2. Ver planillas de muros. **TERMINACIÓN INTERIOR:** Placa de yeso tipo "Durlock", enduido y pintado. **PINTURA:** Paramentos: Esmalte sintético semi-brillo para interiores, blanco, sobre sellador y enduido. Techo: Silicona líquida transparente mate. Carpintería: Esmalte sintético semi brillo, color a definir en obra. **REVESTIMIENTO INTERIOR:** NO. **ILUMINACIÓN:** 1 luminaria L1 (2 tubos LED) y 1 luminaria de emergencia L8.	
	Observaciones	Las luminarias se colocarán fijadas directamente al techo de Hormigón armado visto.
	Restricciones	

Aberturas, protecciones y equipamientos	**ABERTURA INTERIOR:** 1 unidad C1.1. Ver planillas de carpintería. **ABERTURA EXTERIOR:** NO. **EQUIPAMIENTO FIJO:** NO. **EQUIPAMINETO MOBILIARIO:** NO. **ACCESORIOS:** NO.	
	Observaciones	La abertura interior C1.1 es compartida con el local A72 .
	Restricciones	
Instalaciones	**AIRE ACONDICIONADO:** NO **VENTILACIÓN ARTIFICIAL o EXTRACCIÓN:** NO **ELECTRICA:** SI - iluminación. **TELEFONÍA Y DATOS:** NO. **SANITARIA:** NO. **DETECCIÓN TEMPRANA DE HUMO:** SI – 1 sensor de humo. **EXTINCIÓN:** NO.	
	Observaciones	Eléctrica aparente por canalizaciones en tabiques y muros y embutida por cielorraso y techo. El control de iluminación es con llave de corte operada desde Tablero. Caldereta a Gas, ubicada en local A65. Incluye: - 1 luminaria de emergencia L8.
	Restricciones	

LOCAL 66 ***Tablero y Rack***	**Ubicación:** planta baja N 32.00	**Identificación** *A66*
Planta esquemática	Ver lámina B05-INV-A-100	
Especificaciones Físicas	**AREA:** 10.0 m² **ALTURA LIBRE:** 2.60 m **ILUMINACIÓN NATURAL**: NO. **VENTILACIÓN NATURAL:** NO.	
	Observaciones	Acceso desde el local A72 Circulación.
	Restricciones	
Terminaciones	**PISO:** Baldosas monolíticas pre pulidas 30cmx30cm, tipo Blangino en color negro. **ZÓCALO:** Baldosas monolíticas pre pulidas 30cm, h=7cm., tipo Blangino en color negro igual al piso. **UMBRAL:** Igual al piso del local. **CIELORRASO Y TECHO:** Hormigón armado visto, acabado superficial con silicona líquida transparente mate. **MUROS Y TABIQUES:** T1.1 y T1.2. Ver planillas de muros. **REVOQUE INTERIOR:** Placa de yeso tipo "Durlock", enduido y pintado. **PINTURA:** Paramentos: Esmalte sintético semi-brillo para interiores, blanco, sobre sellador y enduido. Techo: Silicona líquida transparente mate. Carpintería: Esmalte sintético semi brillo, color a definir en obra. **REVESTIMIENTO INTERIOR:** NO. **ILUMINACIÓN:** 2 luminarias L1 (2 tubos LED) y 1 luminaria de emergencia L8.	
	Observaciones	Las luminarias se colocarán fijadas directamente al techo de Hormigón armado visto.
	Restricciones	El zócalo se debe colocar parcialmente embebido en el espesor del muro o tabique, en este caso sustituyendo la primera placa de roca de yeso. Cantoneras en todas las aristas salientes.
Aberturas, protecciones y equipamientos	**ABERTURA INTERIOR:** 1 unidad C1.1. Ver planillas de carpintería. **ABERTURA EXTERIOR:** NO. **EQUIPAMIENTO FIJO:** Se instalará Rack de pared para componentes electrónicos. **EQUIPAMIENTO MOBILIARIO:** NO. **ACCESORIOS:** NO.	

	Observaciones	La abertura interior C1.1 es compartida con el local A72.
	Restricciones	
Instalaciones	**AIRE ACONDICIONADO:** Instalación para colocar 2 equipos MINISPLIT según cálculo de balance térmico. **VENTILACIÓN ARTIFICIAL o EXTRACCIÓN:** NO. **ELECTRICA:** SI - iluminación y potencia. **TELEFONÍA Y DATOS:** Rack. **SANITARIA:** SI (desagüe unidades AA). **DETECCIÓN TEMPRANA DE HUMO:** SI – 2 Detectores termovelocimétricos (uno colocado en ambiente y otro sobre cielorraso). **EXTINCIÓN:** Según Proyecto Ejecutivo y normativas vigentes de DNB.	
	Observaciones	Eléctrica aparente por canalizaciones en tabiques y muros y embutida por cielorraso y techo. El control de iluminación es con llave de corte operada desde Tablero. Tablero General (TGD)- Eléctrica. Puestas de potencia: 2 puestas de potencia para A.A. Incluye: - Rack de Datos. - 2 Detectores termovelocimétricos (uno colocado en ambiente y otro sobre cielorraso). - 1 extintor con carga de polvo químico seco ABC 3.5 kg.
	Restricciones	

LOCAL 67 y 70 ***Vestuario docente***	**Ubicación:** planta baja N 32.00	**Identificación** *A67 y A70*
Planta esquemática	Ver lámina B05-INV-A-100	
Especificaciones Físicas	**AREA:** 5.1 m², incluye sector baño y ducha. **ALTURA LIBRE:** 2.20 m sector baño y 2.60 m en sector ducha. **ILUMINACIÓN NATURAL**: NO. **VENTILACIÓN NATURAL:** SI. Ducto de ventilación en azotea. 2 unidades A26 y 2 unidades A27, celosía con malla contra insectos exterior. Ver planilla de aluminio.	
	Observaciones	Acceso desde el local A72 Circulación.
	Restricciones	
Terminaciones	**PISO:** Baldosas monolíticas pre pulidas 30cmx30cm, tipo Blangino en color negro. **ZÓCALO:** Baldosas monolíticas pre pulidas 30cm, h=7cm., tipo Blangino en color negro igual al piso. **UMBRAL:** Igual al piso del local. **CIELORRASO:** Cielorraso con estructura galvanizada y placas de yeso de 1cm., de espesor, con junta tomada, en sector baño. Hormigón armado visto, acabado superficial con silicona líquida transparente mate, en sector vestuario. **MUROS Y TABIQUES:** T1.2, T1.3, T4.3. Ver planillas de muros. **TERMINACIÓN INTERIOR:** Porcelanato (dureza grado 4-5) rectificado de 30x60cm., color blanco, hasta 2.20m de altura. **PINTURA:** Paramentos: Desde la altura de 2.20 m esmalte sintético semi-brillo para interiores, blanco, sobre sellador y enduido. Cielorraso: Pintura antihongos en cielorrasos de yeso, color blanco tiza. Techo: Silicona líquida transparente mate. Carpintería: Esmalte sintético semi brillo, color a definir en obra. **REVESTIMIENTO INTERIOR:** Porcelanato (dureza grado 4-5) rectificado de 30x60cm., color blanco, hasta 2.20m de altura. **ILUMINACIÓN:** 2 luminarias L5 (LED).	

	Observaciones	Las luminarias se colocarán embutidas en cielorraso de yeso y fijadas directamente al techo de Hormigón armado visto. Pavimento de terminación con pendiente (2%) en ducha. Zócalo de granito en sector de ducha.
	Restricciones	El zócalo se debe colocar parcialmente embebido en el espesor del muro o tabique, en este caso sustituyendo la primera placa de roca de yeso. Cantoneras en todas las aristas salientes.
Aberturas, protecciones y equipamientos	**ABERTURA INTERIOR:** 1 unidad C1.1 en sector baño y 1 unidad C3 en sector ducha. Ver planillas de carpintería. **ABERTURA EXTERIOR:** 1 unidad A17, rejilla de ventilación. 2 unidades A26 y 2 unidades A27. Ver planillas de aluminio. **EQUIPAMIENTO FIJO:** 1 unidad ME2, mesada de granito con 1 pileta de loza de pegar circular Ø 34 cm y soporte metálico. Ver planillas de mesadas. 1 unidad MA3, mampara de placa de MDF terminación melamínico con estructura de aluminio. Ver planilla de mamparas. 1 inodoro pedestal blanco con válvula de descarga automática (fluxor). **EQUIPAMINETO MOBILIARIO:** NO. **GRIFERÍA:** 1 grifo sobre mesada con temporizador mecánico (solo agua fría) y grifería para ducha mono comando (agua fría y caliente). **ESPEJO:** 1 unidad E2, sobre mesada ME2 del ancho útil de la misma, altura 1.20 m. **ACCESORIOS:** 1 seca manos eléctrico en A. Inox., 1 dispensador de toallas de papel en A. Inox. capacidad 1000 hojas, 1 dispensador de jabón líquido en A. Inox. de fijación a mesada, 1 portarrollos exterior en A. Inox. capacidad 500 m, 3 perchas en A. Inox.	
	Observaciones	La abertura interior C1.1 es compartida con el local A72.
	Restricciones	
Instalaciones	**AIRE ACONDICIONADO:** NO **VENTILACIÓN ARTIFICIAL o EXTRACCIÓN:** NO **ELECTRICA:** SI - iluminación y potencia. **TELEFONÍA Y DATOS:** NO. **SANITARIA:** SI - abastecimiento (agua fría y caliente en duchas) y desagües. Abastecimiento de Gas (agua caliente duchas). **DETECCIÓN TEMPRANA DE HUMO:** SI – 2 sensores de humo (uno colocado en ambiente y otro sobre cielorraso). 1 Detector termovelocimétrico, en sector de ducha. **EXTINCIÓN:** NO.	
	Observaciones	Eléctrica embutida en tabiques, muros y techo. El control de iluminación es con llave de corte operada desde Tablero. Puestas de potencia: 1 para seca manos y 1 de servicio. Dejar prevista la posibilidad de usar un colector solar de calentamiento de agua.
	Restricciones	

LOCAL 68 ***Control-vigilancia***	**Ubicación:** planta baja N 32.00	**Identificación** *A68*
Planta esquemática	Ver lámina B05-INV-A-100	
Especificaciones Físicas	**AREA:** 3.9 m² **ALTURA LIBRE:** 2.60 m **ILUMINACIÓN NATURAL**: NO. **VENTILACIÓN NATURAL:** NO.	
	Observaciones	Acceso desde local A72 Circulación.
	Restricciones	

Terminaciones	**PISO:** Baldosas monolíticas pre pulidas 30cmx30cm, tipo Blangino en color negro. **ZÓCALO:** Baldosas monolíticas pre pulidas 30cm, h=7cm., tipo Blangino en color negro igual al piso. **UMBRAL:** NO. **CIELORRASO Y TECHO:** Hormigón armado visto, acabado superficial con silicona líquida transparente mate. **MUROS Y TABIQUES:** T1.1, T1.2. Ver planillas de muros. **TERMINACIÓN INTERIOR:** Placa de yeso tipo "Durlock", enduido y pintado. **PINTURA:** Paramentos: Esmalte sintético semi-brillo para interiores, blanco, sobre sellador y enduido. Techo: Silicona líquida transparente mate. Carpintería: Esmalte sintético semi brillo, color a definir en obra. **REVESTIMIENTO INTERIOR:** NO. **ILUMINACIÓN:** 1 luminaria L4* (LED).	
	Observaciones	Las luminarias se colocarán fijadas directamente a techo de Hormigón armado visto.
	Restricciones	El zócalo se debe colocar parcialmente embebido en el espesor del muro o tabique, en este caso sustituyendo la primera placa de roca de yeso. Cantoneras en todas las aristas salientes.
Aberturas, protecciones y equipamientos	**ABERTURA INTERIOR:** 1 unidad C3. Ver planillas de carpintería. **ABERTURA EXTERIOR:** NO. **EQUIPAMIENTO FIJO:** 1 unidad mueble mostrador de atención al público. Ver planillas de detalles mostrador vigilancia. **EQUIPAMIENTO MOBILIARIO:** NO. **ACCESORIOS:** NO.	
	Observaciones	La abertura interior C3 es compartida con el local A72. El mueble mostrador de atención al público es compartido con el local A35.
	Restricciones	
Instalaciones	**AIRE ACONDICIONADO:** NO. **VENTILACIÓN ARTIFICIAL o EXTRACCIÓN:** NO. **ELECTRICA:** SI - iluminación. **TELEFONÍA Y DATOS:** SI. 2 puestos de trabajo. **SANITARIA:** NO. **DETECCIÓN TEMPRANA DE HUMO:** SI – 1 sensor de humo. Central de detección y alarma de Incendio. **EXTINCIÓN:** Según Proyecto Ejecutivo y normativas vigentes de DNB.	
	Observaciones	Eléctrica aparente por canalizaciones en tabiques y muros y embutida por cielorraso y techo. El control de iluminación es con llave de corte operada desde Tablero. Puestas de potencia y datos: 2 puestos de trabajo y 1 puesta de servicio.
	Restricciones	

LOCAL 69 ***Baño Accesible***	**Ubicación:** planta baja N 32.00	**Identificación** *A69*
Planta esquemática	Ver lámina B05-INV-A-100	
Especificaciones Físicas	**AREA:** 6.5 m² **ALTURA LIBRE:** 2.20 m **ILUMINACIÓN NATURAL**: NO. **VENTILACIÓN NATURAL:** SI.	
	Observaciones	Acceso desde local A72 Circulación.
	Restricciones	

Terminaciones	**PISO:** Baldosas monolíticas pre pulidas 30cmx30cm, tipo Blangino en color negro. **ZÓCALO:** NO. **UMBRAL:** Igual al piso del local. **CIELORRASO Y TECHO:** Cielorraso con estructura galvanizada y placas de yeso de 1cm., de espesor, con junta tomada. **MUROS Y TABIQUES:** T1.2, T1.3. Ver planillas de muros. **TERMINACIÓN INTERIOR:** Porcelanato (dureza grado 4-5) rectificado de 30x60cm., color blanco, hasta 2.20m de altura. **PINTURA:** Paramentos: Desde la altura de 2.20 m esmalte sintético semi-brillo para interiores, blanco, sobre sellador y enduido. Cielorraso: Pintura antihongos en cielorrasos de yeso, color blanco tiza. Carpintería: Esmalte sintético semi brillo, color a definir en obra. **REVESTIMIENTO INTERIOR:** Porcelanato (dureza grado 4-5) rectificado de 30x60cm., color blanco, hasta 2.20m de altura. **ILUMINACIÓN:** 1 luminaria L5 (LED).	
	Observaciones	Las luminarias se colocarán embutidas en cielorraso de yeso.
	Restricciones	
Aberturas, protecciones y equipamientos	**ABERTURA INTERIOR:** 1 unidad C1.1. Ver planillas de carpintería. **ABERTURA EXTERIOR:** 1 unidad A17, rejilla de ventilación. Ver planillas de aluminio. **EQUIPAMIENTO FIJO:** 1 pileta de tipo accesible, 1 inodoro pedestal blanco con válvula de descarga automática con sistema accesible (fluxor), ambos de acuerdo a norma UNIT 200/2014. **EQUIPAMINETO MOBILIARIO:** NO. **GRIFERÍA:** 1 grifo sobre mesada con temporizador mecánico (solo agua fría). Grifería para ducha mono comando (agua fría y caliente) con tubería flexible y ducha tipo teléfono en ducha (agua fía y caliente). **ESPEJO:** 1 unidad E4, sobre pileta del ancho útil de la misma, altura 1.30 m. **ACCESORIOS:** 1 barral de sujeción horizontal en A. Inox., 1 barral rebatible de giro vertical en A. Inox., 1 seca manos eléctrico en A. Inox., 1 dispensador de toallas de papel en A. Inox. capacidad 1000 hojas, 1 dispensadores de jabón líquido en A. Inox. de fijación a paramento capacidad ½ litro, 1 portarrollos incluido en barral de A. Inox. capacidad 500 m, 4 perchas en A. Inox., 1 asiento rebatible, 1 agarradera horizontal y 1 vertical en A. Inox., 1 jabonera.	
	Observaciones	La abertura interior C1.1 es compartida con el local de circulación A72. La rejilla de ventilación A17 se colocará fijada directamente a cielorraso.
	Restricciones	
Instalaciones	**AIRE ACONDICIONADO:** NO. **VENTILACIÓN ARTIFICIAL o EXTRACCIÓN:** SI. **ELECTRICA:** SI - iluminación y potencia. **TELEFONÍA Y DATOS:** NO. **SANITARIA:** SI - abastecimiento (agua fría y caliente en ducha) y desagües. **DETECCIÓN TEMPRANA DE HUMO:** SI – 2 sensores de humo (uno colocado en ambiente y otro sobre cielorraso). **EXTINCIÓN:** NO	
	Observaciones	Eléctrica embutida en tabiques, muros y por cielorraso y techo. El control de iluminación es con llave de corte operada desde Tablero. Puestas de potencia: 1 para seca manos y 1 de servicio.
	Restricciones	

LOCAL 72 ***Circulación***	**Ubicación:** planta baja N 32.00	**Identificación** *A72*
Planta esquemática	Ver lámina B05-INV-A-100	

Especificaciones Físicas	**AREA:** 36.1 m² **ALTURA LIBRE:** 2.60 m **ILUMINACIÓN NATURAL**: NO. **VENTILACIÓN NATURAL:** NO.	
	Observaciones	Acceso desde local A35 Circulación Transversal, A37, A38, A62 y A63 Sala de apoyo a cátedra, A36 y A64 Sala de apoyo a cátedra, A65 y A71 Depósito general, A66 Tablero y Rack, A67 y A70 Baño con vestuario docente, A69 Baño Accesible, A68 Control-vigilancia, y A73 Circulación.
	Restricciones	
Terminaciones	**PISO:** Baldosas monolíticas pre pulidas 30cmx30cm, tipo Blangino en color negro. **ZÓCALO:** Baldosas monolíticas pre pulidas 30cm, h=7cm., tipo Blangino en color negro igual al piso. **UMBRAL:** Igual al piso del local. **CIELORRASO Y TECHO:** Hormigón armado visto, acabado superficial con silicona líquida transparente mate. **MUROS Y TABIQUES:** T1.1, T1.2 y T4.3. Ver planillas de muros. **TERMINACIÓN INTERIOR:** Placa de yeso tipo "Durlock", enduido y pintado. **PINTURA:** Paramentos: Esmalte sintético semi-brillo para interiores, blanco, sobre sellador y enduido. Techo: Silicona líquida transparente mate. Carpintería: Esmalte sintético semi brillo, color a definir en obra. **REVESTIMIENTO INTERIOR:** NO. **ILUMINACIÓN:** 7 luminarias L4* (LED) y 4 luminarias de emergencia L8.	
	Observaciones	Las luminarias se colocarán fijadas directamente al techo de Hormigón armado visto.
	Restricciones	El zócalo se debe colocar parcialmente embebido en el espesor del muro o tabique, en este caso sustituyendo la primera placa de roca de yeso. Cantoneras en todas las aristas salientes.
Aberturas, protecciones y equipamientos	**ABERTURA INTERIOR:** 12 unidades C1.1. 1 unidad C2. 3 unidades C3. Ver planillas de carpintería. **ABERTURA EXTERIOR:** NO. **EQUIPAMIENTO FIJO:** NO. **EQUIPAMINETO MOBILIARIO:** NO. **ACCESORIOS:** NO.	
	Observaciones	La abertura interior C1.1 es compartida con los locales A36, A37, A38, A62, A63, A64, A65, A66, A67, A69, A70 y A71. La abertura interior C3 es compartida con los locales A68, A67 y A70.
	Restricciones	
Instalaciones	**AIRE ACONDICIONADO:** NO. **VENTILACIÓN ARTIFICIAL o EXTRACCIÓN:** NO. **ELECTRICA:** SI - iluminación y potencia. **TELEFONÍA Y DATOS:** Bandeja portacables. **SANITARIA:** SI. Canalización de desagüe de primarias de baños A67, A69 y A70. **DETECCIÓN TEMPRANA DE HUMO:** SI– 3 sensores de humo. **EXTINCIÓN:** Según Proyecto Ejecutivo y normativas vigentes de DNB.	
	Observaciones	Eléctrica aparente por canalizaciones en tabiques y muros y embutida por cielorraso y techo. El control de iluminación es con llave de corte operada desde Tablero. Tablero derivado (D3) de Tablero General. Puestas de potencia: 1 de servicio. Incluye: - 4 luminaria de emergencia L8. - 2 extintores con carga de polvo químico seco ABC 4 kg.

	Restricciones	

LOCAL 73 ***Circulación Laboratorios***	**Ubicación:** planta baja N 32.00		**Identificación** *A73*
Planta esquemática	Ver lámina B05-INV-A-100		
Especificaciones Físicas	**AREA:** 119.0 m². Incluye el área de las antesalas de los laboratorios. **ALTURA LIBRE:** 2.60 m **ILUMINACIÓN NATURAL**: NO. **VENTILACIÓN NATURAL:** NO.		
	Observaciones	Acceso desde local A72 Circulación, A74 Circulación y desde los laboratorios del pabellón A.	
	Restricciones		
Terminaciones	**PISO:** Baldosas monolíticas pre pulidas 30cmx30cm, tipo Blangino en color negro. **ZÓCALO:** Baldosas monolíticas pre pulidas 30cm, h=7cm., tipo Blangino en color negro igual al piso. **UMBRAL:** Igual al piso del local. En puerta de acceso y salida Piso de baldosa monolítica 30cmx30cm, terminación rustica-granular para exteriores, tipo Blangino, color negro. **CIELORRASO Y TECHO:** Hormigón armado visto, acabado superficial con silicona líquida transparente mate. **MUROS Y TABIQUES:** T1.1, T3.1. Ver planillas de muros. **TERMINACIÓN INTERIOR:** Placa de yeso tipo "Durlock", enduido y pintado. **PINTURA:** Paramentos: Esmalte sintético semi-brillo para interiores, blanco, sobre sellador y enduido. Techo: Silicona líquida transparente mate. Carpintería: Esmalte sintético semi brillo, color a definir en obra. **REVESTIMIENTO INTERIOR:** NO. **ILUMINACIÓN:** 9 luminarias L4* (LED) y 5 luminarias de emergencia L8.		
	Observaciones	Las luminarias se colocarán fijadas directamente al techo de Hormigón armado visto.	
	Restricciones	El zócalo se debe colocar parcialmente embebido en el espesor del muro o tabique, en este caso sustituyendo la primera placa de roca de yeso. Cantoneras en todas las aristas salientes. Tapa junta de junta de trabajo, de piso, paredes y cielorraso de alfajía de aluminio anodizado, tomado de uno de los lados.	
Aberturas, protecciones y equipamientos	**ABERTURA INTERIOR:** 18 unidades C1.2. 1 unidad C2. Ver planillas de carpintería. **ABERTURA EXTERIOR:** NO. **EQUIPAMIENTO FIJO:** 36 unidades C4, placar. Ver planillas de carpintería. **EQUIPAMINETO MOBILIARIO:** NO. **ACCESORIOS:** NO.		
	Observaciones	La abertura interior C1.2 es compartida con los laboratorios del pabellón A. La abertura interior C2 es compartida con el local A74.	
	Restricciones		
Instalaciones	**AIRE ACONDICIONADO:** NO **VENTILACIÓN ARTIFICIAL o EXTRACCIÓN:** NO **ELECTRICA:** SI - iluminación y potencia. **TELEFONÍA Y DATOS:** Bandeja portacables. **SANITARIA:** NO **DETECCIÓN TEMPRANA DE HUMO:** SI – 4 sensores de humo. **EXTINCIÓN:** Según Proyecto Ejecutivo y normativas vigentes de DNB.		

	Observaciones	Por el sector corre 1 bandeja de acero galvanizado por sobre dinteles. Bandeja con separador entre baja tensión y corrientes débiles. De ella se ejecutarán perpendiculares a esta las derivaciones necesarias fijadas al techo de hormigón armado. La instalación de los ductos y bandejas se adecuará a la arquitectura y estructura de cada edificio. Eléctrica aparente por canalizaciones en tabiques y muros y embutida por cielorraso y techo. El control de iluminación es con llave de corte operada desde Tablero. Tableros derivados (D4 y D5) de Tablero General. Puestas de potencia: 4 de servicio. Incluye: - 5 luminaria de emergencia L8. - 8 extintores con carga de polvo químico seco ABC 4 kg.
	Restricciones	

LOCAL 74 ***Circulación***	**Ubicación:** planta baja N 32.00		**Identificación** *A74*
Planta esquemática	Ver lámina B05-INV-A-100		
Especificaciones Físicas	**AREA:** 26.7 m² **ALTURA LIBRE:** 2.60 m. **ILUMINACIÓN NATURAL**: SI. **VENTILACIÓN NATURAL:** SI.		
	Observaciones	Acceso desde locales A46 y A47 Vestuarios estudiantes, A48 Sala de Necropsia, A52 y A53 Vestuario docente, A73 Circulación y desde local A79 Acceso-Salida Techada.	
	Restricciones		
Terminaciones	**PISO:** Baldosas monolíticas pre pulidas 30cmx30cm, tipo Blangino en color negro. **ZÓCALO:** Baldosas monolíticas pre pulidas 30cm, h=7cm., tipo Blangino en color negro igual al piso. **UMBRAL:** Igual al piso del local. En puerta de acceso y salida Piso de baldosa monolítica 30cmx30cm, terminación rustica-granular para exteriores, tipo Blangino, color negro. **CIELORRASO Y TECHO:** Hormigón armado visto, acabado superficial con silicona líquida transparente mate. **MUROS Y TABIQUES:** M5.3 y T1.1. Ver planillas de muros. **TERMINACIÓN INTERIOR:** Revoque terciado, terminación enduido y pintado. Placa de yeso tipo "Durlock", enduido y pintado. **PINTURA:** Paramentos: Esmalte sintético semi-brillo para interiores, blanco, sobre sellador y enduido. Techo: Silicona líquida transparente mate. Carpintería: Esmalte sintético semi brillo, color a definir en obra. **REVESTIMIENTO INTERIOR:** NO. **ILUMINACIÓN:** 4 luminarias L4* (LED) y 1 luminaria de salida emergencia L9.		
	Observaciones	Si el nivel de piso interior tiene el mismo nivel que el piso exterior, se deberá colocar una reguera de piso antes del acceso en el lado exterior de la abertura. Las luminarias se colocarán fijadas directamente al techo de Hormigón armado visto y sobre dintel las luminarias de salida de emergencia. Pavimento texturado, ubicado en puerta de acceso a Sala de Necropsia.	
	Restricciones	El zócalo se debe colocar parcialmente embebido en el espesor del muro o tabique, en este caso sustituyendo la primera placa de roca de yeso. Cantoneras en todas las aristas salientes.	

Aberturas, protecciones y equipamientos	**ABERTURA INTERIOR:** 4 unidades C1.1, 2 unidades C2. Ver planillas de carpintería. **ABERTURA EXTERIOR:** 1 unidad A8. Ver planillas de aluminio. **EQUIPAMIENTO FIJO:** NO. **EQUIPAMINETO MOBILIARIO:** NO. **ACCESORIOS:** NO.	
	Observaciones	La abertura interior C1.1 es compartida con los locales A46, A47, A52, A53. La abertura interior C2 es compartida con los locales A73 y A48. La abertura exterior A8 incluye barra antipánico y brazo hidráulico (salida de emergencia).
	Restricciones	
Instalaciones	**AIRE ACONDICIONADO:** NO **VENTILACIÓN ARTIFICIAL o EXTRACCIÓN:** NO **ELECTRICA:** SI - iluminación y potencia. **TELEFONÍA Y DATOS:** Bandeja portacables. **SANITARIA:** NO. **DETECCIÓN TEMPRANA DE HUMO:** SI – 2 sensores de humo. **EXTINCIÓN:** Según Proyecto Ejecutivo y normativas vigentes de DNB.	
	Observaciones	Por el sector corre 1 bandeja de acero galvanizado por sobre dinteles. Bandeja con separador entre baja tensión y corrientes débiles. De ella se ejecutarán perpendiculares a esta las derivaciones necesarias fijadas al techo de hormigón armado. La instalación de los ductos y bandejas se adecuará a la arquitectura y estructura de cada edificio. Eléctrica aparente por canalizaciones en tabiques y muros y embutida por cielorraso y techo. El control de iluminación es con llave de corte operada desde Tablero. Tablero derivado (D6) de Tablero General. Columna de montante sube a planta alta. Incluye: - 1 luminaria de salida de emergencia L9. - Herraje antipánico y brazo hidráulico en abertura A8. 1 boca de Incendio equipada. Incluyen gabinete metálico, válvula globo, conexión storz de 45mm, manguera de 45mm/25m y puntero. Estación manual de alarma de incendio. Sirena de alarma. 2 extintores con carga de polvo químico seco ABC 4 kg. Las medidas deberán cumplir con Normativa de Bomberos.
	Restricciones	

LOCAL 75 ***Sala de equipos de frío, depósito y caja de escalera***	**Ubicación:** planta alta N 35.68	**Identificación** *A75*
Planta esquemática	Ver lámina B05-INV-A-101	
Especificaciones Físicas	**AREA:** 117.9 m² **ALTURA LIBRE:** 2.40 m **ILUMINACIÓN NATURAL**: SI. **VENTILACIÓN NATURAL:** SI.	
	Observaciones	Acceso desde escalera de servicio H2. Son 19 escalones conformados por chapa doblada de 20cmx63cm, espesor 5cm. Ver planillas de hierro.
	Restricciones	

Terminaciones	**PISO:** Portland lustrado. **ZÓCALO:** Zócalo sanitario con radio de 5 cm, para limpieza de local. **UMBRAL:** igual al piso del local. En puerta de acceso y salida Piso de baldosa monolítica 30cmx30cm, terminación rustica-granular para exteriores, tipo Blangino, color negro. **CIELORRASO Y TECHO:** Hormigón armado visto, acabado superficial con silicona líquida transparente mate. **MUROS Y TABIQUES:** M1.1, M4.1, M5.3. Ver planillas de muros. **TERMINACIÓN INTERIOR:** Placa de yeso tipo "Durlock", enduido y pintado, en M1.1 sobre estructura metálica omega. Revoque terciado, terminación enduido y pintado. **PINTURA:** Paramentos: Esmalte sintético semi-brillo para interiores, blanco, sobre sellador y enduido. Techo: Silicona líquida transparente mate. Herrería: Esmalte sintético sobre protección con base epoxídica para herrería sobre fondo anti óxido, color a definir en obra. **REVESTIMIENTO INTERIOR:** NO. **ILUMINACIÓN:** 19 luminarias L1 (2 tubos LED), 1 luminaria L4* (LED), 3 luminarias de emergencia L8 y 1 luminaria de salida de emergencia L9.	
	Observaciones	Si el nivel de piso interior tiene el mismo nivel que el piso exterior, se deberá colocar una reguera de piso antes del acceso en el lado exterior de la abertura. Las luminarias se colocarán fijadas directamente al techo de Hormigón armado visto y sobre dintel las luminarias de salida de emergencia. Ducto en losa entrepiso y azotea para chimenea de horno incinerador y para ducto de ventilación natural vestuario docente. Dimensionado a determinar en PE.
	Restricciones	El zócalo se debe colocar parcialmente embebido en el espesor del muro o tabique, en este caso sustituyendo la primera placa de roca de yeso. Cantoneras en todas las aristas salientes.
Aberturas, protecciones y equipamientos	**ABERTURA INTERIOR:** NO. **ABERTURA EXTERIOR:** 1 unidad A9, 1 unidad A21, 1 unidad A22 y 1 unidad A23. Ver planillas de aluminio. **EQUIPAMIENTO FIJO:** 1 unidad H2. Ver planillas de hierro. **EQUIPAMINETO MOBILIARIO:** NO. **ACCESORIOS:** NO.	
	Observaciones	La abertura exterior A9 incluye barra antipánico y brazo hidráulico (salida de emergencia). Chimenea de horno incinerador del local A49 y ducto de ventilación natural vestuario docente atraviesan local A75.
	Restricciones	
Instalaciones	**AIRE ACONDICIONADO:** NO **VENTILACIÓN ARTIFICIAL o EXTRACCIÓN:** NO **ELECTRICA:** SI - iluminación y potencia. **TELEFONÍA Y DATOS:** NO. **SANITARIA:** NO. **DETECCIÓN TEMPRANA DE HUMO:** SI – 2 sensores de humo. **EXTINCIÓN:** Según Proyecto Ejecutivo y normativas vigentes de DNB.	

	Observaciones	Eléctrica aparente por canalizaciones en tabiques y muros y embutida por cielorraso y techo. El control de iluminación es con llave de corte operada desde Tablero. Tablero derivado (D8) de Tablero General. Columna de montante baja a Tablero General (TGD). Incluye: - 3 luminaria de emergencia L8 y 1 luminaria de salida de emergencia L9. - Herraje antipánico y brazo hidráulico en aberturas A9. Las medidas deberán cumplir con Normativa de Bomberos.
	Restricciones	

LOCAL 76 ***Acceso-Salida Techada***	**Ubicación:** planta baja N 32.00		**Identificación** *A76*
Planta esquemática	Ver lámina B05-INV-A-100		
Especificaciones Físicas	**AREA:** 30.5 m² **ALTURA LIBRE:** 2.20 m **ILUMINACIÓN NATURAL**: - **VENTILACIÓN NATURAL:** -		
	Observaciones	Acceso desde espacio exterior.	
	Restricciones		
Terminaciones	**PISO:** Piso de baldosa monolítica 30cmx30cm, terminación rustica-granular para exteriores, tipo Blangino, color negro. **ZÓCALO:** NO. **UMBRAL:** Igual al piso del local. **CIELORRASO Y TECHO:** Cielorraso con estructura galvanizada y placa cementicia, con junta tomada. **MUROS Y TABIQUES:** M3.1. Ver planillas de muros. **TERMINACIÓN EXTERIOR:** Revoque grueso + fino pintado con buñas verticales y horizontales. **PINTURA:** Paramentos: texturado. Cielorraso: Esmalte sintético semi-brillo para exteriores, blanco, en cielorrasos de placa cementicia. **REVESTIMIENTO:** NO. **ILUMINACIÓN:** 5 luminarias puntuales L4 (LED) hermética para exterior.		
	Observaciones	Si el nivel de piso interior tiene el mismo nivel que el piso exterior, se deberá colocar una reguera de piso antes del acceso en el lado exterior de la abertura. Las luminarias se colocarán embutidas en cielorraso de placa cementicia.	
	Restricciones		
Aberturas, protecciones y equipamientos	**ABERTURAS:** 2 unidades A1.1 y 1 unidad A5. Ver planillas de aluminio. **EQUIPAMIENTO FIJO:** NO. **EQUIPAMINETO MOBILIARIO:** NO. **ACCESORIOS:** NO.		
	Observaciones	La abertura exterior A1.1 son compartida con los locales A1 y A31. La abertura exterior A5 incluye barra antipánico y brazo hidráulico (salida de emergencia).	
	Restricciones		

Instalaciones	**AIRE ACONDICIONADO:** NO. **VENTILACIÓN ARTIFICIAL o EXTRACCIÓN:** NO. **ELECTRICA:** SI - iluminación. **TELEFONÍA Y DATOS:** NO. **SANITARIA:** NO. **DETECCIÓN TEMPRANA DE HUMO:** NO. **EXTINCIÓN:** NO.	
	Observaciones	Incluye: - Herraje antipánico y brazo hidráulico en aberturas A5. Las medidas deberán cumplir con Normativa de Bomberos.
	Restricciones	

LOCAL 77 ***Acceso-Salida Techada***	**Ubicación:** planta baja N 32.00	**Identificación** *A77*
Planta esquemática	Ver lámina B05-INV-A-100	
Especificaciones Físicas	**AREA:** 18.1 m² **ALTURA LIBRE:** 2.60 m **ILUMINACIÓN NATURAL**: - **VENTILACIÓN NATURAL:** -	
	Observaciones	Acceso desde espacio exterior.
	Restricciones	
Terminaciones	**PISO:** Piso de baldosa monolítica 30cmx30cm, terminación rustica-granular para exteriores, tipo Blangino, color negro. **ZÓCALO:** NO. **UMBRAL:** Igual al piso del local. **CIELORRASO Y TECHO:** Hormigón armado visto, acabado superficial con silicona líquida transparente mate. **MUROS Y TABIQUES:** M1.1 y M5.2. Ver planillas de muros. **TERMINACIÓN EXTERIOR:** Revoque grueso + fino pintado con buñas verticales y horizontales. **PINTURA:** Paramentos: texturado. Techo: Silicona líquida transparente mate. **REVESTIMIENTO:** NO. **ILUMINACIÓN:** 2 luminarias puntuales L4 (LED) hermética para exterior, tipo IP65.	
	Observaciones	Si el nivel de piso interior tiene el mismo nivel que el piso exterior, se deberá colocar una reguera de piso antes del acceso en el lado exterior de la abertura. Las luminarias se colocarán fijadas directamente al techo de Hormigón armado visto.
	Restricciones	
Aberturas, protecciones y equipamientos	**ABERTURAS:** 1 unidad A1.1 y 1 unidad A6. Ver planillas de aluminio. **EQUIPAMIENTO FIJO:** NO. **EQUIPAMINETO MOBILIARIO:** NO. **ACCESORIOS:** NO.	
	Observaciones	La abertura exterior A1.1 es compartida con el local A8. La abertura exterior A6 es compartida con el local A33 e incluye barra antipánico y brazo hidráulico (salida de emergencia).
	Restricciones	
Instalaciones	**AIRE ACONDICIONADO:** NO. **VENTILACIÓN ARTIFICIAL o EXTRACCIÓN:** NO. **ELECTRICA:** SI - iluminación. **TELEFONÍA Y DATOS:** NO. **SANITARIA:** NO. **DETECCIÓN TEMPRANA DE HUMO:** NO. **EXTINCIÓN:** NO.	

	Observaciones	Incluye: - Herraje antipánico y brazo hidráulico en aberturas A6. Las medidas deberán cumplir con Normativa de Bomberos.
	Restricciones	

LOCAL 78 ***Acceso-Salida Techada***	**Ubicación:** planta baja N 32.00		**Identificación** *A78*
Planta esquemática	Ver lámina B05-INV-A-100		
Especificaciones Físicas	**AREA:** 25.2 m² **ALTURA LIBRE:** 2.60 m **ILUMINACIÓN NATURAL**: - **VENTILACIÓN NATURAL:** -		
	Observaciones	Acceso desde espacio exterior y desde Circulación AB.	
	Restricciones		
Terminaciones	**PISO:** Piso de baldosa monolítica 30cmx30cm, terminación rustica-granular para exteriores, tipo Blangino, color negro. **ZÓCALO:** NO. **UMBRAL:** Igual al piso del local. **CIELORRASO Y TECHO:** Hormigón armado visto, acabado superficial con silicona líquida transparente mate. **MUROS Y TABIQUES:** M1.1 y M1.2. Ver planillas de muros. **TERMINACIÓN EXTERIOR:** Revoque grueso + fino pintado con buñas verticales y horizontales. **PINTURA:** Paramentos: texturado. Techo: Silicona líquida transparente mate. Herrería: Herrería galvanizada en caliente. **REVESTIMIENTO:** NO. **ILUMINACIÓN:** 2 luminarias puntuales L4 (LED) hermética para exterior, 2 luminarias L4* (LED) y 1 luminaria de salida de emergencia L9.		
	Observaciones	Pavimento a nivel y rampa con pendiente 5%. Deberá cumplir con las normativas de Accesibilidad vigentes. Si el nivel de piso interior tiene el mismo nivel que el piso exterior, se deberá colocar una reguera de piso antes del acceso en el lado exterior de la abertura. Las luminarias se colocarán fijadas directamente al techo de Hormigón armado visto y sobre dintel las luminarias de salida de emergencia.	
	Restricciones		
Aberturas, protecciones y equipamientos	**ABERTURAS:** 1 unidad A15.2 y 1 unidad 10.1. Ver planillas de aluminio. **EQUIPAMIENTO FIJO:** 1 unidad H5.2 y 2 unidades H5.1, barandas de hierro en rampa accesible. Ver planillas de detalles. **EQUIPAMINETO MOBILIARIO:** NO. **ACCESORIOS:** NO.		
	Observaciones	La abertura exterior A15.2 es compartida con el local A15. La abertura exterior A10.1 es compartida con la Circulación AB e incluye barra antipánico y brazo hidráulico (salida de emergencia). Las medidas deberán cumplir con Normativa de Bomberos. Las barandas de hierro H5.1 y H5.2 y la abertura A10.1 son compartidas con la Circulación AB.	
	Restricciones		

Instalaciones	**AIRE ACONDICIONADO:** NO. **VENTILACIÓN ARTIFICIAL o EXTRACCIÓN:** NO. **ELECTRICA:** SI - iluminación. **TELEFONÍA Y DATOS:** NO. **SANITARIA:** SI. Canalización de desagüe de primarias de baño A15. **DETECCIÓN TEMPRANA DE HUMO:** NO. **EXTINCIÓN:** NO.	
	Observaciones	Incluye: - Herraje antipánico y brazo hidráulico en aberturas A10.1. Las medidas deberán cumplir con Normativa de Bomberos.
	Restricciones	

LOCAL 79 ***Salida Techada***	**Ubicación:** planta baja N 32.00	**Identificación** *A79*
Planta esquemática	Ver lámina B05-INV-A-100	
Especificaciones Físicas	**AREA:** 20.0 m² **ALTURA LIBRE:** 2.60 m **ILUMINACIÓN NATURAL**: - **VENTILACIÓN NATURAL:** -	
	Observaciones	Acceso desde espacio exterior.
	Restricciones	
Terminaciones	**PISO:** Piso de baldosa monolítica 30cmx30cm, terminación rustica-granular para exteriores, tipo Blangino, color negro. **ZÓCALO:** NO. **UMBRAL:** Igual al piso del local. **CIELORRASO Y TECHO:** Hormigón armado visto, acabado superficial con silicona líquida transparente mate. **MUROS Y TABIQUES:** M1.1 y M5.4. Ver planillas de muros. **TERMINACIÓN EXTERIOR:** Revoque grueso + fino pintado con buñas verticales y horizontales. **PINTURA:** Paramentos: texturado. Techo: Silicona líquida transparente mate. **REVESTIMIENTO:** NO. **ILUMINACIÓN:** 3 luminarias puntuales L4 (LED) hermética para exterior.	
	Observaciones	Si el nivel de piso interior tiene el mismo nivel que el piso exterior, se deberá colocar una reguera de piso antes del acceso en el lado exterior de la abertura. Las luminarias se colocarán fijadas directamente al techo de Hormigón armado visto. Puerta trampa, acceso al pozo retiro de cenizas.
	Restricciones	
Aberturas, protecciones y equipamientos	**ABERTURAS:** 1 unidad A8, 1 unidad A9 y 1 unidad A14. Ver planillas de aluminio. **EQUIPAMIENTO FIJO:** NO. **EQUIPAMINETO MOBILIARIO:** NO. **ACCESORIOS:** NO.	
	Observaciones	La abertura exterior A8 es compartida con el local A74. La abertura exterior A9 es compartida con el local A75. La abertura exterior A14 es compartida con el local A50. Las aberturas A8, A9 y A14 incluyen barra antipánico y brazo hidráulico (salida de emergencia).
	Restricciones	

Instalaciones	**AIRE ACONDICIONADO:** NO. **VENTILACIÓN ARTIFICIAL o EXTRACCIÓN:** NO. **ELECTRICA:** SI - iluminación. **TELEFONÍA Y DATOS:** NO. **SANITARIA:** NO. **DETECCIÓN TEMPRANA DE HUMO:** NO. **EXTINCIÓN:** NO.	
	Observaciones	Incluye: - Herraje antipánico y brazo hidráulico en aberturas A8, A9 y A14. Las medidas deberán cumplir con Normativa de Bomberos.
	Restricciones	

LOCAL 80 ***Acceso-Salida Techada***	**Ubicación:** planta baja N 32.00	**Identificación** *A80*
Planta esquemática	Ver lámina B05-INV-A-100	
Especificaciones Físicas	**AREA:** 25.2 m² **ALTURA LIBRE:** 2.60 m **ILUMINACIÓN NATURAL**: - **VENTILACIÓN NATURAL:** -	
	Observaciones	Acceso desde espacio exterior.
	Restricciones	
Terminaciones	**PISO:** Piso de baldosa monolítica 30cmx30cm, terminación rustica-granular para exteriores, tipo Blangino, color negro. **ZÓCALO:** NO. **UMBRAL:** Igual al piso del local. **CIELORRASO Y TECHO:** Hormigón armado visto, acabado superficial con silicona líquida transparente mate. **MUROS Y TABIQUES:** M1.1 y M1.2. Ver planillas de muros. **TERMINACIÓN EXTERIOR:** Revoque grueso + fino pintado con buñas verticales y horizontales. **PINTURA:** Paramentos: texturado. Techo: Silicona líquida transparente mate. Herrería: Herrería galvanizada en caliente. **REVESTIMIENTO:** NO. **ILUMINACIÓN:** 2 luminarias puntuales L4 (LED) hermética para exterior.	
	Observaciones	Si el nivel de piso interior tiene el mismo nivel que el piso exterior, se deberá colocar una reguera de piso antes del acceso en el lado exterior de la abertura. Las luminarias se colocarán fijadas directamente al techo de Hormigón armado visto.
	Restricciones	
Aberturas, protecciones y equipamientos	**ABERTURAS:** 1 unidad A7.1 y 1 unidad A15.1. Ver planillas de aluminio. **EQUIPAMIENTO FIJO:** NO. **EQUIPAMINETO MOBILIARIO:** NO. **ACCESORIOS:** NO.	
	Observaciones	La abertura exterior A7.1 es compartida con el local A35 e incluye barra antipánico y brazo hidráulico (salida de emergencia). La abertura exterior A15.1 es compartida con el local A16.
	Restricciones	

Instalaciones	**AIRE ACONDICIONADO:** NO. **VENTILACIÓN ARTIFICIAL o EXTRACCIÓN:** NO. **ELECTRICA:** SI - iluminación. **TELEFONÍA Y DATOS:** NO. **SANITARIA:** NO. **DETECCIÓN TEMPRANA DE HUMO:** NO. **EXTINCIÓN:** NO.	
	Observaciones	Incluye: - Herraje antipánico y brazo hidráulico en aberturas A7.1. 1 Sirena de alarma. Las medidas deberán cumplir con Normativa de Bomberos.
	Restricciones	

PABELLÓN B

LOCAL 1, 2, 3, 4, 15, 16, 17 y 18 ***Oficinas grandes para cátedras***	**Ubicación:** planta baja N 31.00	**Identificación** *B1, B2, B3, B4, B15, B16, B17 y B18*
Planta esquemática	Ver lámina B05-INV-A-100	
Especificaciones Físicas	**AREA:** 17.9 m² **ALTURA LIBRE:** 2.60 m **ILUMINACIÓN NATURAL**: SI. **VENTILACIÓN NATURAL:** SI.	
	Observaciones	Acceso desde local B19 Circulación Oficinas.
	Restricciones	
Terminaciones	**PISO:** Baldosas monolíticas pre pulidas 30cmx30cm, tipo Blangino en color negro. **ZÓCALO:** Baldosas monolíticas pre pulidas 30cm, h=7cm., tipo Blangino en color negro igual al piso. **UMBRAL:** Igual al piso del local. **CIELORRASO Y TECHO:** Hormigón armado visto, acabado superficial con silicona líquida transparente mate. **MUROS Y TABIQUES:** M1.1, M3.1 sólo en B1 y B18, T2.1 y T4.1. Ver planillas de muros. **TERMINACIÓN INTERIOR:** Placa de yeso tipo "Durlock", enduido y pintado, en M1.1 y M3.1 sobre estructura metálica omega. **PINTURA:** Paramentos: Esmalte sintético semi-brillo para interiores, blanco, sobre sellador y enduido. Techo: Silicona líquida transparente mate. Carpintería: Esmalte sintético semi brillo, color a definir en obra. **REVESTIMIENTO INTERIOR:** NO. **ILUMINACIÓN:** 3 luminarias L1 (2 tubos LED) y 1 luminaria de emergencia L8.	
	Observaciones	Las luminarias se colocarán fijadas directamente al techo de Hormigón armado visto.
	Restricciones	El zócalo se debe colocar parcialmente embebido en el espesor del muro o tabique, en este caso sustituyendo la primera placa de roca de yeso. Cantoneras en todas las aristas salientes.
Aberturas, protecciones y equipamientos	**ABERTURA INTERIOR:** 1 unidad C1.1. Ver planillas de carpintería. **ABERTURA EXTERIOR:** 1 unidad A1.1. Ver planillas de aluminio. **EQUIPAMIENTO FIJO:** NO. **EQUIPAMIENTO MOBILIARIO:** NO. **ACCESORIOS:** NO.	
	Observaciones	La abertura interior C1.1 es compartida con el local B19. La abertura A1.1 es compartida con el local B59 sólo en locales B1 y B19.
	Restricciones	

Instalaciones	**AIRE ACONDICIONADO:** SI. Instalación para colocar 1 equipo MINISPLIT según cálculo de balance térmico. **VENTILACIÓN ARTIFICIAL o EXTRACCIÓN:** No. **ELECTRICA:** Si, iluminación y potencia. **TELEFONÍA Y DATOS:** Si. 4 puestos de trabajo. **SANITARIA:** SI (desagüe unidades AA). **DETECCIÓN TEMPRANA DE HUMO:** SI – 1 sensor de humo. **EXTINCIÓN:** Según Proyecto Ejecutivo y normativas vigentes de DNB.		
	Observaciones	Eléctrica aparente por canalizaciones en tabiques y muros y embutida por cielorraso y techo. El control de iluminación es con llave de corte operada desde Tablero. Puestas de potencia y datos: 4 puestos de trabajo y 1 puesta de potencia para A.A. Incluye: 1 luminaria de emergencia L8.	
	Restricciones		
LOCAL 5, 6, 7, 8, 11, 12, 13 y 14 ***Oficinas chicas para cátedras***	**Ubicación:** planta baja N 31.00		**Identificación** *B5, B6, B7, B8, B11, B12, B13 y B14*
Planta esquemática	Ver lámina B05-INV-A-100		
Especificaciones Físicas	**AREA:** 10.5 m² **ALTURA LIBRE:** 2.60 m **ILUMINACIÓN NATURAL**: SI. **VENTILACIÓN NATURAL:** SI.		
	Observaciones	Acceso desde local B19 Circulación.	
	Restricciones		
Terminaciones	**PISO:** Baldosas monolíticas pre pulidas 30cmx30cm, tipo Blangino en color negro. **ZÓCALO:** Baldosas monolíticas pre pulidas 30cm, h=7cm., tipo Blangino en color negro igual al piso. **UMBRAL:** Igual al piso del local. **CIELORRASO Y TECHO:** Hormigón armado visto, acabado superficial con silicona líquida transparente mate. **MUROS Y TABIQUES:** M1.1 y T2.1. Ver planillas de muros. **TERMINACIÓN INTERIOR:** Placa de yeso tipo "Durlock", enduido y pintado, en M1.1 sobre estructura metálica omega. **PINTURA:** Paramentos: Esmalte sintético semi-brillo para interiores, blanco, sobre sellador y enduido. Techo: Silicona líquida transparente mate. Carpintería: Esmalte sintético semi brillo, color a definir en obra. **REVESTIMIENTO INTERIOR:** NO. **ILUMINACIÓN:** 2 luminarias L1 (2 tubos LED) y 1 luminaria de emergencia L8.		
	Observaciones	Las luminarias se colocarán fijadas directamente al techo de Hormigón armado visto.	
	Restricciones	El zócalo se debe colocar parcialmente embebido en el espesor del muro o tabique, en este caso sustituyendo la primera placa de roca de yeso. Cantoneras en todas las aristas salientes.	
Aberturas, protecciones y equipamientos	**ABERTURA INTERIOR:** 1 unidad C1.1. Ver planillas de carpintería. **ABERTURA EXTERIOR:** 1 unidad A1.1 y 1 unidad A1.3 sólo en B5 y B14. Ver planillas de aluminio. **EQUIPAMIENTO FIJO:** NO. **EQUIPAMIENTO MOBILIARIO:** NO. **ACCESORIOS:** NO.		
	Observaciones	La abertura interior C1.1 es compartida con el local B19.	

	Restricciones	
Instalaciones	**AIRE ACONDICIONADO:** SI. Instalación para colocar 1 equipo MINISPLIT según cálculo de balance térmico. **VENTILACIÓN ARTIFICIAL o EXTRACCIÓN:** No. **ELECTRICA:** Si, iluminación y potencia. **TELEFONÍA Y DATOS:** Si. 2 puestos de trabajo. **SANITARIA:** SI (desagüe unidades AA). **DETECCIÓN TEMPRANA DE HUMO:** SI – 1 sensor de humo. **EXTINCIÓN:** Según Proyecto Ejecutivo y normativas vigentes de DNB.	
	Observaciones	Eléctrica aparente por canalizaciones en tabiques y muros y embutida por cielorraso y techo. El control de iluminación es con llave de corte operada desde Tablero. Puestas de potencia y datos: 2 puestos de trabajo y 1 puesta de potencia para A.A. Incluye: 1 luminaria de emergencia L8.
	Restricciones	

LOCAL 9 Y 10 ***Baños***	**Ubicación:** planta baja N 31.00	**Identificación** *B9 y B10*
Planta esquemática	Ver lámina B05-INV-A-100	
Especificaciones Físicas	**AREA:** 9.7 m² **ALTURA LIBRE:** 2.60 m **ILUMINACIÓN NATURAL**: SI. **VENTILACIÓN NATURAL:** SI.	
	Observaciones	Acceso desde local B19 Circulación Oficinas.
	Restricciones	
Terminaciones	**PISO:** Baldosas monolíticas pre pulidas 30cmx30cm, tipo Blangino en color negro. **ZÓCALO:** NO. **UMBRAL:** Igual al piso del local. **CIELORRASO Y TECHO:** Hormigón armado visto, acabado superficial con silicona líquida transparente mate. **MUROS Y TABIQUES:** M1.2, T1.2, T2.2. Ver planilla de muros. **TERMINACIÓN INTERIOR:** Porcelanato (dureza grado 4-5) rectificado de 30x60cm., color blanco, hasta 2.20m de altura. **PINTURA:** Paramentos: Desde la altura de 2.20 m esmalte sintético semi-brillo para interiores, blanco, sobre sellador y enduido. Techo: Silicona líquida transparente mate. Carpintería: Esmalte sintético semi brillo, color a definir en obra. **REVESTIMIENTO INTERIOR:** Porcelanato (dureza grado 4-5) rectificado de 30x60cm., color blanco, hasta 2.20m de altura. **ILUMINACIÓN:** 2 luminarias L5 (LED) y 3 luminarias L7 (bajo consumo).	
	Observaciones	Las luminarias se colocarán fijadas directamente al techo de Hormigón armado visto.
	Restricciones	

Aberturas, protecciones y equipamientos	**ABERTURA INTERIOR:** 1 unidad C1.1 y 1 unidad C7. Ver planillas de carpintería. **ABERTURA EXTERIOR:** 1 unidad A15.2. Ver planillas de aluminio. **EQUIPAMIENTO FIJO:** 1 unidad ME1, mesada de granito con 3 piletas de loza de pegar circular Ø 34 cm y soporte metálico. Ver planillas de mesadas. 3 unidades MA1 y 2 unidades MA2, mamparas de placa de MDF terminación melamínico con estructura de aluminio. Ver planilla de mamparas. 1 unidad C7, armario. Ver planilla de carpintería. 3 inodoros pedestal blanco con válvula de descarga automática (fluxor). **EQUIPAMINETO MOBILIARIO:** NO. **GRIFERÍA:** 3 grifos sobre mesada con temporizador mecánico (solo agua fría) y grifería para ducha. **ESPEJO:** 1 unidad E1, sobre mesada ME1 del ancho útil de la misma, altura 1.20 m. **ACCESORIOS:** 1 seca manos eléctrico en A. Inox., 1 dispensador de toallas de papel en A. Inox. capacidad 1000 hojas, 3 dispensadores de jabón líquido en A. Inox. de fijación a mesada, 3 portarrollos exterior en A. Inox. capacidad 500 m, 3 perchas en A. Inox .	
	Observaciones	La abertura interior C1.1 es compartida con el local B19. La abertura exterior A15.2 es compartida con los locales B60 y B61.
	Restricciones	
Instalaciones	**AIRE ACONDICIONADO:** NO. **VENTILACIÓN ARTIFICIAL o EXTRACCIÓN:** NO. **ELECTRICA:** SI - iluminación y potencia. **TELEFONÍA Y DATOS:** NO. **SANITARIA:** SI - abastecimiento (agua fría) y desagües. **DETECCIÓN TEMPRANA DE HUMO:** SI – 1 detector de humo. **EXTINCIÓN:** NO.	
	Observaciones	Eléctrica embutida en tabiques, muros y techo. El control de iluminación es con llave de corte operada desde Tablero. Puestas de potencia: 1 para seca manos y 1 de servicio.
	Restricciones	

LOCAL 19 ***Circulación Oficinas***	**Ubicación:** planta baja N 31.00	**Identificación** *B19*
Planta esquemática	Ver lámina B05-INV-A-100	
Especificaciones Físicas	**AREA:** 54.3 m² **ALTURA LIBRE:** 2.60 m **ILUMINACIÓN NATURAL**: SI. **VENTILACIÓN NATURAL:** SI.	
	Observaciones	Acceso desde locales B1, 2, 3, 4, 5, 6, 7, 8, 11, 12, 13, 14, 15, 16, 17 y 18 Oficinas para cátedras, B9 y B10 Baños, B20 Circulación Transversal y desde local B59 Acceso-Salida Techada.
	Restricciones	

<table>
<tr><td rowspan="3">Terminaciones</td><td colspan="2">PISO: Baldosas monolíticas pre pulidas 30cmx30cm, tipo Blangino en color negro.
ZÓCALO: Baldosas monolíticas pre pulidas 30cm, h=7cm., tipo Blangino en color negro igual al piso.
UMBRAL: Igual al piso del local. En puerta de acceso y salida Piso de baldosa monolítica 30cmx30cm, terminación rustica-granular para exteriores, tipo Blangino, color negro.
CIELORRASO Y TECHO: Hormigón armado visto, acabado superficial con silicona líquida transparente mate.
MUROS Y TABIQUES: T1.1 y T2.1. Ver planillas de muros.
TERMINACIÓN INTERIOR: Placa de yeso tipo "Durlock", enduido y pintado.
PINTURA: Paramentos: Esmalte sintético semi-brillo para interiores, blanco, sobre sellador y enduido.
Techo: Silicona líquida transparente mate.
Carpintería: Esmalte sintético semi brillo, color a definir en obra.
REVESTIMIENTO INTERIOR: NO.
ILUMINACIÓN: 8 luminarias L4* (LED), 4 luminarias de emergencia L8 y 1 luminaria de salida de emergencia L9.</td></tr>
<tr><td>Observaciones</td><td>Si el nivel de piso interior tiene el mismo nivel que el piso exterior, se deberá colocar una reguera de piso antes del acceso en el lado exterior de la abertura.
Las luminarias se colocarán fijadas directamente al techo de Hormigón armado visto y sobre dintel las luminarias de salida de emergencia.</td></tr>
<tr><td>Restricciones</td><td>El zócalo se debe colocar parcialmente embebido en el espesor del muro o tabique, en este caso sustituyendo la primera placa de roca de yeso.
Cantoneras en todas las aristas salientes.</td></tr>
<tr><td rowspan="3">Aberturas, protecciones y equipamientos</td><td colspan="2">ABERTURA INTERIOR: 18 unidades C1.1. Ver planillas de carpintería.
ABERTURA EXTERIOR: 1 unidad A5. Ver planillas de aluminio.
EQUIPAMIENTO FIJO: 1 unidad C6, placar. Ver planillas de carpintería.
EQUIPAMIENTO MOBILIARIO: NO.
ACCESORIOS: NO.</td></tr>
<tr><td>Observaciones</td><td>La abertura interior C1.1 es compartida con los locales destinados a Oficinas para cátedras y con los locales B9 y B10.
La abertura exterior A5 es compartida con el local B59 e incluye barra antipánico y brazo hidráulico (salida de emergencia).</td></tr>
<tr><td>Restricciones</td><td></td></tr>
<tr><td>Instalaciones</td><td colspan="2">AIRE ACONDICIONADO: NO.
VENTILACIÓN ARTIFICIAL o EXTRACCIÓN: NO.
ELECTRICA: SI - iluminación y potencia.
TELEFONÍA Y DATOS: Bandeja portacables.
SANITARIA: NO.
DETECCIÓN TEMPRANA DE HUMO: SI – 4 sensores de humo.
EXTINCIÓN: Según Proyecto Ejecutivo y normativas vigentes de DNB.</td></tr>
</table>

	Observaciones	Por el sector corre 1 bandeja de acero galvanizado por sobre dinteles. Bandeja con separador entre baja tensión y corrientes débiles. De ella se ejecutarán perpendiculares a esta las derivaciones necesarias fijadas al techo de hormigón armado. La instalación de los ductos y bandejas se adecuará a la arquitectura y estructura de cada edificio. Eléctrica aparente por canalizaciones en tabiques y muros y embutida por cielorraso y techo. El control de iluminación es con llave de corte operada desde Tablero. Puestas de potencia: 1 de servicio. Incluye: - 4 luminarias de emergencia L8 y 1 luminaria de salida de emergencia L9. - Herraje antipánico y brazo hidráulico en aberturas A5. Boca de Incendio equipada. Incluye gabinete metálico, válvula globo, conexión storz de 45mm, manguera de 45mm/25m y puntero. Estación manual de alarma de incendio. Sirena de alarma con luz destelladora. 3 extintores con carga de polvo químico seco ABC 4 kg. Las medidas deberán cumplir con Normativa de Bomberos.
	Restricciones	

LOCAL 20 ***Circulación Transversal***	**Ubicación:** planta baja N 31.00		**Identificación** *B20*
Planta esquemática	Ver lámina B05-INV-A-100		
Especificaciones Físicas	**AREA:** 29.0 m² **ALTURA LIBRE:** 2.60 m **ILUMINACIÓN NATURAL**: SI. **VENTILACIÓN NATURAL:** SI.		
	Observaciones	Acceso desde locales B19 Circulación Oficinas, B55 Circulación, B60 y B61 Acceso-Salida Techada.	
	Restricciones		
Terminaciones	**PISO:** Baldosas monolíticas pre pulidas 30cmx30cm, tipo Blangino en color negro. **ZÓCALO:** Baldosas monolíticas pre pulidas 30cm, h=7cm., tipo Blangino en color negro igual al piso. **UMBRAL:** Igual al piso del local. En umbral de acceso y salida Piso de baldosa monolítica 30cmx30cm, terminación rustica-granular para exteriores, tipo Blangino, color negro. **CIELORRASO Y TECHO:** Hormigón armado visto, acabado superficial con silicona líquida transparente mate. **MUROS Y TABIQUES:** T1.1 y T2.1. Ver planillas de muros. **TERMINACIÓN INTERIOR:** Placa de yeso tipo "Durlock", enduido y pintado. **PINTURA:** Paramentos: Esmalte sintético semi-brillo para interiores, blanco, sobre sellador y enduido. Techo: Silicona líquida transparente mate. Herrería: Esmalte sintético sobre protección con base epoxídica para herrería sobre fondo antióxido, color a definir en obra. **REVESTIMIENTO INTERIOR:** NO. **ILUMINACIÓN:** 5 luminarias L4* (LED).		

	Observaciones	Pavimento a nivel y rampa con pendiente 3.4%. Deberá cumplir con las normativas de Accesibilidad vigentes. Si el nivel de piso interior tiene el mismo nivel que el piso exterior, se deberá colocar una reguera de piso antes del acceso en el lado exterior de la abertura. Las luminarias se colocarán fijadas directamente al techo de Hormigón armado visto y sobre dintel las luminarias de salida de emergencia.
	Restricciones	El zócalo se debe colocar parcialmente embebido en el espesor del muro o tabique, en este caso sustituyendo la primera placa de roca de yeso. Cantoneras en todas las aristas salientes.
Aberturas, protecciones y equipamientos	**ABERTURA INTERIOR:** NO. **ABERTURA EXTERIOR:** NO. **EQUIPAMIENTO FIJO:** 2 unidades H5.1, barandas de hierro en rampa. Ver planillas de hierro. **EQUIPAMIENTO MOBILIARIO:** NO. **ACCESORIOS:** NO.	
	Observaciones	
	Restricciones	
Instalaciones	**AIRE ACONDICIONADO:** NO. **VENTILACIÓN ARTIFICIAL o EXTRACCIÓN:** NO. **ELECTRICA:** SI - iluminación y potencia. **TELEFONÍA Y DATOS**: Bandeja portacables. **SANITARIA:** SI. Canalización de desagüe de primarias de baños B9 y B52. **DETECCIÓN TEMPRANA DE HUMO:** SI – 2 sensores de humo. **EXTINCIÓN:** Según Proyecto Ejecutivo y normativas vigentes de DNB.	
	Observaciones	Por el sector corre 1 bandeja de acero galvanizado por sobre dinteles. Bandeja con separador entre baja tensión y corrientes débiles. De ella se ejecutarán perpendiculares a esta las derivaciones necesarias fijadas al techo de hormigón armado. La instalación de los ductos y bandejas se adecuará a la arquitectura y estructura de cada edificio. Eléctrica aparente por canalizaciones en tabiques y muros y embutida por cielorraso y techo. El control de iluminación es con llave de corte operada desde Tablero. Incluye: - Boca de Incendio equipada. Incluye gabinete metálico, válvula globo, conexión storz de 45mm, manguera de 45mm/25m y puntero. Estación manual de alarma de incendio. Sirena de alarma con luz destelladora. 2 extintores con carga de polvo químico seco ABC 4 kg.
	Restricciones	

LOCAL 21 y 48 ***Sala de apoyo a cátedra***	**Ubicación:** planta baja N 31.00	**Identificación** *B21 y B48*
Planta esquemática	Ver lámina B05-INV-A-100	
Especificaciones Físicas	**AREA:** 16.4 m² **ALTURA LIBRE:** 2.60 m. **ILUMINACIÓN NATURAL**: SI. **VENTILACIÓN NATURAL:** SI.	
	Observaciones	Acceso desde local B55 Circulación.
	Restricciones	

Terminaciones	**PISO:** Baldosas monolíticas pre pulidas 30cmx30cm, tipo Blangino en color negro. **ZÓCALO:** Baldosas monolíticas pre pulidas 30cm, h=7cm., tipo Blangino en color negro igual al piso. **UMBRAL:** Igual al piso del local. **CIELORRASO Y TECHO:** Hormigón armado visto, acabado superficial con silicona líquida transparente mate. **MUROS Y TABIQUES:** M1.1, T1.1 y T2.1. Ver planillas de muros. **TERMINACIÓN INTERIOR:** Placa de yeso tipo "Durlock", enduido y pintado, en M1.1 sobre estructura metálica omega. **PINTURA:** Paramentos: Esmalte sintético semi-brillo para interiores, blanco, sobre sellador y enduido. Techo: Silicona líquida transparente mate. Carpintería: Esmalte sintético semi brillo, color a definir en obra. **REVESTIMIENTO INTERIOR:** NO. **ILUMINACIÓN:** 3 luminarias L1 (2 tubos LED), 1 luminaria L4* (LED) y 1 luminaria de emergencia L8.	
	Observaciones	Las luminarias se colocarán fijadas directamente al techo de Hormigón armado visto.
	Restricciones	El zócalo se debe colocar parcialmente embebido en el espesor del muro o tabique, en este caso sustituyendo la primera placa de roca de yeso. Cantoneras en todas las aristas salientes.
Aberturas, protecciones y equipamientos	**ABERTURA INTERIOR:** 1 unidad C1.1. Ver planillas de carpintería. **ABERTURA EXTERIOR:** 1 unidad A2. Ver planillas de aluminio. **EQUIPAMIENTO FIJO:** NO. **EQUIPAMIENTO MOBILIARIO:** NO. **ACCESORIOS:** NO.	
	Observaciones	La abertura interior C1.1 es compartida con el local B55.
	Restricciones	
Instalaciones	**AIRE ACONDICIONADO:** Instalación para colocar 1 equipo MINISPLIT según cálculo de balance térmico. **VENTILACIÓN ARTIFICIAL o EXTRACCIÓN:** NO. **ELECTRICA:** SI - iluminación y potencia. **TELEFONÍA Y DATOS:** SI. 2 puestos de trabajo. **SANITARIA:** SI (desagüe unidades AA). **DETECCIÓN TEMPRANA DE HUMO:** SI – 1 detector de humo. **EXTINCIÓN:** Según Proyecto Ejecutivo y normativas vigentes de DNB.	
	Observaciones	Eléctrica aparente por canalizaciones en tabiques y muros y embutida por cielorraso y techo. El control de iluminación es con llave de corte operada desde Tablero. Puestas de potencia y datos: 2 puestos de trabajo y 1 puesta de potencia para A.A. Incluye: - 1 luminaria de emergencia L8.
	Restricciones	

LOCAL 22, 23, 46 y 47 ***Sala de apoyo a cátedra***	**Ubicación:** planta baja N 31.00	**Identificación** *B22, B23, B46 y B47*
Planta esquemática	Ver lámina B05-INV-A-100	
Especificaciones Físicas	**AREA:** 10.4 m² **ALTURA LIBRE:** 2.60 m **ILUMINACIÓN NATURAL**: SI. **VENTILACIÓN NATURAL:** SI.	
	Observaciones	Acceso desde local B55 Circulación.
	Restricciones	

Terminaciones	**PISO:** Baldosas monolíticas pre pulidas 30cmx30cm, tipo Blangino en color negro. **ZÓCALO:** Baldosas monolíticas pre pulidas 30cm, h=7cm., tipo Blangino en color negro igual al piso. **UMBRAL:** Igual al piso del local. **CIELORRASO Y TECHO:** Hormigón armado visto, acabado superficial con silicona líquida transparente mate. **MUROS Y TABIQUES:** M1.1 y T1.1. Ver planillas de muros. **TERMINACIÓN INTERIOR:** Placa de yeso tipo "Durlock", enduido y pintado, en M1.1 sobre estructura metálica omega. **PINTURA:** Paramentos: Esmalte sintético semi-brillo para interiores, blanco, sobre sellador y enduido. Techo: Silicona líquida transparente mate. Carpintería: Esmalte sintético semi brillo, color a definir en obra. **REVESTIMIENTO INTERIOR:** NO. **ILUMINACIÓN:** 2 luminarias L1 (2 tubos LED) y 1 luminaria de emergencia L8.	
	Observaciones	Las luminarias se colocarán fijadas directamente al techo de Hormigón armado visto.
	Restricciones	El zócalo se debe colocar parcialmente embebido en el espesor del muro o tabique, en este caso sustituyendo la primera placa de roca de yeso. Cantoneras en todas las aristas salientes.
Aberturas, protecciones y equipamientos	**ABERTURA INTERIOR:** 1 unidad C1.1. Ver planillas de carpintería. **ABERTURA EXTERIOR:** 1 unidad A2. Ver planillas de aluminio. **EQUIPAMIENTO FIJO:** 1 unidad C10, placar, en locales A37 y A63. 1 unidad C11, placar, en locales A38 y A62. Ver planillas de carpintería. **EQUIPAMIENTO MOBILIARIO:** NO. **ACCESORIOS:** NO.	
	Observaciones	La abertura interior C1.1 es compartida con el local B55.
	Restricciones	
Instalaciones	**AIRE ACONDICIONADO:** Instalación para colocar 1 equipo MINISPLIT según cálculo de balance térmico. **VENTILACIÓN ARTIFICIAL o EXTRACCIÓN:** NO. **ELECTRICA:** SI - iluminación y potencia. **TELEFONÍA Y DATOS:** SI. 2 puestos de trabajo. **SANITARIA:** SI (desagüe unidades AA). **DETECCIÓN TEMPRANA DE HUMO:** SI – 1 detector de humo. **EXTINCIÓN:** Según Proyecto Ejecutivo y normativas vigentes de DNB.	
	Observaciones	Eléctrica aparente por canalizaciones en tabiques y muros y embutida por cielorraso y techo. El control de iluminación es con llave de corte operada desde Tablero. Puestas de potencia y datos: 2 puestos de trabajo y 1 puesta de potencia para A.A. Incluye: - 1 luminaria de emergencia L8.
	Restricciones	

LOCAL 24, 25, 26, 43, 44 Y 45 ***Módulo básico de laboratorio simple***	**Ubicación:** planta baja N 31.00	**Identificación** *B24, B25, B26, B43, B44 y B45*
Planta esquemática	Ver lámina B05-INV-A-100	
Especificaciones Físicas	**AREA:** 19.0 m² **ALTURA LIBRE:** 2.60 m **ILUMINACIÓN NATURAL**: SI. **VENTILACIÓN NATURAL:** SI.	
	Observaciones	Acceso desde local B56 Circulación Laboratorios.

	Restricciones	
Terminaciones	**PISO:** Baldosas monolíticas pre pulidas 30cmx30cm, tipo Blangino, color negro. Piso pendiente del 2% hacia rejilla de piso a determinar en el PE. **ZÓCALO:** Zócalo sanitario de chapa esmaltada color blanco, de 5cm, de radio en todos los muros y tabiques. **UMBRAL:** Igual al piso del local. **CIELORRASO Y TECHO:** Hormigón armado visto, acabado superficial con silicona líquida transparente mate. **MUROS Y TABIQUES:** M1.1, T3.1 y T4.2 sólo en B24 y B45. Ver planillas de muros. **TERMINACIÓN INTERIOR:** Placa de yeso tipo "Durlock", enduido y pintado, en M1.1 sobre estructura metálica omega. **PINTURA:** Paramentos: Esmalte sintético semi-brillo para interiores, blanco, sobre sellador y enduido. Techo: Silicona líquida transparente mate. Carpintería: Esmalte sintético semi brillo, color a definir en obra. **REVESTIMIENTO INTERIOR:** NO. **ILUMINACIÓN:** 3 luminarias L1 (2 tubos LED), 2 luminarias L2 (1 tubo LED) y 1 luminaria de emergencia L8.	
	Observaciones.	Las luminarias se colocarán fijadas directamente al techo de Hormigón armado visto, en este caso a una altura no mayor de dinteles. Pavimento de terminación con pendiente (2%) en sector de ducha y lavaojos. Pavimento de terminación con pendiente (2%) en donde existan regueras.
	Restricciones	Cantoneras en todas las aristas salientes. Tapa junta de junta de trabajo, de piso, paredes y cielorraso de alfajía de aluminio anodizado, tomado de uno de los lados, sólo en locales B24 y B45.
Aberturas, protecciones y equipamientos	**ABERTURA INTERIOR:** 1 unidad C1.2. Ver planillas de carpintería. **ABERTURA EXTERIOR:** 1 unidad A1.1. Ver planillas de aluminio. **EQUIPAMIENTO FIJO:** 1 unidad ME4.1, mesada de acero inoxidable con pileta doble de acero inoxidable y decantador de sólidos. 2 unidades ME4.2 y 1 unidad ME4.3, mesadas de acero inoxidable. 1 unidad AI1, piletón de acero inoxidable con decantador de sólidos. Ver planillas de mesadas. 1 unidad AI2.5, reguera de piso de acero inoxidable. Ver planillas de acero inoxidable. **EQUIPAMINETO MOBILIARIO:** NO. **GRIFERÍA:** Grifería tipo bar de mesada, con rosca en la punta y palanca de corte de agua fría y caliente. Grifería de pared con llave esclusa y pico con rosca. **ACCESORIOS:** NO.	
	Observaciones	La abertura interior C1.2 es compartida con el local B55.
	Restricciones	
Instalaciones	**AIRE ACONDICIONADO:** Instalación para colocar 1 equipo MINISPLIT según cálculo de balance térmico. **VENTILACIÓN ARTIFICIAL o EXTRACCIÓN:** NO. **ELECTRICA:** SI - iluminación y potencia. **TELEFONÍA Y DATOS:** SI. 3 puestos de trabajo. **SANITARIA:** SI - abastecimiento (agua fría) y desagüe. Desagüe unidades AA. Abastecimiento de Gas. **DETECCIÓN TEMPRANA DE HUMO:** SI – 1 detector de humo. **EXTINCIÓN:** Según Proyecto Ejecutivo y normativas vigentes de DNB.	

	Observaciones	Eléctrica aparente por canalizaciones en tabiques y muros y embutida por cielorraso y techo. El control de iluminación es con llave de corte operada desde Tablero. Puestas de potencia y datos: 3 puestos de trabajo y 1 puesta de potencia para A.A. Instalación y suministro de duchero - lavaojos. Incluye: - 1 luminaria de emergencia L8. - Sensor de gas.
	Restricciones	

LOCAL 27 y 42 ***Sala de reunión y Recepción***	**Ubicación:** planta baja N 31.00		**Identificación** *B27 y B42*
Planta esquemática	Ver lámina B05-INV-A-100		
Especificaciones Físicas	**AREA:** 18.8 m² **ALTURA LIBRE:** 2.60 m **ILUMINACIÓN NATURAL**: SI. **VENTILACIÓN NATURAL:** SI.		
	Observaciones	Acceso desde B56 Circulación Laboratorios.	
	Restricciones		
Terminaciones	**PISO:** Baldosas monolíticas pre pulidas 30cmx30cm, tipo Blangino en color negro. **ZÓCALO:** Baldosas monolíticas pre pulidas 30cm, h=7cm., tipo Blangino en color negro igual al piso. **UMBRAL:** Igual al piso del local. **CIELORRASO Y TECHO:** Hormigón armado visto, acabado superficial con silicona líquida transparente mate. **MUROS Y TABIQUES:** M1.1 y T3.1. Ver planillas de muros. **TERMINACIÓN INTERIOR:** Placa de yeso tipo "Durlock", enduido y pintado, en M1.1 sobre estructura metálica omega. **PINTURA:** Paramentos: Esmalte sintético semi-brillo para interiores, blanco, sobre sellador y enduido. Techo: Silicona líquida transparente mate. Carpintería: Esmalte sintético semi brillo, color a definir en obra. **REVESTIMIENTO INTERIOR:** NO. **ILUMINACIÓN:** 3 luminarias L1 (2 tubos LED) y 1 luminaria de emergencia L8.		
	Observaciones	Las luminarias se colocarán fijadas directamente al techo de Hormigón armado visto	
	Restricciones	El zócalo se debe colocar parcialmente embebido en el espesor del muro o tabique, en este caso sustituyendo la primera placa de roca de yeso. Cantoneras en todas las aristas salientes.	
Aberturas, protecciones y equipamientos	**ABERTURA INTERIOR:** 1 unidad C1.2. Ver planillas de carpintería. **ABERTURA EXTERIOR:** 1 unidad A1.1. Ver planillas de aluminio. **EQUIPAMIENTO FIJO:** NO. **EQUIPAMIENTO MOBILIARIO:** NO. **ACCESORIOS:** NO.		
	Observaciones	La abertura interior C1.2 es compartida con el local B56.	
	Restricciones		

Instalaciones	**AIRE ACONDICIONADO:** SI. Instalación para colocar 1 equipo MINISPLIT según cálculo de balance térmico. **VENTILACIÓN ARTIFICIAL o EXTRACCIÓN:** No. **ELECTRICA:** Si, iluminación y potencia. **TELEFONÍA Y DATOS:** Si. 4 puestos de trabajo. **SANITARIA:** SI (desagüe unidades AA). **DETECCIÓN TEMPRANA DE HUMO:** SI – 1 sensor de humo. **EXTINCIÓN:** Según Proyecto Ejecutivo y normativas vigentes de DNB.	
	Observaciones	Eléctrica aparente por canalizaciones en tabiques y muros y embutida por cielorraso y techo. El control de iluminación es con llave de corte operada desde Tablero. Puestas de potencia y datos: 4 puestos de trabajo y 1 puesta de potencia para A.A. Incluye: - 1 luminaria de emergencia L8.
	Restricciones	

LOCAL 50 ***Tablero y Rack***	**Ubicación:** planta baja N 31.00	**Identificación** *B50*
Planta esquemática	Ver lámina B05-INV-A-100	
Especificaciones Físicas	**AREA:** 8.2 m² **ALTURA LIBRE:** 2.60 m **ILUMINACIÓN NATURAL**: NO. **VENTILACIÓN NATURAL:** NO.	
	Observaciones	Acceso desde el local B55 Circulación.
	Restricciones	
Terminaciones	**PISO:** Baldosas monolíticas pre pulidas 30cmx30cm, tipo Blangino en color negro. **ZÓCALO:** Baldosas monolíticas pre pulidas 30cm, h=7cm., tipo Blangino en color negro igual al piso. **UMBRAL:** Igual al piso del local. **CIELORRASO Y TECHO:** Hormigón armado visto, acabado superficial con silicona líquida transparente mate. **MUROS Y TABIQUES:** T1.1 y T1.2. Ver planillas de muros. **REVOQUE INTERIOR:** Placa de yeso tipo "Durlock", enduido y pintado. **PINTURA:** Paramentos: Esmalte sintético semi-brillo para interiores, blanco, sobre sellador y enduido. Techo: Silicona líquida transparente mate. Carpintería: Esmalte sintético semi brillo, color a definir en obra. **REVESTIMIENTO INTERIOR:** NO. **ILUMINACIÓN:** 1 luminaria L1 (2 tubos LED).	
	Observaciones	Las luminarias se colocarán fijadas directamente al techo de Hormigón armado visto.
	Restricciones	El zócalo se debe colocar parcialmente embebido en el espesor del muro o tabique, en este caso sustituyendo la primera placa de roca de yeso. Cantoneras en todas las aristas salientes.
Aberturas, protecciones y equipamientos	**ABERTURA INTERIOR:** 1 unidad C1.1. Ver planillas de carpintería. **ABERTURA EXTERIOR:** NO. **EQUIPAMIENTO FIJO:** Se instalará Rack de pared para componentes electrónicos. **EQUIPAMIENTO MOBILIARIO:** NO. **ACCESORIOS:** NO.	
	Observaciones	La abertura interior C1.1 es compartida con el local B55.
	Restricciones	

Instalaciones	**AIRE ACONDICIONADO:** Instalación para colocar 2 equipos MINISPLIT según cálculo de balance térmico. **VENTILACIÓN ARTIFICIAL o EXTRACCIÓN:** NO. **ELECTRICA:** SI - iluminación y potencia. **TELEFONÍA Y DATOS:** Rack. **SANITARIA:** SI (desagüe unidades AA). **DETECCIÓN TEMPRANA DE HUMO:** SI – 2 Detectores termovelocimétricos (uno colocado en ambiente y otro sobre cielorraso). Central de detección y alarma de Incendio. **EXTINCIÓN:** Según Proyecto Ejecutivo y normativas vigentes de DNB.	
	Observaciones	Eléctrica aparente por canalizaciones en tabiques y muros y embutida por cielorraso y techo. El control de iluminación es con llave de corte operada desde Tablero. Puestas de potencia: 2 puestas de potencia para A.A. Tablero General (TGD)- Eléctrica. Incluye: - 1 luminaria de emergencia L8. - Rack de Datos. - 2 Detectores termovelocimétricos (uno colocado en ambiente y otro sobre cielorraso). - 1 extintor con carga de polvo químico seco ABC 3.5 kg.
	Restricciones	

LOCAL 51 y 53 ***Vestuario c/baño docente***	**Ubicación:** planta baja N 31.00	**Identificación** *B51 y B53*
Planta esquemática	Ver lámina B05-INV-A-100	
Especificaciones Físicas	**AREA:** 7.2 m², incluye baño y vestuario. **ALTURA LIBRE:** 2.20 m en sector baño y 2.6 m en sector vestuario. **ILUMINACIÓN NATURAL**: NO. **VENTILACIÓN NATURAL:** SI. Ducto de ventilación en azotea. 2 unidades A26 y 2 unidades A27, celosía con malla contra insectos exterior. Ver planilla de aluminio.	
	Observaciones	Acceso desde el local B55 Circulación.
	Restricciones	
Terminaciones	**PISO:** Baldosas monolíticas pre pulidas 30cmx30cm, tipo Blangino en color negro. **ZÓCALO:** Baldosas monolíticas pre pulidas 30cm, h=7cm., tipo Blangino en color negro igual al piso. **UMBRAL:** Igual al piso del local. **CIELORRASO:** Cielorraso con estructura galvanizada y placas de yeso de 1cm., de espesor, con junta tomada, en sector baño. Hormigón armado visto, acabado superficial con silicona líquida transparente mate, en sector vestuario. **MUROS Y TABIQUES:** T1.2, T1.3 y T4.3. Ver planillas de muros. **TERMINACIÓN INTERIOR:** Porcelanato (dureza grado 4-5) rectificado de 30x60cm., color blanco, hasta 2.20m de altura. **PINTURA:** Paramentos: Esmalte sintético semi-brillo para interiores, blanco, sobre sellador y enduido, en sector vestuario. Desde la altura de 2.20 m esmalte sintético semi-brillo para interiores, blanco, sobre sellador y enduido, en sector baño. Cielorraso: Pintura antihongos en cielorrasos de yeso, color blanco tiza. Techo: Silicona líquida transparente mate. Carpintería: Esmalte sintético semi brillo, color a definir en obra. **REVESTIMIENTO INTERIOR:** Porcelanato (dureza grado 4-5) rectificado de 30x60cm., color blanco, hasta 2.20m de altura. **ILUMINACIÓN:** 3 luminarias L5 (LED).	
	Observaciones	Las luminarias se colocarán embutidas en cielorraso de yeso y fijadas directamente al techo de Hormigón armado visto. Pavimento de terminación con pendiente (2%) en ducha. Zócalo de granito en sector de ducha.

	Restricciones	El zócalo se debe colocar parcialmente embebido en el espesor del muro o tabique, en este caso sustituyendo la primera placa de roca de yeso. Cantoneras en todas las aristas salientes.
Aberturas, protecciones y equipamientos	**ABERTURA INTERIOR:** 1 unidad C1.1, 1 unidad C3. Ver planillas de carpintería. **ABERTURA EXTERIOR:** 1 unidad A17, rejilla de ventilación. 2 unidades A26 y 2 unidades A27. Ver planillas de aluminio. **EQUIPAMIENTO FIJO:** 1 unidad ME2, mesada de granito con 1 pileta de loza de pegar circular Ø 34 cm y soporte metálico. Ver planillas de mesadas. 1 unidad MA3, mampara de placa de MDF terminación melamínico con estructura de aluminio. Ver planilla de mamparas. 1 inodoro pedestal blanco con válvula de descarga automática (fluxor). **EQUIPAMINETO MOBILIARIO:** NO. **GRIFERÍA:** 1 grifo sobre mesada con temporizador mecánico (solo agua fría) y grifería para ducha mono comando (agua fría y caliente). **ESPEJO:** 1 unidad E2, sobre mesada ME2 del ancho útil de la misma, altura 1.20 m. **ACCESORIOS:** 1 seca manos eléctrico en A. Inox., 1 dispensador de toallas de papel en A. Inox. capacidad 1000 hojas, 1 dispensador de jabón líquido en A. Inox. de fijación a mesada, 1 portarrollos exterior en A. Inox. capacidad 500 m, 3 perchas en A. Inox.	
	Observaciones	La abertura interior C1.1 es compartida con el local B55.
	Restricciones	
Instalaciones	**AIRE ACONDICIONADO:** NO **VENTILACIÓN ARTIFICIAL o EXTRACCIÓN:** NO **ELECTRICA:** SI - iluminación y potencia. **TELEFONÍA Y DATOS:** NO. **SANITARIA:** SI - abastecimiento (agua fría y caliente en duchas) y desagües. Abastecimiento de Gas (agua caliente duchas). **DETECCIÓN TEMPRANA DE HUMO:** SI – 2 sensores de humo (uno colocado en ambiente y otro sobre cielorraso). 1 Detector termovelocimétrico, en sector de ducha. **EXTINCIÓN:** NO.	
	Observaciones	Eléctrica aparente por canalizaciones en tabiques y muros y embutida por cielorraso y techo. Eléctrica embutida en tabiques, muros y techo, sólo en sector baño. El control de iluminación es con llave de corte operada desde Tablero. Puestas de potencia: 1 para seca manos y 1 de servicio. Dejar prevista la posibilidad de usar un colector solar de calentamiento de agua.
	Restricciones	

LOCAL 52 ***Baño Accesible***	**Ubicación:** planta baja N 31.00	**Identificación** *B52*
Planta esquemática	Ver lámina B05-INV-A-100	
Especificaciones Físicas	**AREA:** 8.2 m² **ALTURA LIBRE:** 2.20 m **ILUMINACIÓN NATURAL**: NO. **VENTILACIÓN NATURAL:** SI.	
	Observaciones	Acceso desde local B55 Circulación.
	Restricciones	

Terminaciones	**PISO:** Baldosas monolíticas pre pulidas 30cmx30cm, tipo Blangino en color negro. **ZÓCALO:** NO. **UMBRAL:** Igual al piso del local. **CIELORRASO Y TECHO:** Cielorraso con estructura galvanizada y placas de yeso de 1cm., de espesor, con junta tomada. **MUROS Y TABIQUES:** T1.2, T1.3. Ver planillas de muros. **TERMINACIÓN INTERIOR:** Porcelanato (dureza grado 4-5) rectificado de 30x60cm., color blanco, hasta 2.20m de altura. **PINTURA:** Paramentos: Desde la altura de 2.20 m esmalte sintético semi-brillo para interiores, blanco, sobre sellador y enduido. Cielorraso: Pintura antihongos en cielorrasos de yeso, color blanco tiza. Carpintería: Esmalte sintético semi brillo, color a definir en obra. **REVESTIMIENTO INTERIOR:** Porcelanato (dureza grado 4-5) rectificado de 30x60cm., color blanco, hasta 2.20m de altura. **ILUMINACIÓN:** 1 luminaria L5 (LED).	
	Observaciones	Las luminarias se colocarán embutidas en cielorraso de yeso.
	Restricciones	
Aberturas, protecciones y equipamientos	**ABERTURA INTERIOR:** 1 unidad C1.1. Ver planillas de carpintería. **ABERTURA EXTERIOR:** 1 unidad A17, rejilla de ventilación. Ver planillas de aluminio. **EQUIPAMIENTO FIJO:** 1 pileta de tipo accesible, 1 inodoro pedestal blanco con válvula de descarga automática con sistema accesible (fluxor), ambos de acuerdo a norma UNIT 200/2014. **EQUIPAMINETO MOBILIARIO:** NO. **GRIFERÍA:** 1 grifo sobre mesada con temporizador mecánico (solo agua fría). Grifería para ducha mono comando (agua fría y caliente) con tubería flexible y ducha tipo teléfono. **ESPEJO:** 1 unidad E4, sobre pileta del ancho útil de la misma, altura 1.30 m. **ACCESORIOS:** 1 barral de sujeción horizontal en A. Inox., 1 barral rebatible de giro vertical en A. Inox., 1 seca manos eléctrico en A. Inox., 1 dispensador de toallas de papel en A. Inox. capacidad 1000 hojas, 1 dispensadores de jabón líquido en A. Inox. de fijación a paramento capacidad ½ litro, 1 portarrollos incluido en barral de A. Inox. capacidad 500 m, 4 perchas en A. Inox., 1 asiento rebatible, 1 agarradera horizontal y 1 vertical en A. Inox., 1 jabonera.	
	Observaciones	La abertura interior C1.1 es compartida con el local de circulación B55. La rejilla de ventilación A17 se colocará fijada directamente a cielorraso.
	Restricciones	
Instalaciones	**AIRE ACONDICIONADO:** NO. **VENTILACIÓN ARTIFICIAL o EXTRACCIÓN:** SI. **ELECTRICA:** SI - iluminación y potencia. **TELEFONÍA Y DATOS:** NO. **SANITARIA:** SI - abastecimiento (agua fría y caliente en ducha) y desagües. **DETECCIÓN TEMPRANA DE HUMO:** SI – 2 sensores de humo (uno colocado en ambiente y otro sobre cielorraso). **EXTINCIÓN:** NO	
	Observaciones	Eléctrica embutida en tabiques, muros y por cielorraso y techo. El control de iluminación es con llave de corte operada desde Tablero. Puestas de potencia: 1 para seca manos y 1 de servicio. Dejar prevista la posibilidad de usar un colector solar de calentamiento de agua.
	Restricciones	

LOCAL 49 y 54 ***Depósitos generales***	**Ubicación:** planta baja N 31.00	**Identificación** *B49 y B54*

Planta esquemática	Ver lámina B05-INV-A-100	
Especificaciones Físicas	**AREA:** 3.8 m² **ALTURA LIBRE:** 2.60 m **ILUMINACIÓN NATURAL**: NO. **VENTILACIÓN NATURAL:** NO.	
	Observaciones	Acceso desde el local B55 Circulación.
	Restricciones	
Terminaciones	**PISO:** Baldosas monolíticas pre pulidas 30cmx30cm, tipo Blangino en color negro. **ZÓCALO:** baldosas monolíticas pre pulidas 30cm h=7cm., tipo "Blangino" en color negro. **UMBRAL:** Igual al piso del local. **CIELORRASO Y TECHO:** Hormigón armado visto, acabado superficial con silicona líquida transparente mate. **MUROS Y TABIQUES:** T1.1, T4.2. Ver planillas de muros. **TERMINACIÓN INTERIOR:** Placa de yeso tipo "Durlock", enduido y pintado. **PINTURA:** Paramentos: Esmalte sintético semi-brillo para interiores, blanco, sobre sellador y enduido. Techo: Silicona líquida transparente mate. Carpintería: Esmalte sintético semi brillo, color a definir en obra. **REVESTIMIENTO INTERIOR:** NO. **ILUMINACIÓN:** 1 luminaria L1 (2 tubos LED) y 1 luminaria de emergencia L8.	
	Observaciones	Las luminarias se colocarán fijadas directamente al techo de Hormigón armado visto.
	Restricciones	
Aberturas, protecciones y equipamientos	**ABERTURA INTERIOR:** 1 unidad C1.1. Ver planillas de carpintería. **ABERTURA EXTERIOR:** NO. **EQUIPAMIENTO FIJO:** NO. **EQUIPAMINETO MOBILIARIO:** NO. **ACCESORIOS:** NO.	
	Observaciones	La abertura interior C1.1 es compartida con el local B55 .
	Restricciones	
Instalaciones	**AIRE ACONDICIONADO:** NO **VENTILACIÓN ARTIFICIAL o EXTRACCIÓN:** NO **ELECTRICA:** SI - iluminación. **TELEFONÍA Y DATOS:** NO. **SANITARIA:** NO. **DETECCIÓN TEMPRANA DE HUMO:** SI – 1 sensor de humo. **EXTINCIÓN:** NO.	
	Observaciones	Eléctrica aparente por canalizaciones en tabiques y muros y embutida por cielorraso y techo. El control de iluminación es con llave de corte operada desde Tablero. Caldereta a Gas, ubicada en local B49. Incluye: - 1 luminaria de emergencia L8.
	Restricciones	

LOCAL 55 ***Circulación***	**Ubicación:** planta baja N 31.00	**Identificación** *B55*
Planta esquemática	Ver lámina B05-INV-A-100	
Especificaciones Físicas	**AREA:** 36.1 m² **ALTURA LIBRE:** 2.60 m **ILUMINACIÓN NATURAL**: NO. **VENTILACIÓN NATURAL:** NO.	

	Observaciones	Acceso desde local B20 Circulación Transversal, B21 y B48 Sala de apoyo a cátedra, B22, B23, B46 y B47 Sala de apoyo a cátedra, B49 y B54 Depósito general, B50 Tablero y Rack, B51 y B53 Baño con vestuario docente, B52 Baño Accesible y B56 Circulación Laboratorios.
	Restricciones	
Terminaciones	**PISO:** Baldosas monolíticas pre pulidas 30cmx30cm, tipo Blangino en color negro. **ZÓCALO:** Baldosas monolíticas pre pulidas 30cm, h=7cm., tipo Blangino en color negro igual al piso. **UMBRAL:** Igual al piso del local. **CIELORRASO Y TECHO:** Hormigón armado visto, acabado superficial con silicona líquida transparente mate. **MUROS Y TABIQUES:** T1.1, T1.2 y T4.3. Ver planillas de muros. **TERMINACIÓN INTERIOR:** Placa de yeso tipo "Durlock", enduido y pintado. **PINTURA:** Paramentos: Esmalte sintético semi-brillo para interiores, blanco, sobre sellador y enduido. Techo: Silicona líquida transparente mate. Carpintería: Esmalte sintético semi brillo, color a definir en obra. **REVESTIMIENTO INTERIOR:** NO. **ILUMINACIÓN:** 7 luminarias L4* (LED) y 2 luminarias de emergencia L8.	
	Observaciones	Las luminarias se colocarán fijadas directamente al techo de Hormigón armado visto.
	Restricciones	El zócalo se debe colocar parcialmente embebido en el espesor del muro o tabique, en este caso sustituyendo la primera placa de roca de yeso. Cantoneras en todas las aristas salientes.
Aberturas, protecciones y equipamientos	**ABERTURA INTERIOR:** 12 unidades C1.1. 1 unidad C2. Ver planillas de carpintería. **ABERTURA EXTERIOR:** NO. **EQUIPAMIENTO FIJO:** NO. **EQUIPAMINETO MOBILIARIO:** NO. **ACCESORIOS:** NO.	
	Observaciones	La abertura interior C1.1 es compartida con los locales B21, B22, B23, B46, B47, B48, B49, B50, B51, B52, B53 y B54.
	Restricciones	
Instalaciones	**AIRE ACONDICIONADO:** NO. **VENTILACIÓN ARTIFICIAL o EXTRACCIÓN:** NO. **ELECTRICA:** SI - iluminación y potencia. **TELEFONÍA Y DATOS:** Bandeja portacables. **SANITARIA:** SI. Canalización de desagüe de primarias de baños B51 y B53. **DETECCIÓN TEMPRANA DE HUMO:** SI– 3 sensores de humo. **EXTINCIÓN:** Según Proyecto Ejecutivo y normativas vigentes de DNB.	
	Observaciones	Eléctrica aparente por canalizaciones en tabiques y muros y embutida por cielorraso y techo. El control de iluminación es con llave de corte operada desde Tablero. Puestas de potencia: 1 de servicio. Incluye: - 2 luminaria de emergencia L8.
	Restricciones	

LOCAL 56 ***Circulación Laboratorios***	**Ubicación:** planta baja N 31.00	**Identificación** *B56*
Planta esquemática	Ver lámina B05-INV-A-100	

Especificaciones Físicas	**AREA:** 51.8 m². Incluye el área de las antesalas de los laboratorios. **ALTURA LIBRE:** 2.60 m **ILUMINACIÓN NATURAL**: NO. **VENTILACIÓN NATURAL:** NO.	
	Observaciones	Acceso desde local B55 Circulación, B57 Hall de acceso de estudiantes a salas de anatomía y desde los laboratorios del pabellón B.
	Restricciones	
Terminaciones	**PISO:** Baldosas monolíticas pre pulidas 30cmx30cm, tipo Blangino en color negro. **ZÓCALO:** Baldosas monolíticas pre pulidas 30cm, h=7cm., tipo Blangino en color negro igual al piso. **UMBRAL:** Igual al piso del local. **CIELORRASO Y TECHO:** Hormigón armado visto, acabado superficial con silicona líquida transparente mate. **MUROS Y TABIQUES:** T1.1, T3.1. Ver planillas de muros. **TERMINACIÓN INTERIOR:** Placa de yeso tipo "Durlock", enduido y pintado. **PINTURA:** Paramentos: Esmalte sintético semi-brillo para interiores, blanco, sobre sellador y enduido. Techo: Silicona líquida transparente mate. Carpintería: Esmalte sintético semi brillo, color a definir en obra. **REVESTIMIENTO INTERIOR:** NO. **ILUMINACIÓN:** 4 luminarias L4* (LED) y 2 luminarias de emergencia L8.	
	Observaciones	Las luminarias se colocarán fijadas directamente al techo de Hormigón armado visto.
	Restricciones	El zócalo se debe colocar parcialmente embebido en el espesor del muro o tabique, en este caso sustituyendo la primera placa de roca de yeso. Cantoneras en todas las aristas salientes. Tapa junta de junta de trabajo, de piso, paredes y cielorraso de alfajía de aluminio anodizado, tomado de uno de los lados.
Aberturas, protecciones y equipamientos	**ABERTURA INTERIOR:** 8 unidades C1.2. 1 unidad C2. Ver planillas de carpintería. **ABERTURA EXTERIOR:** NO. **EQUIPAMIENTO FIJO:** 12 unidades C4, placar. Ver planillas de carpintería. **EQUIPAMINETO MOBILIARIO:** NO. **ACCESORIOS:** NO.	
	Observaciones	La abertura interior C1.2 es compartida con los locales B27, B42 y con los laboratorios del pabellón A.
	Restricciones	
Instalaciones	**AIRE ACONDICIONADO:** NO **VENTILACIÓN ARTIFICIAL o EXTRACCIÓN:** NO **ELECTRICA:** SI - iluminación y potencia. **TELEFONÍA Y DATOS:** Bandeja portacables. **SANITARIA:** NO **DETECCIÓN TEMPRANA DE HUMO:** SI – 2 sensores de humo. **EXTINCIÓN:** Según Proyecto Ejecutivo y normativas vigentes de DNB.	
	Observaciones	Eléctrica aparente por canalizaciones en tabiques y muros y embutida por cielorraso y techo. El control de iluminación es con llave de corte operada desde Tablero. Puestas de potencia: 1 de servicio. Incluye: - Boca de Incendio equipada. Incluye gabinete metálico, válvula globo, conexión storz de 45mm, manguera de 45mm/25m y puntero. Estación manual de alarma de incendio. Sirena de alarma con luz destelladora. 4 extintores con carga de polvo químico seco ABC 4 kg.
	Restricciones	

LOCAL 57 ***Hall de acceso de estudiantes a aulas de anatomía***	**Ubicación:** planta baja N 31.00		**Identificación** *B57*
Planta esquemática	Ver lámina B05-INV-A-100		
Especificaciones Físicas	**AREA:** 39.9 m² **ALTURA LIBRE:** 2.60 m **ILUMINACIÓN NATURAL**: SI. **VENTILACIÓN NATURAL:** SI.		
	Observaciones	Acceso desde locales B56 y B58 Circulación Laboratorios.	
	Restricciones		
Terminaciones	**PISO:** Baldosas monolíticas pre pulidas 30cmx30cm, tipo Blangino en color negro. **ZÓCALO:** Baldosas monolíticas pre pulidas 30cm, h=7cm., tipo Blangino en color negro igual al piso. **UMBRAL:** Igual al piso del local. **CIELORRASO Y TECHO:** Hormigón armado visto, acabado superficial con silicona líquida transparente mate. **MUROS Y TABIQUES:** M1.1 y T1.1. Ver planillas de muros. **TERMINACIÓN INTERIOR:** Placa de yeso tipo "Durlock", enduido y pintado, en M1.1 sobre estructura metálica omega. **PINTURA:** Paramentos: Esmalte sintético semi-brillo para interiores, blanco, sobre sellador y enduido. Techo: Silicona líquida transparente mate. Carpintería: Esmalte sintético semi brillo, color a definir en obra. **REVESTIMIENTO INTERIOR:** NO. **ILUMINACIÓN:** 3 luminarias L4* (LED).		
	Observaciones	Las luminarias se colocarán fijadas directamente al techo de Hormigón armado visto.	
	Restricciones	El zócalo se debe colocar parcialmente embebido en el espesor del muro o tabique, en este caso sustituyendo la primera placa de roca de yeso. Cantoneras en todas las aristas salientes.	
Aberturas, protecciones y equipamientos	**ABERTURA INTERIOR:** 1 unidad C2. Ver planillas de carpintería. **ABERTURA EXTERIOR:** 2 unidades A12. Ver planillas de aluminio. **EQUIPAMIENTO FIJO:** NO. **EQUIPAMINETO MOBILIARIO:** NO. **ACCESORIOS:** NO.		
	Observaciones	La abertura interior C2 es compartida con el local B58.	
	Restricciones		
Instalaciones	**AIRE ACONDICIONADO:** NO. **VENTILACIÓN ARTIFICIAL o EXTRACCIÓN:** NO. **ELECTRICA:** SI - iluminación y potencia. **TELEFONÍA Y DATOS:** Bandeja portacables. wifi. **SANITARIA:** NO **DETECCIÓN TEMPRANA DE HUMO:** SI – 1 sensor de humo. **EXTINCIÓN:** Según Proyecto Ejecutivo y normativas vigentes de DNB.		
	Observaciones	Por el sector corre 1 bandeja de acero galvanizado por sobre dinteles. Bandeja con separador entre baja tensión y corrientes débiles. De ella se ejecutarán perpendiculares a esta las derivaciones necesarias fijadas al techo de hormigón armado. La instalación de los ductos y bandejas se adecuará a la arquitectura y estructura de cada edificio. Eléctrica embutida en tabiques y muros y aparente por cielorraso. El control de iluminación es con llave de corte operada desde Tablero.	

	Restricciones	

LOCAL 28, 29, 40 y 41	**NO EXISTEN: en ajuste de proyecto se eliminaron o fusionaron con otros locales**

LOCAL 30 y 39 ***Vestuario y baño accesible estudiantes Anatomía***	**Ubicación:** planta baja N 31.00	**Identificación** *B30 y B39*
Planta esquemática	Ver lámina B05-INV-A-100	
Especificaciones Físicas	**AREA:** 22.4 m² **ALTURA LIBRE:** 3.60 m **ILUMINACIÓN NATURAL**: SI, sólo baño. **VENTILACIÓN NATURAL:** SI.	
	Observaciones	Acceso desde local B58 Circulación laboratorios. Incluye vestuario-baño accesible.
	Restricciones	
Terminaciones	**PISO:** Baldosas monolíticas pre pulidas 30cmx30cm, tipo Blangino en color negro. **ZÓCALO:** Baldosas monolíticas pre pulidas 30cm, h=7cm., tipo Blangino en color negro igual al piso. **UMBRAL:** Igual al piso del local. **CIELORRASO Y TECHO:** Hormigón armado visto, acabado superficial con silicona líquida transparente mate. **MUROS Y TABIQUES:** M3.2, T1.1, T4.2 y T4.3. Ver planilla de muros. **TERMINACIÓN INTERIOR:** Porcelanato (dureza grado 4-5) rectificado de 30x60cm., color blanco, hasta 2.20m de altura. Placa de yeso tipo "Durlock", enduido y pintado. **PINTURA:** Paramentos: Desde la altura de 2.20 m esmalte sintético semi-brillo para interiores, blanco, sobre sellador y enduido. Techo: Silicona líquida transparente mate. Carpintería: Esmalte sintético semi brillo, color a definir en obra. **REVESTIMIENTO INTERIOR:** Porcelanato (dureza grado 4-5) rectificado de 30x60cm., color blanco, hasta 2.20m de altura. **ILUMINACIÓN:** 5 luminaria L5 (LED).	
	Observaciones	Las luminarias se colocarán fijadas directamente al techo de Hormigón armado visto.
	Restricciones	El zócalo se debe colocar parcialmente embebido en el espesor del muro o tabique, en este caso sustituyendo la primera placa de roca de yeso. Cantoneras en todas las aristas salientes.
Aberturas, protecciones y equipamientos	**ABERTURA INTERIOR:** 2 unidades C1.1. Ver planilla de carpintería. **ABERTURA EXTERIOR:** 1 unidad A16. Ver planilla de aluminio. **EQUIPAMIENTO FIJO:** 1 pileta de tipo accesible, 1 inodoro pedestal blanco con válvula de descarga automática con sistema accesible (fluxor), ambos de acuerdo a norma UNIT 200/2014. 2 unidades C5.2, placar. Ver planilla de carpintería. **EQUIPAMINETO MOBILIARIO:** NO. **GRIFERÍA:** 1 grifo sobre mesada con temporizador mecánico (solo agua fría). Grifería para ducha mono comando (agua fría y caliente) con tubería flexible y ducha tipo teléfono. **ESPEJO:** 1 unidad E4, sobre pileta del ancho útil de la misma, altura 1.30 m. **ACCESORIOS:** 1 barral de sujeción horizontal en A. Inox., 1 barral rebatible de giro vertical en A. Inox., 1 seca manos eléctrico en A. Inox., 1 dispensador de toallas de papel en A. Inox. capacidad 1000 hojas, 1 dispensadores de jabón líquido en A. Inox. de fijación a paramento capacidad ½ litro, 1 portarrollos incluido en barral de A. Inox. capacidad 500 m, 4 perchas en A. Inox., 1 asiento rebatible, 1 agarradera horizontal y 1 vertical en A. Inox., 1 jabonera.	
	Observaciones	La abertura interior C1.1 es compartida con el local B58.
	Restricciones	

Instalaciones	**AIRE ACONDICIONADO:** NO **VENTILACIÓN ARTIFICIAL o EXTRACCIÓN:** NO **ELECTRICA:** SI - iluminación. **TELEFONÍA Y DATOS:** NO. **SANITARIA:** SI - abastecimiento (agua fría y caliente en ducha) y desagües. **DETECCIÓN TEMPRANA DE HUMO:** SI – 2 detectores de humo. **EXTINCIÓN:** NO.	
	Observaciones	Eléctrica aparente por canalizaciones en tabiques y muros y embutida por cielorraso y techo. Eléctrica embutida en tabiques, muros y techo, sólo en sector baño. El control de iluminación es con llave de corte operada desde Tablero. Dejar prevista la posibilidad de usar un colector solar de calentamiento de agua. Puestas de potencia: 1 para seca manos.
	Restricciones	

LOCAL 31, 32, 37 y 38 ***Aulas laboratorios de anatomía***	**Ubicación:** planta baja N 31.00	**Identificación** *B31, B32, B37 y B38*
Planta esquemática	Ver lámina B05-INV-A-100	
Especificaciones Físicas	**AREA:** 44.5 m² **ALTURA LIBRE:** 3.60 m **ILUMINACIÓN NATURAL**: SI. **VENTILACIÓN NATURAL:** SI.	
	Observaciones	Acceso desde local B58 Circulación laboratorios.
	Restricciones	
Terminaciones	**PISO:** Baldosas monolíticas pre pulidas 30cmx30cm, tipo Blangino, color negro. Piso pendiente del 2% hacia rejilla de piso a determinar en el PE. **ZÓCALO:** Zócalo sanitario de chapa esmaltada color blanco, de 5cm, de radio en todos los muros y tabiques. **UMBRAL:** Igual al piso del local. **CIELORRASO Y TECHO:** Hormigón armado visto, acabado superficial con silicona líquida transparente mate. **MUROS Y TABIQUES:** M3.1, T3.1 y T4.2. Ver planillas de muros. **TERMINACIÓN INTERIOR:** Placa de yeso tipo "Durlock", enduido y pintado, en M3.1 sobre estructura metálica omega. **PINTURA:** Paramentos: Esmalte sintético semi-brillo para interiores, blanco, sobre sellador y enduido. Techo: Silicona líquida transparente mate. Carpintería: Esmalte sintético semi brillo, color a definir en obra. **REVESTIMIENTO INTERIOR:** NO. **ILUMINACIÓN:** 8 luminarias L1 (2 tubos LED) y 1 luminaria de emergencia L8.	
	Observaciones	Las luminarias se colocarán fijadas directamente al techo de Hormigón armado visto. Pavimento de terminación con pendiente (2%) en sector de ducha y lavaojos. Pavimento de terminación con pendiente (2%) en donde existan regueras.
	Restricciones	Cantoneras en todas las aristas salientes.

Aberturas, protecciones y equipamientos	**ABERTURA INTERIOR:** 1 unidad A18. Ver planillas de aluminio. **ABERTURA EXTERIOR:** 2 unidades A1.1. Ver planillas de aluminio. **EQUIPAMIENTO FIJO:** 1 unidad ME5, mesada de granito gris con pileta doble de acero inoxidable y decantador de sólidos. 1 unidad AI1, piletón de acero inoxidable con decantador de sólidos. Ver planillas de mesadas. 1 unidad AI2.5 y 1 unidad AI2.2, reguera de piso de acero inoxidable. Ver planillas de acero inoxidable. Polipasto eléctrico con comando. Ver planillas de detalle de polipasto. **EQUIPAMINETO MOBILIARIO:** SI. Pizarrón compuesto por 2 MDF melamínico color blanco y marco de madera perimetral. Ver planilla de carpintería. **GRIFERÍA:** Grifería tipo bar de mesada, con rosca en la punta y palanca de corte de agua fría y caliente. Grifería de pared con llave esclusa y pico con rosca. **ACCESORIOS:** Si, todos los necesarios para la instalación del polipasto suspendido.	
	Observaciones	La abertura interior A18 es compartida con el local B58.
	Restricciones	
Instalaciones	**AIRE ACONDICIONADO:** Instalación para colocar 2 equipos MINISPLIT según cálculo de balance térmico. **VENTILACIÓN ARTIFICIAL o EXTRACCIÓN:** NO. **ELECTRICA:** SI - iluminación y potencia. **TELEFONÍA Y DATOS:** SI. 3 puestos de trabajo. **SANITARIA:** SI - abastecimiento (agua fría) y desagüe. Desagüe unidades AA. Abastecimiento de Gas. **DETECCIÓN TEMPRANA DE HUMO:** SI – 1 detector de humo. **EXTINCIÓN:** Según Proyecto Ejecutivo y normativas vigentes de DNB.	
	Observaciones	Eléctrica aparente por canalizaciones en tabiques y muros y embutida por cielorraso y techo. El control de iluminación es con llave de corte operada desde Tablero. Tableros derivados (E4 y E5) de Tablero General. Puestas de potencia y datos: 3 puestos de trabajo docente, proyector VGA en cielorraso interconectadas con el puesto docente, 1 de servicio y 2 puestas de potencia para A.A. Instalación y suministro de duchero - lavaojos. Incluye: - 1 luminaria de emergencia L8. - 1 extintor con carga de polvo químico seco ABC 4 kg.
	Restricciones	

LOCAL 33 y 36 ***Salas de piletas de formol y de freezer***	**Ubicación:** planta baja N 31.00	**Identificación** *B33 y B36*
Planta esquemática	Ver lámina B05-INV-A-100	
Especificaciones Físicas	**AREA:** 30.2 m² **ALTURA LIBRE:** 3.60 m **ILUMINACIÓN NATURAL**: SI. **VENTILACIÓN NATURAL:** SI.	
	Observaciones	Acceso desde local B58 Circulación Laboratorios.
	Restricciones	

Terminaciones	**PISO:** Baldosas monolíticas pre pulidas 30cmx30cm, tipo Blangino, color negro. Piso pendiente del 2% hacia rejilla de piso a determinar en el PE. **ZÓCALO:** Zócalo sanitario de chapa esmaltada color blanco, de 5cm, de radio en todos los muros y tabiques. **UMBRAL:** Igual al piso del local. **CIELORRASO Y TECHO:** Hormigón armado visto, acabado superficial con silicona líquida transparente mate. **MUROS Y TABIQUES:** M3.1, T4.2 e ISO1, Paneles aislantes de espuma de poliuretano tipo ISODEC, espesor a determinar en PE. Ver planillas de muros. **TERMINACIÓN INTERIOR:** Placa de yeso tipo "Durlock", enduido y pintado, en M3.1 sobre estructura metálica omega. Paneles aislantes de espuma de poliuretano tipo ISODEC, espesor a determinar en PE. **PINTURA:** Paramentos: Esmalte sintético semi-brillo para interiores, blanco, sobre sellador y enduido. Techo: Silicona líquida transparente mate. Carpintería: Esmalte sintético semi brillo, color a definir en obra. **REVESTIMIENTO INTERIOR:** NO. **ILUMINACIÓN:** 6 luminarias L1 (2 tubos LED) y 1 luminaria de emergencia L8.	
	Observaciones	Las luminarias se colocarán fijadas directamente al techo de Hormigón armado visto. Pavimento de terminación con pendiente (2%) en donde existan regueras.
	Restricciones	Cantoneras en todas las aristas salientes.
Aberturas, protecciones y equipamientos	**ABERTURA INTERIOR:** NO. **ABERTURA EXTERIOR:** 2 unidades A1.2. Ver planillas de aluminio. **EQUIPAMIENTO FIJO:** 1 unidad AI2.3, reguera de piso de acero inoxidable. Ver planillas de acero inoxidable. **EQUIPAMINETO MOBILIARIO:** NO. **ACCESORIOS:** NO.	
	Observaciones	
	Restricciones	
Instalaciones	**AIRE ACONDICIONADO:** NO. **VENTILACIÓN ARTIFICIAL o EXTRACCIÓN:** NO. **ELECTRICA:** SI - iluminación y potencia. **TELEFONÍA Y DATOS:** NO. **SANITARIA:** Si, desagüe reguera. **DETECCIÓN TEMPRANA DE HUMO:** SI – 1 detector de humo. **EXTINCIÓN:** Según Proyecto Ejecutivo y normativas vigentes de DNB.	
	Observaciones.	Eléctrica aparente por canalizaciones en tabiques y muros y embutida por cielorraso y techo. El control de iluminación es con llave de corte operada desde Tablero. Tableros derivados (E4 y E5) de Tablero General. Puestas de potencia: 6 puestas de servicio. Incluye: 1 luminaria de emergencia L8.
	Restricciones	

LOCAL 34 y 35 ***Salas de cámara de frio y de congelado***	**Ubicación:** planta baja N 31.00	**Identificación** *B34 y B35*
Planta esquemática	Ver lámina B05-INV-A-100	
Especificaciones Físicas	**AREA:** 10.2 m² **ALTURA LIBRE:** 3.50 m (es 3.60m, menos 10cm, de espuma de aislación superior). **ILUMINACIÓN NATURAL**: NO. **VENTILACIÓN NATURAL:** NO.	
	Observaciones	Acceso desde local B58 Circulación Laboratorios.
	Restricciones	

Terminaciones	**PISO:** Paneles aislantes de espuma de poliuretano tipo ISODEC, espesor a determinar en PE. **ZÓCALO:** NO **UMBRAL:** ídem pavimento. **CIELORRASO Y TECHO:** Paneles aislantes de espuma de poliuretano tipo ISODEC, espesor a determinar en PE. **MUROS Y TABIQUES:** ISO 1, Paneles aislantes de espuma de poliuretano tipo ISODEC, espesor a determinar en PE. Ver planilla de muros M3.1. **TERMINACIÓN INTERIOR:** Paneles aislantes de espuma de poliuretano tipo ISODEC, espesor a determinar en PE. **PINTURA:** NO. **REVESTIMIENTO INTERIOR:** NO **ILUMINACIÓN:** 2 luminarias L1 (2 tubos LED).	
	Observaciones	Las luminarias se colocarán fijadas directamente a cielorraso. Pavimento de terminación con pendiente (2%) en donde existan regueras.
	Restricciones	
Aberturas, protecciones y equipamientos	**ABERTURA INTERIOR:** 1 unidad ISO2. Ver planilla/catálogo tipo ISODEC. **ABERTURA EXTERIOR:** NO. **EQUIPAMIENTO FIJO:** 1 unidad AI2.1, reguera de piso en el acceso al local. Ver planilla de acero inoxidable. **EQUIPAMINETO MOBILIARIO:** NO. **ACCESORIOS:** NO.	
	Observaciones	La abertura interior ISO2 es compartida con el local B58.
	Restricciones	
Instalaciones	**AIRE ACONDICIONADO:** NO. **VENTILACIÓN ARTIFICIAL o EXTRACCIÓN:** NO. **ELECTRICA:** SI - iluminación. **TELEFONÍA Y DATOS:** NO. **SANITARIA:** Si, desagüe de reguera. **DETECCIÓN TEMPRANA DE HUMO:** SI – 1 sensor de humo. **EXTINCIÓN:** NO.	
	Observaciones	El control de iluminación es con llave de corte operada desde Tablero. Puestas de potencia: 1 puesta industrial de servicio.
	Restricciones	

LOCAL 58 ***Circulación Laboratorios***	**Ubicación:** planta baja N 31.00	**Identificación** *B58*
Planta esquemática	Ver lámina B05-INV-A-100	
Especificaciones Físicas	**AREA:** 56.3 m² **ALTURA LIBRE:** 3.60 m **ILUMINACIÓN NATURAL**: SI. **VENTILACIÓN NATURAL:** SI.	
	Observaciones	Acceso desde local B57 Hall de acceso de estudiantes a salas de anatomía, B30 y B41 Sala de casilleros estudiantes, B33 y B36 Sala de Piletas de formol y freezer, B34 y B35 Cámara de frío y congelados, y desde laboratorios del pabellón B.
	Restricciones	

<table>
<tr><td rowspan="3">Terminaciones</td><td colspan="2">PISO: Baldosas monolíticas pre pulidas 30cmx30cm, tipo Blangino en color negro.
ZÓCALO: Baldosas monolíticas pre pulidas 30cm, h=7cm., tipo Blangino en color negro igual al piso.
UMBRAL: Igual al piso del local. En puerta de acceso y salida Piso de baldosa monolítica 30cmx30cm, terminación rustica-granular para exteriores, tipo Blangino, color negro.
CIELORRASO Y TECHO: Hormigón armado visto, acabado superficial con silicona líquida transparente mate.
MUROS Y TABIQUES: M3.1, T1.1, T3.1, T4.2 e ISO 1, Paneles aislantes de espuma de poliuretano tipo ISODEC, espesor a determinar en PE. Ver planillas de muros.
TERMINACIÓN INTERIOR: Placa de yeso tipo "Durlock", enduido y pintado, en M3.1 sobre estructura metálica omega. Paneles aislantes de espuma de poliuretano tipo ISODEC, espesor a determinar en PE.
PINTURA: Paramentos: Esmalte sintético semi-brillo para interiores, blanco, sobre sellador y enduido.
Techo: Silicona líquida transparente mate.
Carpintería: Esmalte sintético semi brillo, color a definir en obra.
REVESTIMIENTO INTERIOR: NO.
ILUMINACIÓN: 8 luminarias L4* (LED), 3 luminarias de emergencia L8 y 1 luminaria de salida de emergencia L9.</td></tr>
<tr><td>Observaciones</td><td>Si el nivel de piso interior tiene el mismo nivel que el piso exterior, se deberá colocar una reguera de piso antes del acceso en el lado exterior de la abertura.
Las luminarias se colocarán fijadas directamente al techo de hormigón armado visto y sobre dintel las luminarias de salida de emergencia.</td></tr>
<tr><td>Restricciones</td><td>El zócalo se debe colocar parcialmente embebido en el espesor del muro o tabique, en este caso sustituyendo la primera placa de roca de yeso.
Cantoneras en todas las aristas salientes.</td></tr>
<tr><td rowspan="3">Aberturas, protecciones y equipamientos</td><td colspan="2">ABERTURA INTERIOR: 2 unidades C1.1, 1 unidad C2. Ver planillas de carpintería. 4 unidades A18. Ver planillas de aluminio. 2 unidades ISO2. Ver planillas tipo ISODEC.
ABERTURA EXTERIOR: 1 unidad A13. Ver planillas de aluminio.
EQUIPAMIENTO FIJO: 2 unidades C12, placar. Ver planillas de carpintería.
Polipasto eléctrico con comando. Ver planillas de detalle de polipasto.
EQUIPAMINETO MOBILIARIO: NO.
ACCESORIOS: Si, todos los necesarios para la instalación del polipasto suspendido.</td></tr>
<tr><td>Observaciones</td><td>La abertura interior C1.1 es compartida con los locales B30 y B41. La abertura interior C2 es compartida con el local B57. La abertura interior A18 es compartida con las aulas laboratorios. La abertura interior ISO2 es compartida con los locales B34 y B35.</td></tr>
<tr><td>Restricciones</td><td></td></tr>
<tr><td>Instalaciones</td><td colspan="2">AIRE ACONDICIONADO: NO.
VENTILACIÓN ARTIFICIAL o EXTRACCIÓN: NO.
ELECTRICA: SI - iluminación y potencia.
TELEFONÍA Y DATOS: Bandeja portacables.
SANITARIA: NO.
DETECCIÓN TEMPRANA DE HUMO: SI – 3 sensores de humo.
EXTINCIÓN: Según Proyecto Ejecutivo y normativas vigentes de DNB.</td></tr>
</table>

	Observaciones	Eléctrica aparente por canalizaciones en tabiques y muros y embutida por cielorraso y techo. El control de iluminación es con llave de corte operada desde Tablero. Tableros derivado (E. Cam1 y E.Cam2) de Tablero General. Puestas de potencia: 1 de servicio. Incluye: - Boca de Incendio equipada. Incluye gabinete metálico, válvula globo, conexión storz de 45mm, manguera de 45mm/25m y puntero. Estación manual de alarma de incendio. Sirena de alarma con luz destelladora. 2 extintores con carga de polvo químico seco ABC 4 kg.
	Restricciones	

LOCAL 59 ***Acceso-Salida Techada***	**Ubicación:** planta baja N 31.00		**Identificación** *B59*
Planta esquemática	Ver lámina B05-INV-A-100		
Especificaciones Físicas	**AREA:** 33.9 m² **ALTURA LIBRE:** 2.20 m **ILUMINACIÓN NATURAL**: - **VENTILACIÓN NATURAL:** -		
	Observaciones	Acceso desde espacio exterior.	
	Restricciones		
Terminaciones	**PISO:** Piso de baldosa monolítica 30cmx30cm, terminación rustica-granular para exteriores, tipo Blangino, color negro. **ZÓCALO:** NO. **UMBRAL:** Igual al piso del local. **CIELORRASO Y TECHO:** Hormigón armado visto, acabado superficial con silicona líquida transparente mate. **MUROS Y TABIQUES:** M3.1. Ver planillas de muros. **TERMINACIÓN EXTERIOR:** Revoque grueso + fino pintado con buñas verticales y horizontales. **PINTURA:** Paramentos: texturado. Cielorraso: Esmalte sintético semi-brillo para exteriores, blanco, en cielorrasos de placa cementicia. **REVESTIMIENTO:** NO. **ILUMINACIÓN:** 5 luminarias puntuales L4 (LED) hermética para exterior.		
	Observaciones	Si el nivel de piso interior tiene el mismo nivel que el piso exterior, se deberá colocar una reguera de piso antes del acceso en el lado exterior de la abertura. Las luminarias se colocarán fijadas directamente al techo de Hormigón armado visto.	
	Restricciones		
Aberturas, protecciones y equipamientos	**ABERTURAS:** 1 unidad A5 y 2 unidades A1.1. Ver planillas de aluminio. **EQUIPAMIENTO FIJO:** NO. **EQUIPAMINETO MOBILIARIO:** NO. **ACCESORIOS:** NO.		
	Observaciones	La abertura exterior A5 es compartida con el local B19 e incluye barra antipánico y brazo hidráulico (salida de emergencia). La abertura exterior A1.1 es compartida con los locales B1 y B18.	
	Restricciones		

Instalaciones	**AIRE ACONDICIONADO:** NO. **VENTILACIÓN ARTIFICIAL o EXTRACCIÓN:** NO. **ELECTRICA:** SI - iluminación. **TELEFONÍA Y DATOS:** NO. **SANITARIA:** NO. **DETECCIÓN TEMPRANA DE HUMO:** NO. **EXTINCIÓN:** NO.	
	Observaciones	Incluye: - Herraje antipánico y brazo hidráulico en aberturas A5. Las medidas deberán cumplir con Normativa de Bomberos.
	Restricciones	

LOCAL 60 ***Acceso-Salida Techada***	**Ubicación:** planta baja N 30.38	**Identificación** *B60*
Planta esquemática	Ver lámina B05-INV-A-100	
Especificaciones Físicas	**AREA:** 25.2 m² **ALTURA LIBRE:** 2.60 m **ILUMINACIÓN NATURAL**: - **VENTILACIÓN NATURAL:** -	
	Observaciones	Acceso desde espacio exterior y desde la Circulación BC.
	Restricciones	
Terminaciones	**PISO:** Piso de baldosa monolítica 30cmx30cm, terminación rustica-granular para exteriores, tipo Blangino, color negro. **ZÓCALO:** NO. **UMBRAL:** Igual al piso del local. **CIELORRASO Y TECHO:** Hormigón armado visto, acabado superficial con silicona líquida transparente mate. **MUROS Y TABIQUES:** M1.1 y M1.2. Ver planillas de muros. **TERMINACIÓN EXTERIOR:** Revoque grueso + fino pintado con buñas verticales y horizontales. **PINTURA:** Paramentos: texturado. Techo: Silicona líquida transparente mate. Herrería: Herrería galvanizada en caliente. **REVESTIMIENTO:** NO. **ILUMINACIÓN:** 2 luminarias puntuales L4 (LED) hermética para exterior, 2 luminarias L4* (LED) y 1 luminaria de salida de emergencia L9.	
	Observaciones	Pavimento a nivel y rampa con pendiente 5%. Deberá cumplir con las normativas de Accesibilidad vigentes. Si el nivel de piso interior tiene el mismo nivel que el piso exterior, se deberá colocar una reguera de piso antes del acceso en el lado exterior de la abertura. Las luminarias se colocarán fijadas directamente al techo de Hormigón armado visto y sobre dintel las luminarias de salida de emergencia.
	Restricciones	
Aberturas, protecciones y equipamientos	**ABERTURAS:** 1 unidad A15.2 y 1 unidad 10.2. Ver planillas de aluminio. **EQUIPAMIENTO FIJO:** 1 unidad H5.4 y 2 unidades H5.3, barandas de hierro en rampa accesible. Ver planillas de detalles. **EQUIPAMINETO MOBILIARIO:** NO. **ACCESORIOS:** NO.	
	Observaciones	La abertura exterior A15.2 son compartida con el local B9. La abertura exterior A10.2 es compartida con la Circulación BC e incluye barra antipánico y brazo hidráulico (salida de emergencia). Las medidas deberán cumplir con Normativa de Bomberos. Las barandas de hierro H5.3 y H5.4 y la abertura A10.2 son compartidas con la Circulación BC.

	Restricciones	
Instalaciones	**AIRE ACONDICIONADO:** NO. **VENTILACIÓN ARTIFICIAL o EXTRACCIÓN:** NO. **ELECTRICA:** SI - iluminación. **TELEFONÍA Y DATOS:** NO. **SANITARIA:** NO. **DETECCIÓN TEMPRANA DE HUMO:** NO. **EXTINCIÓN:** NO.	
	Observaciones	Incluye: - Herraje antipánico y brazo hidráulico en aberturas A10.2. Las medidas deberán cumplir con Normativa de Bomberos.
	Restricciones	

LOCAL 61 ***Acceso-Salida Techada***	**Ubicación:** planta baja N 31.14	**Identificación** *B60*
Planta esquemática	Ver lámina B05-INV-A-100	
Especificaciones Físicas	**AREA:** 25.2 m² **ALTURA LIBRE:** 2.60 m **ILUMINACIÓN NATURAL**: - **VENTILACIÓN NATURAL:** -	
	Observaciones	Acceso desde espacio exterior y desde Circulación AB.
	Restricciones	
Terminaciones	**PISO:** Piso de baldosa monolítica 30cmx30cm, terminación rustica-granular para exteriores, tipo Blangino, color negro. **ZÓCALO:** NO. **UMBRAL:** Igual al piso del local. **CIELORRASO Y TECHO:** Hormigón armado visto, acabado superficial con silicona líquida transparente mate. **MUROS Y TABIQUES:** M1.1 y M1.2. Ver planillas de muros. **TERMINACIÓN EXTERIOR:** Revoque grueso + fino pintado con buñas verticales y horizontales. **PINTURA:** Paramentos: texturado. Techo: Silicona líquida transparente mate. Herrería: Herrería galvanizada en caliente. **REVESTIMIENTO:** NO. **ILUMINACIÓN:** 2 luminarias puntuales L4 (LED) hermética para exterior, 2 luminarias L4* (LED) y 1 luminaria de salida de emergencia L9.	
	Observaciones	Pavimento a nivel y rampa con pendiente 5%. Deberá cumplir con las normativas de Accesibilidad vigentes. Si el nivel de piso interior tiene el mismo nivel que el piso exterior, se deberá colocar una reguera de piso antes del acceso en el lado exterior de la abertura. Las luminarias se colocarán fijadas directamente al techo de Hormigón armado visto y sobre dintel las luminarias de salida de emergencia.
	Restricciones	
Aberturas, protecciones y equipamientos	**ABERTURAS:** 1 unidad A15.2 y 1 unidad 10.1. Ver planillas de aluminio. **EQUIPAMIENTO FIJO:** 1 unidad H5.2 y 2 unidades H5.1, barandas de hierro en rampa accesible. Ver planillas de detalles. **EQUIPAMINETO MOBILIARIO:** NO. **ACCESORIOS:** NO.	

	Observaciones	La abertura exterior A15.2 son compartida con el local B10. La abertura exterior A10.1 es compartida con la Circulación AB e incluye barra antipánico y brazo hidráulico (salida de emergencia). Las medidas deberán cumplir con Normativa de Bomberos. Las barandas de hierro H5.1 y H5.2 y la abertura A10.1 son compartidas con la Circulación AB.
	Restricciones	
Instalaciones	**AIRE ACONDICIONADO:** NO. **VENTILACIÓN ARTIFICIAL o EXTRACCIÓN:** NO. **ELECTRICA:** SI - iluminación. **TELEFONÍA Y DATOS:** NO. **SANITARIA:** SI. Canalización de desagüe de primarias de baño B10. **DETECCIÓN TEMPRANA DE HUMO:** NO. **EXTINCIÓN:** NO.	
	Observaciones	Incluye: - Herraje antipánico y brazo hidráulico en aberturas A10.1. Las medidas deberán cumplir con Normativa de Bomberos.
	Restricciones	

PABELLÓN C

LOCAL 1, 2, 3, 4, 5, 6, 7, A8, 24, 25, 26, 27, 28, 29, 30 Y 31 ***Oficinas grandes para cátedras***	**Ubicación:** planta baja N 30.00	**Identificación** *C1, C2, C3, C4, C5, C6, C7, C8, C24, C25, C26, C27, C28, C29, C30 Y C31*
Planta esquemática	Ver lámina B05-INV-A-100	
Especificaciones Físicas	**AREA:** 17.9m² **ALTURA LIBRE:** 2.60 m **ILUMINACIÓN NATURAL**: SI. **VENTILACIÓN NATURAL:** SI.	
	Observaciones	Acceso desde local C32 Circulación Oficinas.
	Restricciones	
Terminaciones	**PISO:** Baldosas monolíticas pre pulidas 30cmx30cm, tipo Blangino en color negro. **ZÓCALO:** Baldosas monolíticas pre pulidas 30cm, h=7cm., tipo Blangino en color negro igual al piso. **UMBRAL:** Igual al piso del local. **CIELORRASO Y TECHO:** Hormigón armado visto, acabado superficial con silicona líquida transparente mate. **MUROS Y TABIQUES:** M1.1, M3.1 sólo en locales C1 y C31, T2.1 y T4.1. Ver planillas de muros. **TERMINACIÓN INTERIOR:** Placa de yeso tipo "Durlock", enduido y pintado, en M1.1 y M3.1 sobre estructura metálica omega. **PINTURA:** Paramentos: Esmalte sintético semi-brillo para interiores, blanco, sobre sellador y enduido. Techo: Silicona líquida transparente mate. Carpintería: Esmalte sintético semi brillo, color a definir en obra. **REVESTIMIENTO INTERIOR:** NO. **ILUMINACIÓN:** 3 luminarias L1 (2 tubos LED) y 1 luminaria de emergencia L8.	
	Observaciones	Las luminarias se colocarán fijadas directamente al techo de Hormigón armado visto.
	Restricciones	El zócalo se debe colocar parcialmente embebido en el espesor del muro o tabique, en este caso sustituyendo la primera placa de roca de yeso. Cantoneras en todas las aristas salientes.

Aberturas, protecciones y equipamientos	**ABERTURA INTERIOR:** 1 unidad C1.1. Ver planillas de carpintería. **ABERTURA EXTERIOR:** 1 unidad A1.1. Ver planillas de aluminio. **EQUIPAMIENTO FIJO:** NO. **EQUIPAMIENTO MOBILIARIO:** NO. **ACCESORIOS:** NO.	
	Observaciones	La abertura interior C1.1 es compartida con el local C32.
	Restricciones	
Instalaciones	**AIRE ACONDICIONADO:** Instalación para colocar 1 equipo MINISPLIT según cálculo de balance térmico. **VENTILACIÓN ARTIFICIAL o EXTRACCIÓN:** NO. **ELECTRICA:** SI - iluminación y potencia. **TELEFONÍA Y DATOS:** SI. 4 puestos de trabajo. **SANITARIA:** SI (desagüe unidades AA). **DETECCIÓN TEMPRANA DE HUMO:** SI – 1 detector de humo. **EXTINCIÓN:** Según Proyecto Ejecutivo y normativas vigentes de DNB.	
	Observaciones	Eléctrica aparente por canalizaciones en tabiques y muros y embutida por cielorraso y techo. El control de iluminación es con llave de corte operada desde Tablero. Puestas de potencia y datos: 4 puestos de trabajo y 1 puesta de potencia para A.A. Incluye: - 1 luminaria de emergencia L8.
	Restricciones	
LOCAL 9, 10, 11, 12, 13, 14, 15, 18, 19, 20, 21, 22 y 23 ***Oficinas chicas para cátedras***	**Ubicación:** planta baja N 30.00	**Identificación** *C9, C10, C11, C12, C13, C14, C15, C18, C19, C20, C21, C22 y C23*
Planta esquemática	Ver lámina B05-INV-A-100	
Especificaciones Físicas	**AREA:** 10.5 m² **ALTURA LIBRE:** 2.60 m **ILUMINACIÓN NATURAL**: SI. **VENTILACIÓN NATURAL:** SI.	
	Observaciones	Acceso desde local C34 Circulación Oficinas y desde C33 Circulación Transversal sólo al local C9.
	Restricciones	
Terminaciones	**PISO:** Baldosas monolíticas pre pulidas 30cmx30cm, tipo Blangino en color negro. **ZÓCALO:** Baldosas monolíticas pre pulidas 30cm, h=7cm., tipo Blangino en color negro igual al piso. **UMBRAL:** Igual al piso del local. **CIELORRASO Y TECHO:** Hormigón armado visto, acabado superficial con silicona líquida transparente mate. **MUROS Y TABIQUES:** M1.1, M3.1 sólo en C23, T2.1 y T2.2 sólo en C15 y C18. Ver planillas de muros. **TERMINACIÓN INTERIOR:** Placa de yeso tipo "Durlock", enduido y pintado, en M1.1 y M3.1 sobre estructura metálica omega. **PINTURA:** Paramentos: Esmalte sintético semi-brillo para interiores, blanco, sobre sellador y enduido. Techo: Silicona líquida transparente mate. Carpintería: Esmalte sintético semi brillo, color a definir en obra. **REVESTIMIENTO INTERIOR:** NO. **ILUMINACIÓN:** 2 luminarias L1 (2 tubos LED) y 1 luminaria de emergencia L8.	
	Observaciones	Las luminarias se colocarán fijadas directamente al techo de Hormigón armado visto.

	Restricciones	El zócalo se debe colocar parcialmente embebido en el espesor del muro o tabique, en este caso sustituyendo la primera placa de roca de yeso. Cantoneras en todas las aristas salientes. Tapa junta de junta de trabajo, de piso, paredes y cielorraso de alfajía de aluminio anodizado, tomado de uno de los lados, sólo en local C9.
Aberturas, protecciones y equipamientos	**ABERTURA INTERIOR:** 1 unidad C1.1. Ver planillas de carpintería. **ABERTURA EXTERIOR:** 1 unidad A1.1, 1 unidad A1.3 sólo en C9. Ver planillas de aluminio. **EQUIPAMIENTO FIJO:** NO. **EQUIPAMIENTO MOBILIARIO:** NO. **ACCESORIOS:** NO.	
	Observaciones	La abertura interior C1.1 es compartida con los locales C33 y C34.
	Restricciones	
Instalaciones	**AIRE ACONDICIONADO:** Instalación para colocar 1 equipo MINISPLIT según cálculo de balance térmico. **VENTILACIÓN ARTIFICIAL o EXTRACCIÓN:** NO. **ELECTRICA:** SI - iluminación y potencia. **TELEFONÍA Y DATOS:** SI. 2 puestos de trabajo. **SANITARIA:** SI (desagüe unidades AA). **DETECCIÓN TEMPRANA DE HUMO:** SI – 1 detector de humo. **EXTINCIÓN:** Según Proyecto Ejecutivo y normativas vigentes de DNB.	
	Observaciones	Eléctrica aparente por canalizaciones en tabiques y muros y embutida por cielorraso y techo. El control de iluminación es con llave de corte operada desde Tablero. Puestas de potencia y datos: 2 puestos de trabajo y 1 puesta de potencia para A.A. Incluye: - 1 luminaria de emergencia L8.
	Restricciones	

LOCAL 16 y 17 ***Baños***	**Ubicación:** planta baja N 30.00	**Identificación** *C16 y C17*
Planta esquemática	Ver lámina B05-INV-A-100	
Especificaciones Físicas	**AREA:** 9.7 m² **ALTURA LIBRE:** 2.60 m **ILUMINACIÓN NATURAL**: SI. **VENTILACIÓN NATURAL:** SI.	
	Observaciones	Acceso desde local C34 Circulación Oficinas.
	Restricciones	

Terminaciones	**PISO:** Baldosas monolíticas pre pulidas 30cmx30cm, tipo Blangino en color negro. **ZÓCALO:** NO. **UMBRAL:** Igual al piso del local. **CIELORRASO Y TECHO:** Hormigón armado visto, acabado superficial con silicona líquida transparente mate. **MUROS Y TABIQUES:** M1.2, T1.2, T2.2. Ver planilla de muros. **TERMINACIÓN INTERIOR:** Porcelanato (dureza grado 4-5) rectificado de 30x60cm., color blanco, hasta 2.20m de altura. **PINTURA:** Paramentos: Desde la altura de 2.20 m esmalte sintético semi-brillo para interiores, blanco, sobre sellador y enduido. Techo: Silicona líquida transparente mate. Carpintería: Esmalte sintético semi brillo, color a definir en obra. **REVESTIMIENTO INTERIOR:** Porcelanato (dureza grado 4-5) rectificado de 30x60cm., color blanco, hasta 2.20m de altura. **ILUMINACIÓN:** 2 luminarias L5 (LED) y 3 luminarias L7 (bajo consumo).	
	Observaciones	Las luminarias se colocarán fijadas directamente al techo de Hormigón armado visto.
	Restricciones	
Aberturas, protecciones y equipamientos	**ABERTURA INTERIOR:** 1 unidad C1.1 y 1 unidad C7. Ver planillas de carpintería. **ABERTURA EXTERIOR:** 1 unidad A15.1 en local C16 y 1 unidad A15.2 en local C17. Ver planillas de aluminio. **EQUIPAMIENTO FIJO:** 1 unidad ME1, mesada de granito con 3 piletas de loza de pegar circular Ø 34 cm y soporte metálico. Ver planillas de mesadas. 3 unidades MA1 y 2 unidades MA2, mamparas de placa de MDF terminación melamínico con estructura de aluminio. Ver planilla de mamparas. 1 unidad C7, armario. Ver planilla de carpintería. 3 inodoros pedestal blanco con válvula de descarga automática (fluxor). **EQUIPAMINETO MOBILIARIO:** NO. **GRIFERÍA:** 3 grifos sobre mesada con temporizador mecánico (solo agua fría) y grifería para ducha. **ESPEJO:** 1 unidad E1, sobre mesada ME1 del ancho útil de la misma, altura 1.20 m. **ACCESORIOS:** 1 seca manos eléctrico en A. Inox., 1 dispensador de toallas de papel en A. Inox. capacidad 1000 hojas, 3 dispensadores de jabón líquido en A. Inox. de fijación a mesada, 3 portarrollos exterior en A. Inox. capacidad 500 m, 3 perchas en A. Inox .	
	Observaciones	La abertura interior C1.1 es compartida con el local C34. La abertura exterior A15.1 es compartida con el local C64 y la A15.2 con el local C66.
	Restricciones	
Instalaciones	**AIRE ACONDICIONADO:** NO. **VENTILACIÓN ARTIFICIAL o EXTRACCIÓN:** NO. **ELECTRICA:** SI - iluminación y potencia. **TELEFONÍA Y DATOS:** NO. **SANITARIA:** SI - abastecimiento (agua fría) y desagües. **DETECCIÓN TEMPRANA DE HUMO:** SI – 1 detector de humo. **EXTINCIÓN:** NO.	
	Observaciones	Eléctrica embutida en tabiques, muros y techo. El control de iluminación es con llave de corte operada desde Tablero. Puestas de potencia: 1 para seca manos y 1 de servicio.
	Restricciones	

LOCAL 32 ***Circulación***	**Ubicación:** planta baja N 30.00	**Identificación** *C32*
Planta esquemática	Ver lámina B05-INV-A-100	

Especificaciones Físicas	**AREA:** 48.4 m² **ALTURA LIBRE:** 2.60 m **ILUMINACIÓN NATURAL**: SI. **VENTILACIÓN NATURAL:** SI.	
	Observaciones	Acceso desde locales C1, 2, 3, 4, 5, 6, 7, 8, 24, 25, 26, 27, 28, 29, 30 Y 31 Oficinas grandes para cátedras, C33 Circulación Transversal y desde local C63 Acceso-Salida Techada.
	Restricciones	
Terminaciones	**PISO:** Baldosas monolíticas pre pulidas 30cmx30cm, tipo Blangino en color negro. **ZÓCALO:** Baldosas monolíticas pre pulidas 30cm, h=7cm., tipo Blangino en color negro igual al piso. **UMBRAL:** Igual al piso del local. En puerta de acceso y salida Piso de baldosa monolítica 30cmx30cm, terminación rustica-granular para exteriores, tipo Blangino, color negro. **CIELORRASO Y TECHO:** Hormigón armado visto, acabado superficial con silicona líquida transparente mate. **MUROS Y TABIQUES:** T2.1. Ver planillas de muros. **TERMINACIÓN INTERIOR:** Placa de yeso tipo "Durlock", enduido y pintado. **PINTURA:** Paramentos: Esmalte sintético semi-brillo para interiores, blanco, sobre sellador y enduido. Techo: Silicona líquida transparente mate. Carpintería: Esmalte sintético semi brillo, color a definir en obra. **REVESTIMIENTO INTERIOR:** NO. **ILUMINACIÓN:** 7 luminarias L4* (LED), 3 luminarias de emergencia L8 y 1 luminaria de salida de emergencia L9.	
	Observaciones	Si el nivel de piso interior tiene el mismo nivel que el piso exterior, se deberá colocar una reguera de piso antes del acceso en el lado exterior de la abertura. Las luminarias se colocarán fijadas directamente al techo de Hormigón armado visto y sobre dintel la luminaria de salida de emergencia.
	Restricciones	El zócalo se debe colocar parcialmente embebido en el espesor del muro o tabique, en este caso sustituyendo la primera placa de roca de yeso. Cantoneras en todas las aristas salientes.
Aberturas, protecciones y equipamientos	**ABERTURA INTERIOR:** 16 unidades C1.1. Ver planillas de carpintería. **ABERTURA EXTERIOR:** 1 unidad A5. Ver planillas de aluminio. **EQUIPAMIENTO FIJO:** NO. **EQUIPAMIENTO MOBILIARIO:** NO. **ACCESORIOS:** NO.	
	Observaciones	La abertura interior C1.1 es compartida con los locales destinados a Oficinas grandes para cátedras. La abertura exterior A5 es compartida con el local C63 e incluye barra antipánico y brazo hidráulico (salida de emergencia).
	Restricciones	
Instalaciones	**AIRE ACONDICIONADO:** NO. **VENTILACIÓN ARTIFICIAL o EXTRACCIÓN:** NO. **ELECTRICA:** SI - iluminación y potencia. **TELEFONÍA Y DATOS**: Bandeja portacables. **SANITARIA:** NO. **DETECCIÓN TEMPRANA DE HUMO:** SI – 3 sensores de humo. **EXTINCIÓN:** Según Proyecto Ejecutivo y normativas vigentes de DNB.	

	Observaciones	Por el sector corre 1 bandeja de acero galvanizado por sobre dinteles. Bandeja con separador entre baja tensión y corrientes débiles. De ella se ejecutarán perpendiculares a esta las derivaciones necesarias fijadas al techo de hormigón armado. La instalación de los ductos y bandejas se adecuará a la arquitectura y estructura de cada edificio. Eléctrica aparente por canalizaciones en tabiques y muros y embutida por cielorraso y techo. El control de iluminación es con llave de corte operada desde Tablero. Puestas de potencia: 1 de servicio. Incluye: - 3 luminarias de emergencia L8 y 1 luminaria de salida de emergencia L9. - Herraje antipánico y brazo hidráulico en aberturas A5. Boca de Incendio equipada. Incluye gabinete metálico, válvula globo, conexión storz de 45mm, manguera de 45mm/25m y puntero. Estación manual de alarma de incendio. Sirena de alarma con luz destelladora. 3 extintores con carga de polvo químico seco ABC 4 kg. Las medidas deberán cumplir con Normativa de Bomberos.
	Restricciones	

LOCAL 33 ***Circulación Transversal***	**Ubicación:** planta baja N 30.00		**Identificación** *C33*
Planta esquemática	Ver lámina B05-INV-A-100		
Especificaciones Físicas	**AREA:** 13.2 m² **ALTURA LIBRE:** 2.60 m **ILUMINACIÓN NATURAL**: SI. **VENTILACIÓN NATURAL:** SI.		
	Observaciones	Acceso desde locales C9 Oficinas chicas para cátedras, C32 Circulación Oficinas, C34 Circulación Oficinas y desde C67 Acceso-Salida Techada.	
	Restricciones		
Terminaciones	**PISO:** Baldosas monolíticas pre pulidas 30cmx30cm, tipo Blangino en color negro. **ZÓCALO:** Baldosas monolíticas pre pulidas 30cm, h=7cm., tipo Blangino en color negro igual al piso. **UMBRAL:** Igual al piso del local. En puerta de acceso y salida Piso de baldosa monolítica 30cmx30cm, terminación rustica-granular para exteriores, tipo Blangino, color negro. **CIELORRASO Y TECHO:** Hormigón armado visto, acabado superficial con silicona líquida transparente mate. **MUROS Y TABIQUES:** T2.1 y T4.1. Ver planillas de muros. **TERMINACIÓN INTERIOR:** Placa de yeso tipo "Durlock", enduido y pintado. **PINTURA:** Paramentos: Esmalte sintético semi-brillo para interiores, blanco, sobre sellador y enduido. Techo: Silicona líquida transparente mate. Carpintería: Esmalte sintético semi brillo, color a definir en obra. **REVESTIMIENTO INTERIOR:** NO. **ILUMINACIÓN:** 2 luminarias L4* (LED) y 1 luminaria de salida de emergencia L9.		
	Observaciones	Si el nivel de piso interior tiene el mismo nivel que el piso exterior, se deberá colocar una reguera de piso antes del acceso en el lado exterior de la abertura. Las luminarias se colocarán fijadas directamente al techo de Hormigón armado visto y sobre dintel las luminarias de salida de emergencia.	

	Restricciones	El zócalo se debe colocar parcialmente embebido en el espesor del muro o tabique, en este caso sustituyendo la primera placa de roca de yeso. Cantoneras en todas las aristas salientes. Tapa junta de junta de trabajo, de piso, paredes y cielorraso de alfajía de aluminio anodizado, tomado de uno de los lados.
Aberturas, protecciones y equipamientos	**ABERTURA INTERIOR:** 1 unidad C1.1. Ver planillas de carpintería. **ABERTURA EXTERIOR:** 1 unidad A6. Ver planillas de aluminio. **EQUIPAMIENTO FIJO:** NO. **EQUIPAMIENTO MOBILIARIO:** NO. **ACCESORIOS:** NO.	
	Observaciones	La abertura interior C1.1 es compartida con el local C9. La abertura exterior A6 es compartida con el local C67 e incluye barra antipánico y brazo hidráulico (salida de emergencia).
	Restricciones	
Instalaciones	**AIRE ACONDICIONADO:** NO. **VENTILACIÓN ARTIFICIAL o EXTRACCIÓN:** NO. **ELECTRICA:** SI - iluminación y potencia. **TELEFONÍA Y DATOS**: Bandeja portacables. **SANITARIA:** NO. **DETECCIÓN TEMPRANA DE HUMO:** SI – 1 sensor de humo. **EXTINCIÓN:** Según Proyecto Ejecutivo y normativas vigentes de DNB.	
	Observaciones	Por el sector corre 1 bandeja de acero galvanizado por sobre dinteles. Bandeja con separador entre baja tensión y corrientes débiles. De ella se ejecutarán perpendiculares a esta las derivaciones necesarias fijadas al techo de Hormigón armado. La instalación de los ductos y bandejas se adecuará a la arquitectura y estructura de cada edificio. Eléctrica aparente por canalizaciones en tabiques y muros y embutida por cielorraso y techo. El control de iluminación es con llave de corte operada desde Tablero. Tablero derivado (F1) de Tablero General. Incluye: - 1 luminaria de salida de emergencia L9. - Herraje antipánico y brazo hidráulico en aberturas A6. Boca de Incendio equipada. Incluye gabinete metálico, válvula globo, conexión storz de 45mm, manguera de 45mm/25m y puntero. Estación manual de alarma de incendio. Sirena de alarma con luz destelladora. 2 extintores con carga de polvo químico seco ABC 4 kg. Las medidas deberán cumplir con Normativa de Bomberos.
	Restricciones	

LOCAL 34 ***Circulación***	**Ubicación:** planta baja N 30.00	**Identificación** *C34*
Planta esquemática	Ver lámina B05-INV-A-100	
Especificaciones Físicas	**AREA:** 42.3 m² **ALTURA LIBRE:** 2.60 m **ILUMINACIÓN NATURAL**: NO. **VENTILACIÓN NATURAL:** NO.	
	Observaciones	Acceso desde locales C10, 11, 12, 13, 14, 15, 18, 19, 20, 21 y 22 y 23 Oficinas chicas para cátedras, C16 y C17 Baños, y desde C33 y C35 Circulación Transversal.
	Restricciones	

Terminaciones	**PISO:** Baldosas monolíticas pre pulidas 30cmx30cm, tipo Blangino en color negro. **ZÓCALO:** Baldosas monolíticas pre pulidas 30cm, h=7cm., tipo Blangino en color negro igual al piso. **UMBRAL:** Igual al piso del local. **CIELORRASO Y TECHO:** Hormigón armado visto, acabado superficial con silicona líquida transparente mate. **MUROS Y TABIQUES:** T1.1 y T2.1. Ver planillas de muros. **TERMINACIÓN INTERIOR:** Placa de yeso tipo "Durlock", enduido y pintado. **PINTURA:** Paramentos: Esmalte sintético semi-brillo para interiores, blanco, sobre sellador y enduido. Techo: Silicona líquida transparente mate. Carpintería: Esmalte sintético semi brillo, color a definir en obra. **REVESTIMIENTO INTERIOR:** NO. **ILUMINACIÓN:** 6 luminarias L4* (LED) y 3 luminarias de emergencia L8.	
	Observaciones	Las luminarias se colocarán fijadas directamente al techo de Hormigón armado visto.
	Restricciones	El zócalo se debe colocar parcialmente embebido en el espesor del muro o tabique, en este caso sustituyendo la primera placa de roca de yeso. Cantoneras en todas las aristas salientes. Tapa junta de junta de trabajo, de piso, paredes y cielorraso de alfajía de aluminio anodizado, tomado de uno de los lados.
Aberturas, protecciones y equipamientos	**ABERTURA INTERIOR:** 14 unidades C1.1. Ver planillas de carpintería. **ABERTURA EXTERIOR:** NO. **EQUIPAMIENTO FIJO:** 2 unidades C6, placar. Ver planillas de carpintería. **EQUIPAMIENTO MOBILIARIO:** NO. **ACCESORIOS:** NO.	
	Observaciones	La abertura interior C1.1 es compartida con los locales destinados a Oficinas chicas para cátedras, y con locales C16 y C17.
	Restricciones	
Instalaciones	**AIRE ACONDICIONADO:** NO. **VENTILACIÓN ARTIFICIAL o EXTRACCIÓN:** NO. **ELECTRICA:** SI - iluminación y potencia. **TELEFONÍA Y DATOS**: Bandeja portacables. **SANITARIA:** NO. **DETECCIÓN TEMPRANA DE HUMO:** SI – 3 sensores de humo. **EXTINCIÓN:** Según Proyecto Ejecutivo y normativas vigentes de DNB.	
	Observaciones	Por el sector corre 1 bandeja de acero galvanizado por sobre dinteles. Bandeja con separador entre baja tensión y corrientes débiles. De ella se ejecutarán perpendiculares a esta las derivaciones necesarias fijadas al techo de hormigón armado. La instalación de los ductos y bandejas se adecuará a la arquitectura y estructura de cada edificio. Eléctrica aparente por canalizaciones en tabiques y muros y embutida por cielorraso y techo. El control de iluminación es con llave de corte operada desde Tablero. Tablero derivado (F2) de Tablero General. Incluye: - 3 luminarias de emergencia L8. - 1 extintor con carga de polvo químico seco ABC 4 kg.
	Restricciones	

LOCAL 35 ***Circulación transversal***	**Ubicación:** planta baja N 30.00	**Identificación** *C35*
Planta esquemática	Ver lámina B05-INV-A-100	

Especificaciones Físicas	**AREA:** 27.5 m² **ALTURA LIBRE:** 2.60 m **ILUMINACIÓN NATURAL**: SI. **VENTILACIÓN NATURAL:** SI.	
	Observaciones	Acceso desde locales C34 Circulación oficinas, C61 Circulación, C64 y C66 Acceso-salida techada.
	Restricciones	
Terminaciones	**PISO:** Baldosas monolíticas pre pulidas 30cmx30cm, tipo Blangino en color negro. **ZÓCALO:** Baldosas monolíticas pre pulidas 30cm, h=7cm., tipo Blangino en color negro igual al piso. **UMBRAL:** Igual al piso del local. En puerta de acceso y salida Piso de baldosa monolítica 30cmx30cm, terminación rustica-granular para exteriores, tipo Blangino, color negro. **CIELORRASO Y TECHO:** Hormigón armado visto, acabado superficial con silicona líquida transparente mate. **MUROS Y TABIQUES:** T1.1 y T1.2. Ver planillas de muros. **TERMINACIÓN INTERIOR:** Placa de yeso tipo "Durlock", enduido y pintado. **PINTURA:** Paramentos: Esmalte sintético semi-brillo para interiores, blanco, sobre sellador y enduido. Techo: Silicona líquida transparente mate. Carpintería: Esmalte sintético semi brillo, color a definir en obra. Herrería: Esmalte sintético sobre protección con base epoxídica para herrería sobre fondo anti óxido, color a definir en obra. **REVESTIMIENTO INTERIOR:** NO. **ILUMINACIÓN:** 5 luminarias L4* (LED) y 1 luminaria de salida de emergencia L9.	
	Observaciones	Pavimento a nivel y rampa con pendiente 3.4%. Deberá cumplir con las normativas de Accesibilidad vigentes. Si el nivel de piso interior tiene el mismo nivel que el piso exterior, se deberá colocar una reguera de piso antes del acceso en el lado exterior de la abertura. Las luminarias se colocarán fijadas directamente al techo de Hormigón armado visto y sobre dintel las luminarias de salida de emergencia.
	Restricciones	El zócalo se debe colocar parcialmente embebido en el espesor del muro o tabique, en este caso sustituyendo la primera placa de roca de yeso. Cantoneras en todas las aristas salientes.
Aberturas, protecciones y equipamientos	**ABERTURA INTERIOR:** NO. **ABERTURA EXTERIOR:** 1 unidad A7.2. Ver planillas de aluminio. **EQUIPAMIENTO FIJO:** 1 unidad mueble mostrador de atención al público. Ver planillas de detalles mostrador vigilancia. 2 unidades H5.1, baranda de hierro en rampa. Ver planillas de hierro. **EQUIPAMIENTO MOBILIARIO:** NO. **ACCESORIOS:** NO.	
	Observaciones	La abertura exterior A7.1 es compartida con el local C64 e incluye barra antipánico y brazo hidráulico (salida de emergencia). El mueble mostrador de atención al público es compartido con el local C55.
	Restricciones	
Instalaciones	**AIRE ACONDICIONADO:** NO. **VENTILACIÓN ARTIFICIAL o EXTRACCIÓN:** NO. **ELECTRICA:** SI - iluminación y potencia. **TELEFONÍAY DATOS**: Bandeja portacables. **SANITARIA:** SI. Canalización de desagüe de primarias de baño C17. **DETECCIÓN TEMPRANA DE HUMO:** SI – 2 sensores de humo. **EXTINCIÓN:** Según Proyecto Ejecutivo y normativas vigentes de DNB.	

	Observaciones	Por el sector corre 1 bandeja de acero galvanizado por sobre dinteles. Bandeja con separador entre baja tensión y corrientes débiles. De ella se ejecutarán perpendiculares a esta las derivaciones necesarias fijadas al techo de hormigón armado. La instalación de los ductos y bandejas se adecuará a la arquitectura y estructura de cada edificio. Eléctrica aparente por canalizaciones en tabiques y muros y embutida por cielorraso y techo. El control de iluminación es con llave de corte operada desde Tablero. Incluye: - 1 luminaria de salida de emergencia L9. - Herraje antipánico y brazo hidráulico en aberturas A7.2. Boca de Incendio equipada. Incluye gabinete metálico, válvula globo, conexión storz de 45mm, manguera de 45mm/25m y puntero. Estación manual de alarma de incendio. Sirena de alarma con luz destelladora. 2 extintores con carga de polvo químico seco ABC 4 kg. Las medidas deberán cumplir con Normativa de Bomberos.
	Restricciones	

LOCAL 36 y 53 ***Sala de apoyo a cátedra***	**Ubicación:** planta baja N 30.00		**Identificación** *C36 y C53*
Planta esquemática	Ver lámina B05-INV-A-100		
Especificaciones Físicas	**AREA:** 16.4 m² **ALTURA LIBRE:** 2.60 m **ILUMINACIÓN NATURAL**: SI. **VENTILACIÓN NATURAL:** SI.		
	Observaciones	Acceso desde local C61 Circulación.	
	Restricciones		
Terminaciones	**PISO:** Baldosas monolíticas pre pulidas 30cmx30cm, tipo Blangino en color negro. **ZÓCALO:** Baldosas monolíticas pre pulidas 30cm, h=7cm., tipo Blangino en color negro igual al piso. **UMBRAL:** Igual al piso del local. **CIELORRASO Y TECHO:** Hormigón armado visto, acabado superficial con silicona líquida transparente mate. **MUROS Y TABIQUES:** M1.1, T1.1, T2.1 y T3.1 sólo en local C53. Ver planillas de muros. **TERMINACIÓN INTERIOR:** Placa de yeso tipo "Durlock", enduido y pintado, en M1.1 sobre estructura metálica omega. **PINTURA:** Paramentos: Esmalte sintético semi-brillo para interiores, blanco, sobre sellador y enduido. Techo: Silicona líquida transparente mate. Carpintería: Esmalte sintético semi brillo, color a definir en obra. **REVESTIMIENTO INTERIOR:** NO. **ILUMINACIÓN:** 3 luminarias L1 (2 tubos LED), 1 luminaria L4* (LED) y 1 luminaria de emergencia L8.		
	Observaciones	Las luminarias se colocarán fijadas directamente al techo de Hormigón armado visto.	
	Restricciones	El zócalo se debe colocar parcialmente embebido en el espesor del muro o tabique, en este caso sustituyendo la primera placa de roca de yeso. Cantoneras en todas las aristas salientes.	

Aberturas, protecciones y equipamientos	**ABERTURA INTERIOR:** 1 unidad C1.1. Ver planillas de carpintería. **ABERTURA EXTERIOR:** 1 unidad A2. Ver planillas de aluminio. **EQUIPAMIENTO FIJO:** NO. **EQUIPAMIENTO MOBILIARIO:** NO. **ACCESORIOS:** NO.	
	Observaciones	La abertura interior C1.1 es compartida con el local C61.
	Restricciones	
Instalaciones	**AIRE ACONDICIONADO:** Instalación para colocar 1 equipo MINISPLIT según cálculo de balance térmico. **VENTILACIÓN ARTIFICIAL o EXTRACCIÓN:** NO. **ELECTRICA:** SI - iluminación y potencia. **TELEFONÍA Y DATOS:** SI. 2 puestos de trabajo. **SANITARIA:** SI (desagüe unidades AA). **DETECCIÓN TEMPRANA DE HUMO:** SI – 1 detector de humo. **EXTINCIÓN:** Según Proyecto Ejecutivo y normativas vigentes de DNB.	
	Observaciones.	Eléctrica aparente por canalizaciones en tabiques y muros y embutida por cielorraso y techo. El control de iluminación es con llave de corte operada desde Tablero. Puestas de potencia y datos: 2 puestos de trabajo y 1 puesta de potencia para A.A. Incluye: - 1 luminaria de emergencia L8.
	Restricciones	

LOCAL 37 y 38 ***Sala de apoyo a cátedra***	**Ubicación:** planta baja N 30.00	**Identificación** *C37 y C38*
Planta esquemática	Ver lámina B05-INV-A-100	
Especificaciones Físicas	**AREA:** 10.5 m² **ALTURA LIBRE:** 2.60 m **ILUMINACIÓN NATURAL**: SI. **VENTILACIÓN NATURAL:** SI.	
	Observaciones	Acceso desde local C61 Circulación.
	Restricciones	
Terminaciones	**PISO:** Baldosas monolíticas pre pulidas 30cmx30cm, tipo Blangino en color negro. **ZÓCALO:** Baldosas monolíticas pre pulidas 30cm, h=7cm., tipo Blangino en color negro igual al piso. **UMBRAL:** Igual al piso del local. **CIELORRASO Y TECHO:** Hormigón armado visto, acabado superficial con silicona líquida transparente mate. **MUROS Y TABIQUES:** M1.1, T1.1 y T4.2 en local C38. Ver planillas de muros. **TERMINACIÓN INTERIOR:** Placa de yeso tipo "Durlock", enduido y pintado, en M1.1 sobre estructura metálica omega. **PINTURA:** Paramentos: Esmalte sintético semi-brillo para interiores, blanco, sobre sellador y enduido. Techo: Silicona líquida transparente mate. Carpintería: Esmalte sintético semi brillo, color a definir en obra. **REVESTIMIENTO INTERIOR:** NO. **ILUMINACIÓN:** 2 luminarias L1 (2 tubos LED) y 1 luminaria de emergencia L8.	
	Observaciones	Las luminarias se colocarán fijadas directamente al techo de Hormigón armado visto.
	Restricciones	El zócalo se debe colocar parcialmente embebido en el espesor del muro o tabique, en este caso sustituyendo la primera placa de roca de yeso. Cantoneras en todas las aristas salientes.

Aberturas, protecciones y equipamientos	**ABERTURA INTERIOR:** 1 unidad C1.1. Ver planillas de carpintería. **ABERTURA EXTERIOR:** 1 unidad A2. Ver planillas de aluminio. **EQUIPAMIENTO FIJO:** 1 unidad C10, placar, en local C37. 1 unidad C11, placar, en local C38. Ver planillas de carpintería. **EQUIPAMIENTO MOBILIARIO:** NO. **ACCESORIOS:** NO.	
	Observaciones	La abertura interior C1.1 es compartida con el local C61.
	Restricciones	
Instalaciones	**AIRE ACONDICIONADO:** Instalación para colocar 1 equipo MINISPLIT según cálculo de balance térmico. **VENTILACIÓN ARTIFICIAL o EXTRACCIÓN:** NO. **ELECTRICA:** SI - iluminación y potencia. **TELEFONÍA Y DATOS:** SI. 2 puestos de trabajo. **SANITARIA:** SI (desagüe unidades AA). **DETECCIÓN TEMPRANA DE HUMO:** SI – 1 detector de humo. **EXTINCIÓN:** Según Proyecto Ejecutivo y normativas vigentes de DNB.	
	Observaciones	Eléctrica aparente por canalizaciones en tabiques y muros y embutida por cielorraso y techo. El control de iluminación es con llave de corte operada desde Tablero. Puestas de potencia y datos: 2 puestos de trabajo y 1 puesta de potencia para A.A. Incluye: - 1 luminaria de emergencia L8.
	Restricciones	

LOCAL 52 ***Laboratorio***	**Ubicación:** planta baja N 30.00	**Identificación** *C52*
Planta esquemática	Ver lámina B05-INV-A-100	
Especificaciones Físicas	**AREA:** 21.1 m² **ALTURA LIBRE:** 2.60 m **ILUMINACIÓN NATURAL**: SI. **VENTILACIÓN NATURAL:** SI.	
	Observaciones	Acceso desde local C61 Circulación.
	Restricciones	
Terminaciones	**PISO:** Baldosas monolíticas pre pulidas 30cmx30cm, tipo Blangino, color negro. Piso pendiente del 2% hacia rejilla de piso a determinar en el PE. **ZÓCALO:** Zócalo sanitario de chapa esmaltada color blanco, de 5cm, de radio en todos los muros y tabiques. **UMBRAL:** Igual al piso del local. **CIELORRASO Y TECHO:** Hormigón armado visto, acabado superficial con silicona líquida transparente mate. **MUROS Y TABIQUES:** M1.1, T3.1 y T4.2. Ver planillas de muros. **TERMINACIÓN INTERIOR:** Placa de yeso tipo "Durlock", enduido y pintado, en M1.1 sobre estructura metálica omega. **PINTURA:** Paramentos: Esmalte sintético semi-brillo para interiores, blanco, sobre sellador y enduido. Techo: Silicona líquida transparente mate. Carpintería: Esmalte sintético semi brillo, color a definir en obra. **REVESTIMIENTO INTERIOR:** NO. **ILUMINACIÓN:** 4 luminarias L1 (2 tubos LED), 2 luminarias L2 (1 tubo LED) y 2 luminarias de emergencia L8.	

	Observaciones	Las luminarias se colocarán fijadas directamente al techo de Hormigón armado visto y a muros y tabiques, en este caso a una altura no mayor de dinteles. Pavimento de terminación con pendiente (2%) en sector de ducha y lavaojos. Pavimento de terminación con pendiente (2%) en donde existan regueras.
	Restricciones	Cantoneras en todas las aristas salientes.
Aberturas, protecciones y equipamientos	**ABERTURA INTERIOR:** 1 unidad C1.2. Ver planillas de carpintería. **ABERTURA EXTERIOR:** 2 unidades A2. Ver planillas de aluminio. **EQUIPAMIENTO FIJO:** 2 unidades ME4.1, mesada de acero inoxidable con pileta doble de acero inoxidable y decantador de sólidos. 2 unidades ME4.2. 2 unidades AI1, piletón de acero inoxidable con decantador de sólidos. Ver planillas de mesadas. 2 unidades AI2.5, reguera de piso de acero inoxidable. Ver planillas de acero inoxidable. **EQUIPAMINETO MOBILIARIO:** NO. **GRIFERÍA:** Grifería tipo bar de mesada, con rosca en la punta y palanca de corte de agua fría y caliente. Grifería de pared con llave esclusa y pico con rosca. **ACCESORIOS:** NO.	
	Observaciones	La abertura interior C1.2 es compartida con el local C61.
	Restricciones	
Instalaciones	**AIRE ACONDICIONADO:** Instalación para colocar 2 equipos MINISPLIT según cálculo de balance térmico. **VENTILACIÓN ARTIFICIAL o EXTRACCIÓN:** NO. **ELECTRICA:** SI - iluminación y potencia. **TELEFONÍA Y DATOS:** SI. 2 puestos de trabajo. **SANITARIA:** SI - abastecimiento (agua fría) y desagües. Desagüe unidad AA. Abastecimiento de gas. **DETECCIÓN TEMPRANA DE HUMO:** SI – 1 detector de humo. **EXTINCIÓN:** Según Proyecto Ejecutivo y normativas vigentes de DNB.	
	Observaciones	Eléctrica aparente por canalizaciones en tabiques y muros y embutida por cielorraso y techo. El control de iluminación es con llave de corte operada desde Tablero. Puestas de potencia y datos: 2 puestos de trabajo y 2 puestas de potencia para A.A. Instalación y suministro de duchero - lavaojos. Incluye: - 1 luminaria de emergencia L8. - Sensor de gas.
	Restricciones	

LOCAL 39, 40, 41, 42, 43, 44, 47, 50 y 51 ***Módulo básico de laboratorio simple***	**Ubicación:** planta baja N 30.00	**Identificación** *C39, C40, C41, C42, C43, C44, C47, C50 y C51*
Planta esquemática	Ver lámina B05-INV-A-100	
Especificaciones Físicas	**AREA:** 19.0 m² **ALTURA LIBRE:** 2.60 m **ILUMINACIÓN NATURAL**: SI. **VENTILACIÓN NATURAL:** SI.	
	Observaciones	Acceso desde local C62 Circulación Laboratorios.
	Restricciones	

Terminaciones	**PISO:** Baldosas monolíticas pre pulidas 30cmx30cm, tipo Blangino, color negro. Piso pendiente del 2% hacia rejilla de piso a determinar en el PE. **ZÓCALO:** Zócalo sanitario de chapa esmaltada color blanco, de 5cm, de radio en todos los muros y tabiques. **UMBRAL:** Igual al piso del local. **CIELORRASO Y TECHO:** Hormigón armado visto, acabado superficial con silicona líquida transparente mate. **MUROS Y TABIQUES:** M1.1, T3.1 y T4.2. Ver planillas de muros. **TERMINACIÓN INTERIOR:** Placa de yeso tipo "Durlock", enduido y pintado, en M1.1 sobre estructura metálica omega. **PINTURA:** Paramentos: Esmalte sintético semi-brillo para interiores, blanco, sobre sellador y enduido. Techo: Silicona líquida transparente mate. Carpintería: Esmalte sintético semi brillo, color a definir en obra. **REVESTIMIENTO INTERIOR:** NO. **ILUMINACIÓN:** 3 luminarias L1 (2 tubos LED), 2 luminarias L2 (1 tubo LED) y 1 luminaria de emergencia L8.	
	Observaciones	Las luminarias se colocarán fijadas directamente al techo de Hormigón armado visto y a muros y tabiques, en este caso a una altura no mayor de dinteles. Pavimento de terminación con pendiente (2%) en sector de ducha y lavaojos. Pavimento de terminación con pendiente (2%) en donde existan regueras.
	Restricciones	Cantoneras en todas las aristas salientes. Tapa junta de junta de trabajo, de piso, paredes y cielorraso de alfajía de aluminio anodizado, tomado de uno de los lados, sólo en locales C39 y C51.
Aberturas, protecciones y equipamientos	**ABERTURA INTERIOR:** 1 unidad C1.2. Ver planillas de carpintería. **ABERTURA EXTERIOR:** 1 unidad A1.1 y 1 unidad A1.3 en locales C39 y C51. Ver planillas de aluminio. **EQUIPAMIENTO FIJO:** 1 unidad ME4.1, mesada de acero inoxidable con pileta doble de acero inoxidable y decantador de sólidos. 2 unidades ME4.2 y 1 unidad ME4.3, mesadas de acero inoxidable. 1 unidad AI1, piletón de acero inoxidable con decantador de sólidos. Ver planillas de mesadas. 1 unidad AI2.5, reguera de piso de acero inoxidable. Ver planillas de acero inoxidable. **EQUIPAMINETO MOBILIARIO:** NO. **GRIFERÍA:** Grifería tipo bar de mesada, con rosca en la punta y palanca de corte de agua fría y caliente. Grifería de pared con llave esclusa y pico con rosca. **ACCESORIOS:** NO.	
	Observaciones	La abertura interior C1.2 es compartida con el local C62.
	Restricciones	
Instalaciones	**AIRE ACONDICIONADO:** Instalación para colocar 1 equipo MINISPLIT según cálculo de balance térmico. **VENTILACIÓN ARTIFICIAL o EXTRACCIÓN:** NO. **ELECTRICA:** SI - iluminación y potencia. **TELEFONÍA Y DATOS:** SI. 3 puestos de trabajo. **SANITARIA:** SI - abastecimiento (agua fría) y desagües. Desagüe unidad AA. Abastecimiento de gas. **DETECCIÓN TEMPRANA DE HUMO:** SI – 1 detector de humo. **EXTINCIÓN:** Según Proyecto Ejecutivo y normativas vigentes de DNB.	

	Observaciones	Eléctrica aparente por canalizaciones en tabiques y muros y embutida por cielorraso y techo. El control de iluminación es con llave de corte operada desde Tablero. Puestas de potencia y datos: 3 puestos de trabajo y 1 puesta de potencia para A.A. Instalación y suministro de duchero - lavaojos. Incluye: - 1 luminaria de emergencia L8. - Sensor de gas.
	Restricciones	

LOCAL 45 ***Sala de manipulación de reativos y procedimientos delicado***	**Ubicación:** planta baja N 30.00	**Identificación** *C45*
Planta esquemática	Ver lámina B05-INV-A-100	
Especificaciones Físicas	**AREA:** 7.3 m² **ALTURA LIBRE:** 2.60 m **ILUMINACIÓN NATURAL**: NO. **VENTILACIÓN NATURAL:** NO.	
	Observaciones	Acceso desde local C62 Circulación Laboratorios.
	Restricciones	
Terminaciones	**PISO:** Baldosas monolíticas pre pulidas 30cmx30cm, tipo Blangino, color negro. Piso pendiente del 2% hacia rejilla de piso a determinar en el PE. **ZÓCALO:** Zócalo sanitario de chapa esmaltada color blanco, de 5cm, de radio en todos los muros y tabiques. **UMBRAL:** Igual al piso del local. **CIELORRASO Y TECHO:** Hormigón armado visto, acabado superficial con silicona líquida transparente mate. **MUROS Y TABIQUES:** T3.1. Ver planillas de muros. **TERMINACIÓN INTERIOR:** Placa de yeso tipo "Durlock", enduido y pintado. **PINTURA:** Paramentos: Esmalte sintético semi-brillo para interiores, blanco, sobre sellador y enduido. Techo: Silicona líquida transparente mate. Carpintería: Esmalte sintético semi brillo, color a definir en obra. **REVESTIMIENTO INTERIOR:** NO. **ILUMINACIÓN:** 1 luminaria L1 (2 tubos LED) y 1 luminaria L2 (1 tubo LED).	
	Observaciones	Las luminarias se colocarán fijadas directamente al techo de Hormigón armado visto y a muros y tabiques, en este caso a una altura no mayor de dinteles. Pavimento de terminación con pendiente (2%) en sector de ducha y lavaojos.
	Restricciones	Cantoneras en todas las aristas salientes.
Aberturas, protecciones y equipamientos	**ABERTURA INTERIOR:** 1 unidad C1.2. Ver planillas de carpintería. 1 unidad A19. Ver planillas de aluminio. **ABERTURA EXTERIOR:** NO. **EQUIPAMIENTO FIJO:** 1 unidad ME4.1, mesada de acero inoxidable con pileta doble de acero inoxidable y decantador de sólidos. 1 unidad ME4.2. Ver planillas de mesadas. **EQUIPAMINETO MOBILIARIO:** NO. **GRIFERÍA:** Grifería tipo bar de mesada, con rosca en la punta y palanca de corte de agua fría y caliente. **ACCESORIOS:** NO.	
	Observaciones	La abertura interior C1.2 es compartida con el local C62.
	Restricciones	

Instalaciones	**AIRE ACONDICIONADO:** NO. **VENTILACIÓN ARTIFICIAL o EXTRACCIÓN:** NO. **ELECTRICA:** SI - iluminación y potencia. **TELEFONÍA Y DATOS:** SI. 1 puesto de trabajo. **SANITARIA:** SI - abastecimiento (agua fría) y desagües. Abastecimiento de gas. **DETECCIÓN TEMPRANA DE HUMO:** SI – 1 detector de humo. **EXTINCIÓN:** Según Proyecto Ejecutivo y normativas vigentes de DNB.	
	Observaciones	Eléctrica aparente por canalizaciones en tabiques y muros y embutida por cielorraso y techo. El control de iluminación es con llave de corte operada desde Tablero. Puestas de potencia y datos: 1 puestos de trabajo. Instalación y suministro de duchero - lavaojos. Incluye: - Sensor de gas.
	Restricciones	

LOCAL 46 ***Módulo básico de laboratorio simple***	**Ubicación:** planta baja N 30.00	**Identificación** *C45*
Planta esquemática	Ver lámina B05-INV-A-100	
Especificaciones Físicas	**AREA:** 30.8 m² **ALTURA LIBRE:** 2.60 m **ILUMINACIÓN NATURAL**: SI. **VENTILACIÓN NATURAL:** SI.	
	Observaciones	Acceso desde local C62 Circulación Laboratorios.
	Restricciones	
Terminaciones	**PISO:** Baldosas monolíticas pre pulidas 30cmx30cm, tipo Blangino, color negro. Piso pendiente del 2% hacia rejilla de piso a determinar en el PE. **ZÓCALO:** Zócalo sanitario de chapa esmaltada color blanco, de 5cm, de radio en todos los muros y tabiques. **UMBRAL:** Igual al piso del local. **CIELORRASO Y TECHO:** Hormigón armado visto, acabado superficial con silicona líquida transparente mate. **MUROS Y TABIQUES:** M1.1 y T3.1. Ver planillas de muros. **TERMINACIÓN INTERIOR:** Placa de yeso tipo "Durlock", enduido y pintado, en M1.1 sobre estructura metálica omega. **PINTURA:** Paramentos: Esmalte sintético semi-brillo para interiores, blanco, sobre sellador y enduido. Techo: Silicona líquida transparente mate. Carpintería: Esmalte sintético semi brillo, color a definir en obra. **REVESTIMIENTO INTERIOR:** NO. **ILUMINACIÓN:** 5 luminarias L1 (2 tubos LED) y 2 luminarias L2 (1 tubo LED).	
	Observaciones	Las luminarias se colocarán fijadas directamente al techo de Hormigón armado visto y a muros y tabiques, en este caso a una altura no mayor de dinteles. Pavimento de terminación con pendiente (2%) en sector de ducha y lavaojos. Pavimento de terminación con pendiente (2%) en donde existan regueras.
	Restricciones	Cantoneras en todas las aristas salientes.

Aberturas, protecciones y equipamientos	**ABERTURA INTERIOR:** 1 unidad C1.2. Ver planillas de carpintería. **ABERTURA EXTERIOR:** 2 unidades A1.1. Ver planillas de aluminio. **EQUIPAMIENTO FIJO:** 1 unidad ME4.1, mesada de acero inoxidable con pileta doble de acero inoxidable y decantador de sólidos. 2 unidades ME4.2 y 1 unidad ME4.3, mesadas de acero inoxidable. 1 unidad AI1, piletón de acero inoxidable y decantador de sólidos. Ver planillas de mesadas. 1 unidad AI2.5, reguera de piso de acero inoxidable. Ver planillas de acero inoxidable. **EQUIPAMINETO MOBILIARIO:** NO. **GRIFERÍA:** Grifería tipo bar de mesada, con rosca en la punta y palanca de corte de agua fría y caliente. Grifería de pared con llave esclusa y pico con rosca. **ACCESORIOS:** NO.	
	Observaciones	La abertura interior C1.2 es compartida con el local C62.
	Restricciones	
Instalaciones	**AIRE ACONDICIONADO:** Instalación para colocar 2 equipos MINISPLIT según cálculo de balance térmico. **VENTILACIÓN ARTIFICIAL o EXTRACCIÓN:** NO. **ELECTRICA:** SI - iluminación y potencia. **TELEFONÍA Y DATOS:** SI. 3 puestos de trabajo. **SANITARIA:** SI - abastecimiento (agua fría) y desagües. Desagüe unidad AA. Abastecimiento de gas. **DETECCIÓN TEMPRANA DE HUMO:** SI – 1 detector de humo. **EXTINCIÓN:** Según Proyecto Ejecutivo y normativas vigentes de DNB.	
	Observaciones	Eléctrica aparente por canalizaciones en tabiques y muros y embutida por cielorraso y techo. El control de iluminación es con llave de corte operada desde Tablero. Puestas de potencia y datos: 3 puestos de trabajo y 2 puestas de potencia para A.A. Instalación y suministro de duchero - lavaojos. Incluye: - 1 luminaria de emergencia L8. - Sensor de gas.
	Restricciones	

LOCAL 48 ***Sala de cultivos celulares***	**Ubicación:** planta baja N 30.00	**Identificación** *C48*
Planta esquemática	Ver lámina B05-INV-A-100	
Especificaciones Físicas	**AREA:** 7.6 m² **ALTURA LIBRE:** 2.60 m **ILUMINACIÓN NATURAL**: NO. **VENTILACIÓN NATURAL:** NO.	
	Observaciones	Acceso desde local C62 Circulación Laboratorios y desde C49 Sala de cultivos celulares.
	Restricciones	

Terminaciones	**PISO:** Baldosas monolíticas pre pulidas 30cmx30cm, tipo Blangino, color negro. Piso pendiente del 2% hacia rejilla de piso a determinar en el PE. **ZÓCALO:** Zócalo sanitario de chapa esmaltada color blanco, de 5cm, de radio en todos los muros y tabiques. **UMBRAL:** Igual al piso del local. **CIELORRASO Y TECHO:** Hormigón armado visto, acabado superficial con silicona líquida transparente mate. **MUROS Y TABIQUES:** T3.1. Ver planillas de muros. **TERMINACIÓN INTERIOR:** Placa de yeso tipo "Durlock", enduido y pintado. **PINTURA:** Paramentos: Esmalte sintético semi-brillo para interiores, blanco, sobre sellador y enduido. Techo: Silicona líquida transparente mate. Carpintería: Esmalte sintético semi brillo, color a definir en obra. **REVESTIMIENTO INTERIOR:** NO. **ILUMINACIÓN:** 1 luminaria L1 (2 tubos LED), 1 luminaria L2 (1 tubo LED) y 1 luminaria de emergencia L8.	
	Observaciones	Las luminarias se colocarán fijadas directamente al techo de Hormigón armado visto y a muros y tabiques, en este caso a una altura no mayor de dinteles. Pavimento de terminación con pendiente (2%) en sector de ducha y lavaojos.
	Restricciones	Cantoneras en todas las aristas salientes.
Aberturas, protecciones y equipamientos	**ABERTURA INTERIOR:** 2 unidades C1.2. Ver planillas de carpintería. **ABERTURA EXTERIOR:** NO. **EQUIPAMIENTO FIJO:** 2 unidades ME4.2. Ver planillas de mesadas. **EQUIPAMINETO MOBILIARIO:** NO. **ACCESORIOS:** NO.	
	Observaciones	La abertura interior C1.2 es compartida con los locales C62 y C49.
	Restricciones	
Instalaciones	**AIRE ACONDICIONADO:** NO. **VENTILACIÓN ARTIFICIAL o EXTRACCIÓN:** NO. **ELECTRICA:** SI - iluminación y potencia. **TELEFONÍA Y DATOS:** SI. 2 puestos de trabajo. **SANITARIA:** Abastecimiento de gas. **DETECCIÓN TEMPRANA DE HUMO:** SI – 1 detector de humo. **EXTINCIÓN:** Según Proyecto Ejecutivo y normativas vigentes de DNB.	
	Observaciones	Eléctrica aparente por canalizaciones en tabiques y muros y embutida por cielorraso y techo. El control de iluminación es con llave de corte operada desde Tablero. Puestas de potencia y datos: 2 puestos de trabajo. Instalación y suministro de duchero - lavaojos. Incluye: - 1 luminaria de emergencia L8. - Sensor de gas.
	Restricciones	

LOCAL 49 ***Sala de cultivos celulares***	**Ubicación:** planta baja N 30.00	**Identificación** *C49*
Planta esquemática	Ver lámina B05-INV-A-100	
Especificaciones Físicas	**AREA:** 11.0 m² **ALTURA LIBRE:** 2.60 m **ILUMINACIÓN NATURAL**: SI. **VENTILACIÓN NATURAL:** SI.	
	Observaciones	Acceso desde local C48 Sala de cultivos celulares.
	Restricciones	

Terminaciones	**PISO:** Baldosas monolíticas pre pulidas 30cmx30cm, tipo Blangino, color negro. Piso pendiente del 2% hacia rejilla de piso a determinar en el PE. **ZÓCALO:** Zócalo sanitario de chapa esmaltada color blanco, de 5cm, de radio en todos los muros y tabiques. **UMBRAL:** Igual al piso del local. **CIELORRASO Y TECHO:** Hormigón armado visto, acabado superficial con silicona líquida transparente mate. **MUROS Y TABIQUES:** M1.1 y T3.1. Ver planillas de muros. **TERMINACIÓN INTERIOR:** Placa de yeso tipo "Durlock", enduido y pintado, en M1.1 sobre estructura metálica omega. **PINTURA:** Paramentos: Esmalte sintético semi-brillo para interiores, blanco, sobre sellador y enduido. Techo: Silicona líquida transparente mate. Carpintería: Esmalte sintético semi brillo, color a definir en obra. **REVESTIMIENTO INTERIOR:** NO. **ILUMINACIÓN:** 2 luminarias L1 (2 tubos LED) y 1 luminaria L2 (1 tubo LED).	
	Observaciones	Las luminarias se colocarán fijadas directamente al techo de Hormigón armado visto y a muros y tabiques, en este caso a una altura no mayor de dinteles. Pavimento de terminación con pendiente (2%) en sector de ducha y lavaojos. Pavimento de terminación con pendiente (2%) en donde existan regueras.
	Restricciones	Cantoneras en todas las aristas salientes.
Aberturas, protecciones y equipamientos	**ABERTURA INTERIOR:** 1 unidad C1.2. Ver planillas de carpintería. **ABERTURA EXTERIOR:** 1 unidad A1.1. Ver planillas de aluminio. **EQUIPAMIENTO FIJO:** 1 unidad ME4.1, mesada de acero inoxidable con pileta doble de acero inoxidable y decantador de sólidos. 1 unidad ME4.2, mesada de acero inoxidable. 1 unidad AI1, piletón de acero inoxidable y decantador de sólidos. Ver planillas de mesadas. 1 unidad AI2.5, reguera de piso de acero inoxidable. Ver planillas de acero inoxidable. **EQUIPAMINETO MOBILIARIO:** NO. **GRIFERÍA:** Grifería tipo bar de mesada, con rosca en la punta y palanca de corte de agua fría y caliente. Grifería de pared con llave esclusa y pico con rosca. **ACCESORIOS:** NO.	
	Observaciones	La abertura interior C1.2 es compartida con el local C48.
	Restricciones	
Instalaciones	**AIRE ACONDICIONADO:** Instalación para colocar 1 equipo MINISPLIT según cálculo de balance térmico. **VENTILACIÓN ARTIFICIAL o EXTRACCIÓN:** NO. **ELECTRICA:** SI - iluminación y potencia. **TELEFONÍA Y DATOS:** SI. 1 puesto de trabajo. **SANITARIA:** SI - abastecimiento (agua fría) y desagües. Desagüe unidad AA. Abastecimiento de gas. **DETECCIÓN TEMPRANA DE HUMO:** SI – 1 detector de humo. **EXTINCIÓN:** Según Proyecto Ejecutivo y normativas vigentes de DNB.	
	Observaciones	Eléctrica aparente por canalizaciones en tabiques y muros y embutida por cielorraso y techo. El control de iluminación es con llave de corte operada desde Tablero. Puestas de potencia y datos: 1 puesto de trabajo y 1 puesta de potencia para A.A. Instalación y suministro de duchero - lavaojos. Incluye: Sensor de gas.
	Restricciones	

LOCAL 55 ***Control-vigilancia***	**Ubicación:** planta baja N 30.00		**Identificación** *C55*
Planta esquemática	Ver lámina B05-INV-A-100		
Especificaciones Físicas	**AREA:** 3.9 m² **ALTURA LIBRE:** 2.60 m **ILUMINACIÓN NATURAL**: NO. **VENTILACIÓN NATURAL:** NO.		
	Observaciones	Acceso desde local C61 Circulación.	
	Restricciones		
Terminaciones	**PISO:** Baldosas monolíticas pre pulidas 30cmx30cm, tipo Blangino en color negro. **ZÓCALO:** Baldosas monolíticas pre pulidas 30cm, h=7cm., tipo Blangino en color negro igual al piso. **UMBRAL:** NO. **CIELORRASO Y TECHO:** Hormigón armado visto, acabado superficial con silicona líquida transparente mate. **MUROS Y TABIQUES:** T1.1, T1.2. Ver planillas de muros. **TERMINACIÓN INTERIOR:** Placa de yeso tipo "Durlock", enduido y pintado. **PINTURA:** Paramentos: Esmalte sintético semi-brillo para interiores, blanco, sobre sellador y enduido. Techo: Silicona líquida transparente mate. Carpintería: Esmalte sintético semi brillo, color a definir en obra. **REVESTIMIENTO INTERIOR:** NO. **ILUMINACIÓN:** 1 luminaria L4* (LED).		
	Observaciones	Las luminarias se colocarán fijadas directamente a techo de Hormigón armado visto.	
	Restricciones	El zócalo se debe colocar parcialmente embebido en el espesor del muro o tabique, en este caso sustituyendo la primera placa de roca de yeso. Cantoneras en todas las aristas salientes.	
Aberturas, protecciones y equipamientos	**ABERTURA INTERIOR:** 1 unidad C3. Ver planillas de carpintería. **ABERTURA EXTERIOR:** NO. **EQUIPAMIENTO FIJO:** 1 unidad mueble mostrador de atención al público. Ver planillas de detalles mostrador vigilancia. **EQUIPAMIENTO MOBILIARIO:** NO. **ACCESORIOS:** NO.		
	Observaciones	La abertura interior C3 es compartida con el local C61. El mueble mostrador de atención al público es compartido con el local C35.	
	Restricciones		
Instalaciones	**AIRE ACONDICIONADO:** NO. **VENTILACIÓN ARTIFICIAL o EXTRACCIÓN:** NO. **ELECTRICA:** SI - iluminación. **TELEFONÍA Y DATOS:** SI. 2 puestos de trabajo. **SANITARIA:** NO. **DETECCIÓN TEMPRANA DE HUMO:** SI – 1 sensor de humo. Central de detección y alarma de Incendio. **EXTINCIÓN:** Según Proyecto Ejecutivo y normativas vigentes de DNB.		
	Observaciones	Eléctrica aparente por canalizaciones en tabiques y muros y embutida por cielorraso y techo. El control de iluminación es con llave de corte operada desde Tablero. Puestas de potencia y datos: 2 puestos de trabajo y 1 puesta de servicio.	
	Restricciones		

LOCAL 56 ***Baño Accesible***	**Ubicación:** planta baja N 30.00	**Identificación** *C56*

Planta esquemática	Ver lámina B05-INV-A-100	
Especificaciones Físicas	**AREA:** 6.5 m² **ALTURA LIBRE:** 2.20 m **ILUMINACIÓN NATURAL**: NO. **VENTILACIÓN NATURAL:** SI.	
	Observaciones	Acceso desde local C61 Circulación.
	Restricciones	
Terminaciones	**PISO:** Baldosas monolíticas pre pulidas 30cmx30cm, tipo Blangino en color negro. **ZÓCALO:** NO. **UMBRAL:** Igual al piso del local. **CIELORRASO Y TECHO:** Cielorraso con estructura galvanizada y placas de yeso de 1cm., de espesor, con junta tomada. **MUROS Y TABIQUES:** T1.2 y T1.3. Ver planillas de muros. **TERMINACIÓN INTERIOR:** Porcelanato (dureza grado 4-5) rectificado de 30x60cm., color blanco, hasta 2.20m de altura. **PINTURA:** Paramentos: Desde la altura de 2.20 m esmalte sintético semi-brillo para interiores, blanco, sobre sellador y enduido. Cielorraso: Pintura antihongos en cielorrasos de yeso, color blanco tiza. Carpintería: Esmalte sintético semi brillo, color a definir en obra. **REVESTIMIENTO INTERIOR:** Porcelanato (dureza grado 4-5) rectificado de 30x60cm., color blanco, hasta 2.20m de altura. **ILUMINACIÓN:** 1 luminaria L5 (LED).	
	Observaciones	Las luminarias se colocarán embutidas en cielorraso de yeso.
	Restricciones	
Aberturas, protecciones y equipamientos	**ABERTURA INTERIOR:** 1 unidad C1.1. Ver planillas de carpintería. **ABERTURA EXTERIOR:** 1 unidad A17, rejilla de ventilación. Ver planillas de aluminio. **EQUIPAMIENTO FIJO:** 1 pileta de tipo accesible, 1 inodoro pedestal blanco con válvula de descarga automática con sistema accesible (fluxor), ambos de acuerdo a norma UNIT 200/2014. **EQUIPAMINETO MOBILIARIO:** NO. **GRIFERÍA:** 1 grifo sobre mesada con temporizador mecánico (solo agua fría). Grifería para ducha mono comando (agua fría y caliente) con tubería flexible y ducha tipo teléfono. **ESPEJO:** 1 unidad E4, sobre pileta del ancho útil de la misma, altura 1.30 m. **ACCESORIOS:** 1 barral de sujeción horizontal en A. Inox., 1 barral rebatible de giro vertical en A. Inox., 1 seca manos eléctrico en A. Inox., 1 dispensador de toallas de papel en A. Inox. capacidad 1000 hojas, 1 dispensadores de jabón líquido en A. Inox. de fijación a paramento capacidad ½ litro, 1 portarrollos incluido en barral de A. Inox. capacidad 500 m, 4 perchas en A. Inox., 1 asiento rebatible, 1 agarradera horizontal y 1 vertical en A. Inox., 1 jabonera.	
	Observaciones	La abertura interior C1.1 es compartida con el local de circulación C61. La rejilla de ventilación A17 se colocará fijada directamente a cielorraso.
	Restricciones	
Instalaciones	**AIRE ACONDICIONADO:** NO. **VENTILACIÓN ARTIFICIAL o EXTRACCIÓN:** SI. **ELECTRICA:** SI - iluminación y potencia. **TELEFONÍA Y DATOS:** NO. **SANITARIA:** SI - abastecimiento (agua fría y caliente) y desagües. **DETECCIÓN TEMPRANA DE HUMO:** SI – 2 sensores de humo (uno colocado en ambiente y otro sobre cielorraso). **EXTINCIÓN:** NO	

	Observaciones	Eléctrica embutida en tabiques, muros y por cielorraso y techo. El control de iluminación es con llave de corte operada desde Tablero. Puestas de potencia: 1 para seca manos y 1 de servicio. Dejar prevista la posibilidad de usar un colector solar de calentamiento de agua.
	Restricciones	

LOCAL 57 y 59 ***Vestuario c/baño docente***	**Ubicación:** planta baja N 30.00		**Identificación** *C57 y C59*
Planta esquemática	Ver lámina B05-INV-A-100		
Especificaciones Físicas	**AREA:** 5.1 m², incluye sector baño y ducha. **ALTURA LIBRE:** 2.20 m sector baño y 2.60 m en sector ducha. **ILUMINACIÓN NATURAL**: NO. **VENTILACIÓN NATURAL:** SI. Ducto de ventilación en azotea. 2 unidades A26 y 2 unidades A27, celosía con malla contra insectos exterior. Ver planilla de aluminio.		
	Observaciones	Acceso desde el local C61 Circulación.	
	Restricciones		
Terminaciones	**PISO:** Baldosas monolíticas pre pulidas 30cmx30cm, tipo Blangino en color negro. **ZÓCALO:** Baldosas monolíticas pre pulidas 30cm, h=7cm., tipo Blangino en color negro igual al piso. **UMBRAL:** Igual al piso del local. **CIELORRASO:** Cielorraso con estructura galvanizada y placas de yeso de 1cm., de espesor, con junta tomada, en sector baño. Hormigón armado visto, acabado superficial con silicona líquida transparente mate, en sector vestuario. **MUROS Y TABIQUES:** T1.2, T1.3, T4.3. Ver planillas de muros. **TERMINACIÓN INTERIOR:** Porcelanato (dureza grado 4-5) rectificado de 30x60cm., color blanco, hasta 2.20m de altura. **PINTURA:** Paramentos: Desde la altura de 2.20 m esmalte sintético semi-brillo para interiores, blanco, sobre sellador y enduido. Cielorraso: Pintura antihongos en cielorrasos de yeso, color blanco tiza. Techo: Silicona líquida transparente mate. Carpintería: Esmalte sintético semi brillo, color a definir en obra. **REVESTIMIENTO INTERIOR:** Porcelanato (dureza grado 4-5) rectificado de 30x60cm., color blanco, hasta 2.20m de altura. **ILUMINACIÓN:** 2 luminarias L5 (LED).		
	Observaciones	Las luminarias se colocarán embutidas en cielorraso de yeso y fijadas directamente al techo de Hormigón armado visto. Pavimento de terminación con pendiente (2%) en ducha. Zócalo de granito en sector de ducha.	
	Restricciones	El zócalo se debe colocar parcialmente embebido en el espesor del muro o tabique, en este caso sustituyendo la primera placa de roca de yeso.	

Aberturas, protecciones y equipamientos	**ABERTURA INTERIOR:** 1 unidad C1.1, 1 unidad C3. Ver planillas de carpintería. **ABERTURA EXTERIOR:** 1 unidad A17, rejilla de ventilación. 2 unidades A26 y 2 unidades A27. Ver planillas de aluminio. **EQUIPAMIENTO FIJO:** 1 unidad ME2, mesada de granito con 1 pileta de loza de pegar circular Ø 34 cm y soporte metálico. Ver planillas de mesadas. 1 unidad MA3, mampara de placa de MDF terminación melamínico con estructura de aluminio. Ver planilla de mamparas. 1 inodoro pedestal blanco con válvula de descarga automática (fluxor). **EQUIPAMINETO MOBILIARIO:** NO. **GRIFERÍA:** 1 grifo sobre mesada con temporizador mecánico (solo agua fría) y grifería para ducha mono comando (agua fría y caliente). **ESPEJO:** 1 unidad E2, sobre mesada ME2 del ancho útil de la misma, altura 1.20 m. **ACCESORIOS:** 1 seca manos eléctrico en A. Inox., 1 dispensador de toallas de papel en A. Inox. capacidad 1000 hojas, 1 dispensador de jabón líquido en A. Inox. de fijación a mesada, 1 portarrollos exterior en A. Inox. capacidad 500 m, 3 perchas en A. Inox.	
	Observaciones	La abertura interior C1.1 es compartida con el local C61.
	Restricciones	
Instalaciones	**AIRE ACONDICIONADO:** NO **VENTILACIÓN ARTIFICIAL o EXTRACCIÓN:** NO **ELECTRICA:** SI - iluminación y potencia. **TELEFONÍA Y DATOS:** NO. **SANITARIA:** SI - abastecimiento (agua fría y caliente en ducha) y desagües. **DETECCIÓN TEMPRANA DE HUMO:** SI – 2 sensores de humo (uno colocado en ambiente y otro sobre cielorraso). 1 Detector termovelocimétrico, en sector de ducha. **EXTINCIÓN:** NO.	
	Observaciones	Eléctrica aparente por canalizaciones en tabiques y muros y embutida por cielorraso y techo. Eléctrica embutida en tabiques, muros y techo, sólo en sector baño. El control de iluminación es con llave de corte operada desde Tablero. Puestas de potencia: 1 para seca manos y 1 de servicio. Dejar prevista la posibilidad de usar un colector solar de calentamiento de agua.
	Restricciones	

LOCAL 58 ***Tablero y rack***	**Ubicación:** planta baja N 30.00	**Identificación** *C58*
Planta esquemática	Ver lámina B05-INV-A-100	
Especificaciones Físicas	**AREA:** 10.0 m² **ALTURA LIBRE:** 2.60 m **ILUMINACIÓN NATURAL**: NO. **VENTILACIÓN NATURAL:** NO.	
	Observaciones	Acceso desde el local C61 Circulación.
	Restricciones	

Terminaciones	**PISO:** Baldosas monolíticas pre pulidas 30cmx30cm, tipo Blangino en color negro. **ZÓCALO:** Baldosas monolíticas pre pulidas 30cm, h=7cm., tipo Blangino en color negro igual al piso. **UMBRAL:** Igual al piso del local. **CIELORRASO Y TECHO:** Hormigón armado visto, acabado superficial con silicona líquida transparente mate. **MUROS Y TABIQUES:** T1.1 y T1.2. Ver planillas de muros. **REVOQUE INTERIOR:** Placa de yeso tipo "Durlock", enduido y pintado. **PINTURA:** Paramentos: Esmalte sintético semi-brillo para interiores, blanco, sobre sellador y enduido. Techo: Silicona líquida transparente mate. Carpintería: Esmalte sintético semi brillo, color a definir en obra. **REVESTIMIENTO INTERIOR:** NO. **ILUMINACIÓN:** 2 luminarias L1 (2 tubos LED) y 1 luminaria de emergencia L8.	
	Observaciones	Las luminarias se colocarán fijadas directamente al techo de Hormigón armado visto.
	Restricciones	El zócalo se debe colocar parcialmente embebido en el espesor del muro o tabique, en este caso sustituyendo la primera placa de roca de yeso. Cantoneras en todas las aristas salientes.
Aberturas, protecciones y equipamientos	**ABERTURA INTERIOR:** 1 unidad C1.1. Ver planillas de carpintería. **ABERTURA EXTERIOR:** NO. **EQUIPAMIENTO FIJO:** Se instalará Rack de pared para componentes electrónicos. **EQUIPAMIENTO MOBILIARIO:** NO. **ACCESORIOS:** NO.	
	Observaciones	La abertura interior C1.1 es compartida con el local C61.
	Restricciones	
Instalaciones	**AIRE ACONDICIONADO:** Instalación para colocar 2 equipos MINISPLIT según cálculo de balance térmico. **VENTILACIÓN ARTIFICIAL o EXTRACCIÓN:** NO. **ELECTRICA:** SI - iluminación y potencia. **TELEFONÍA Y DATOS:** Rack. **SANITARIA:** SI (desagüe unidades AA). **DETECCIÓN TEMPRANA DE HUMO:** SI – 2 Detectores termovelocimétricos (uno colocado en ambiente y otro sobre cielorraso). **EXTINCIÓN:** Según Proyecto Ejecutivo y normativas vigentes de DNB.	
	Observaciones	Eléctrica aparente por canalizaciones en tabiques y muros y embutida por cielorraso y techo. El control de iluminación es con llave de corte operada desde Tablero. Puestas de potencia: 2 puestas de potencia para A.A. Tablero General (TGF)- Eléctrica. Incluye: - Rack de Datos. - 2 Detectores termovelocimétricos (uno colocado en ambiente y otro sobre cielorraso). - 1 extintor con carga de polvo químico seco ABC 3.5 kg.
	Restricciones	

LOCAL 54 y 60 ***Cámara de frío y congelado***	**Ubicación:** planta baja N 30.00	**Identificación** *C54 y C60*
Planta esquemática	Ver lámina B05-INV-A-100	
Especificaciones Físicas	**AREA:** 3.4 m² **ALTURA LIBRE:** 3.38 m (es 3.48 m, menos 10 cm, de espuma de aislación superior). **ILUMINACIÓN NATURAL**: NO. **VENTILACIÓN NATURAL:** NO.	

	Observaciones	Acceso desde local C61 Circulación.
	Restricciones	
Terminaciones	**PISO:** Paneles aislantes de espuma de poliuretano tipo ISODEC, espesor a determinar en PE. **ZÓCALO:** NO **UMBRAL:** ídem pavimento. **CIELORRASO Y TECHO:** Paneles aislantes de espuma de poliuretano tipo ISODEC, espesor a determinar en PE. **MUROS Y TABIQUES:** ISO 1, Paneles aislantes de espuma de poliuretano tipo ISODEC, espesor a determinar en PE. Ver planilla de muros T1.1 y T4.2. **TERMINACIÓN INTERIOR:** Paneles aislantes de espuma de poliuretano tipo ISODEC, espesor a determinar en PE. **PINTURA:** NO. **REVESTIMIENTO INTERIOR:** NO **ILUMINACIÓN:** 1 luminaria L1 (2 tubos LED) y 1 luminaria de emergencia L8.	
	Observaciones	Las luminarias se colocarán fijadas directamente a cielorraso. Pavimento de terminación con pendiente (2%) en donde existan regueras.
	Restricciones	
Aberturas, protecciones y equipamientos	**ABERTURA INTERIOR:** 1 unidad ISO3. Ver planilla tipo ISODEC. **ABERTURA EXTERIOR:** NO. **EQUIPAMIENTO FIJO:** 1 unidad AI2.6, reguera de piso en el acceso al local. Ver planilla de acero inoxidable. Polipasto eléctrico con comando. Ver planillas de detalle de polipasto. **EQUIPAMINETO MOBILIARIO:** NO. **ACCESORIOS:** Si, todos los necesarios para la instalación del polipasto suspendido.	
	Observaciones	La abertura interior ISO3 es compartida con el local C61.
	Restricciones	
Instalaciones	**AIRE ACONDICIONADO:** NO **VENTILACIÓN ARTIFICIAL o EXTRACCIÓN:** NO **ELECTRICA:** SI - iluminación. **TELEFONÍA Y DATOS:** NO. **SANITARIA:** Si, desagüe de reguera. **DETECCIÓN TEMPRANA DE HUMO:** SI – 1 sensor de humo. **EXTINCIÓN:** Según Proyecto Ejecutivo y normativas vigentes de DNB.	
	Observaciones	El control de iluminación es con llave de corte operada desde Tablero. Puestas de potencia: 1 puesta industrial de servicio. Incluye: 1 luminaria de emergencia L8.
	Restricciones	

LOCAL 61 ***Circulación***	**Ubicación:** planta baja N 30.00	**Identificación** *C61*
Planta esquemática	Ver lámina B05-INV-A-100	
Especificaciones Físicas	**AREA:** 36.1 m² **ALTURA LIBRE:** 2.60 m **ILUMINACIÓN NATURAL**: NO. **VENTILACIÓN NATURAL:** NO.	
	Observaciones	Acceso desde local C35 Circulación Transversal, C62 Circulación Laboratorios, C36, C37, C38 y C53 Sala de apoyo a cátedra, C52 Laboratorio, C54 y C60 Cámara de frío y congelado, C58 Tablero y Rack, C57 y C59 Baño con vestuario docente, C56 Baño Accesible y C55 Control-vigilancia.
	Restricciones	

Terminaciones	**PISO:** Baldosas monolíticas pre pulidas 30cmx30cm, tipo Blangino en color negro. **ZÓCALO:** Baldosas monolíticas pre pulidas 30cm, h=7cm., tipo Blangino en color negro igual al piso. **UMBRAL:** Igual al piso del local. **CIELORRASO Y TECHO:** Hormigón armado visto, acabado superficial con silicona líquida transparente mate. **MUROS Y TABIQUES:** T1.1, T1.2, T3.1 y T4.3. Ver planillas de muros. **TERMINACIÓN INTERIOR:** Placa de yeso tipo "Durlock", enduido y pintado. **PINTURA:** Paramentos: Esmalte sintético semi-brillo para interiores, blanco, sobre sellador y enduido. Techo: Silicona líquida transparente mate. Carpintería: Esmalte sintético semi brillo, color a definir en obra. **REVESTIMIENTO INTERIOR:** NO. **ILUMINACIÓN:** 7 luminarias L4* (LED) y 3 luminarias de emergencia L8.	
	Observaciones	Las luminarias se colocarán fijadas directamente al techo de Hormigón armado visto.
	Restricciones	El zócalo se debe colocar parcialmente embebido en el espesor del muro o tabique, en este caso sustituyendo la primera placa de roca de yeso. Cantoneras en todas las aristas salientes.
Aberturas, protecciones y equipamientos	**ABERTURA INTERIOR:** 8 unidades C1.1. 1 unidad C1.2. 1 unidad C2. 3 unidades C3. Ver planillas de carpintería. 2 unidades ISO3. Ver planilla tipo ISODEC. **ABERTURA EXTERIOR:** NO. **EQUIPAMIENTO FIJO:** NO. **EQUIPAMINETO MOBILIARIO:** NO. **ACCESORIOS:** NO.	
	Observaciones	La abertura interior C1.1 es compartida con los locales C36, C37, C38, C53, C56, C57, C58, C59. La abertura interior C1.2 es compartida con el local C52. La abertura interior C3 es compartida con los locales C55, C57 y C59. La abertura interior ISO3 es compartida con los locales C54 y C60.
	Restricciones	
Instalaciones	**AIRE ACONDICIONADO:** NO. **VENTILACIÓN ARTIFICIAL o EXTRACCIÓN:** NO. **ELECTRICA:** SI - iluminación y potencia. **TELEFONÍA Y DATOS:** Bandeja portacables. **SANITARIA:** SI. Canalización de desagüe de primarias de baños C56, C57 y C59. **DETECCIÓN TEMPRANA DE HUMO:** SI – 3 sensores de humo. **EXTINCIÓN:** Según Proyecto Ejecutivo y normativas vigentes de DNB.	
	Observaciones	Eléctrica aparente por canalizaciones en tabiques y muros y embutida por cielorraso y techo. El control de iluminación es con llave de corte operada desde Tablero. Tableros derivados (F3, F. Cam1 y F.Cam2) de Tablero General. Puestas de potencia: 1 de servicio. Incluye: - 3 luminaria de emergencia L8. - 2 extintores con carga de polvo químico seco ABC 4 kg.
	Restricciones	

LOCAL 62 ***Circulación Laboratorios***	**Ubicación:** planta baja N 30.00	**Identificación** *C62*
Planta esquemática	Ver lámina B05-INV-A-100	

Especificaciones Físicas	**AREA:** 72.5 m². Incluye el área de las antesalas de los laboratorios. **ALTURA LIBRE:** 2.60 m **ILUMINACIÓN NATURAL**: NO. **VENTILACIÓN NATURAL:** NO.	
	Observaciones	Acceso desde local C61 Circulación, Laboratorios del pabellón C y desde C65 Salida Techada.
	Restricciones	
Terminaciones	**PISO:** Baldosas monolíticas pre pulidas 30cmx30cm, tipo Blangino en color negro. **ZÓCALO:** Baldosas monolíticas pre pulidas 30cm, h=7cm., tipo Blangino en color negro igual al piso. **UMBRAL:** Igual al piso del local. En puerta de acceso y salida Piso de baldosa monolítica 30cmx30cm, terminación rustica-granular para exteriores, tipo Blangino, color negro. **CIELORRASO Y TECHO:** Hormigón armado visto, acabado superficial con silicona líquida transparente mate. **MUROS Y TABIQUES:** T1.1, T3.1. Ver planillas de muros. **TERMINACIÓN INTERIOR:** Placa de yeso tipo "Durlock", enduido y pintado. **PINTURA:** Paramentos: Esmalte sintético semi-brillo para interiores, blanco, sobre sellador y enduido. Techo: Silicona líquida transparente mate. Carpintería: Esmalte sintético semi brillo, color a definir en obra. **REVESTIMIENTO INTERIOR:** NO. **ILUMINACIÓN:** 6 luminarias L4* (LED), 2 luminarias de emergencia L8 y 1 luminaria de salida de emergencia L9.	
	Observaciones	Si el nivel de piso interior tiene el mismo nivel que el piso exterior, se deberá colocar una reguera de piso antes del acceso en el lado exterior de la abertura. Las luminarias se colocarán fijadas directamente al techo de Hormigón armado visto y sobre dintel las luminarias de salida de emergencia.
	Restricciones	El zócalo se debe colocar parcialmente embebido en el espesor del muro o tabique, en este caso sustituyendo la primera placa de roca de yeso. Cantoneras en todas las aristas salientes. Tapa junta de junta de trabajo, de piso, paredes y cielorraso de alfajía de aluminio anodizado, tomado de uno de los lados.
Aberturas, protecciones y equipamientos	**ABERTURA INTERIOR:** 12 unidades C1.2. Ver planillas de carpintería. **ABERTURA EXTERIOR:** 1 unidad A5. Ver planillas de aluminio. **EQUIPAMIENTO FIJO:** 24 unidades C4, placar. Ver planillas de carpintería. **EQUIPAMINETO MOBILIARIO:** NO. **ACCESORIOS:** NO.	
	Observaciones	La abertura interior C1.2 es compartida con los laboratorios del pabellón C. La abertura exterior A5 es compartida con el local C65 e incluye barra antipánico y brazo hidráulico (salida de emergencia).
	Restricciones	
Instalaciones	**AIRE ACONDICIONADO:** NO. **VENTILACIÓN ARTIFICIAL o EXTRACCIÓN:** NO. **ELECTRICA:** SI - iluminación y potencia. **TELEFONÍA Y DATOS:** Bandeja portacables. **SANITARIA:** NO. **DETECCIÓN TEMPRANA DE HUMO:** SI – 2 sensores de humo. **EXTINCIÓN:** Según Proyecto Ejecutivo y normativas vigentes de DNB.	

	Observaciones	Eléctrica aparente por canalizaciones en tabiques y muros y embutida por cielorraso y techo. El control de iluminación es con llave de corte operada desde Tablero. Tableros derivados (F4 y F5) de Tablero General. Puestas de potencia: 1 de servicio. Incluye: - 3 luminaria de emergencia L8. - Herraje antipánico y brazo hidráulico en aberturas A5. Boca de Incendio equipada. Incluye gabinete metálico, válvula globo, conexión storz de 45mm, manguera de 45mm/25m y puntero. Estación manual de alarma de incendio. Sirena de alarma con luz destelladora. 6 extintores con carga de polvo químico seco ABC 4 kg. Las medidas deberán cumplir con Normativa de Bomberos.
	Restricciones	

LOCAL 63 ***Acceso-Salida Techada***	**Ubicación:** planta baja N 30.00		**Identificación** *C63*
Planta esquemática	Ver lámina B05-INV-A-100		
Especificaciones Físicas	**AREA:** 30.5 m² **ALTURA LIBRE:** 2.20 m **ILUMINACIÓN NATURAL**: - **VENTILACIÓN NATURAL:** -		
	Observaciones	Acceso desde espacio exterior.	
	Restricciones		
Terminaciones	**PISO:** Piso de baldosa monolítica 30cmx30cm, terminación rustica-granular para exteriores, tipo Blangino, color negro. **ZÓCALO:** NO. **UMBRAL:** Igual al piso del local. **CIELORRASO Y TECHO:** Cielorraso con estructura galvanizada y placa cementicia, con junta tomada. **MUROS Y TABIQUES:** M3.1. Ver planillas de muros. **TERMINACIÓN EXTERIOR:** Revoque grueso + fino pintado con buñas verticales y horizontales. **PINTURA:** Paramentos: texturado. Cielorraso: Esmalte sintético semi-brillo para exteriores, blanco, en cielorrasos de placa cementicia. **REVESTIMIENTO:** NO. **ILUMINACIÓN:** 5 luminarias puntuales L4 (LED) hermética para exterior.		
	Observaciones	Si el nivel de piso interior tiene el mismo nivel que el piso exterior, se deberá colocar una reguera de piso antes del acceso en el lado exterior de la abertura. Las luminarias se colocarán embutidas en cielorraso de placa cementicia.	
	Restricciones		
Aberturas, protecciones y equipamientos	**ABERTURAS:** 2 unidades A1.1 y 1 unidad A5. Ver planillas de aluminio. **EQUIPAMIENTO FIJO:** NO. **EQUIPAMINETO MOBILIARIO:** NO. **ACCESORIOS:** NO.		
	Observaciones	La abertura exterior A1.1 son compartida con los locales C1 y C31. La abertura exterior A5 incluye barra antipánico y brazo hidráulico (salida de emergencia).	
	Restricciones		

Instalaciones	**AIRE ACONDICIONADO:** NO. **VENTILACIÓN ARTIFICIAL o EXTRACCIÓN:** NO. **ELECTRICA:** SI - iluminación. **TELEFONÍA Y DATOS:** NO. **SANITARIA:** NO. **DETECCIÓN TEMPRANA DE HUMO:** NO. **EXTINCIÓN:** NO.	
	Observaciones	Incluye: - Herraje antipánico y brazo hidráulico en aberturas A5. Las medidas deberán cumplir con Normativa de Bomberos.
	Restricciones	

LOCAL 64 ***Acceso-Salida Techada***	**Ubicación:** planta baja N 30.00	**Identificación** *C64*
Planta esquemática	Ver lámina B05-INV-A-100	
Especificaciones Físicas	**AREA:** 25.2 m² **ALTURA LIBRE:** 2.60 m **ILUMINACIÓN NATURAL**: - **VENTILACIÓN NATURAL:** -	
	Observaciones	Acceso desde espacio exterior.
	Restricciones	
Terminaciones	**PISO:** Piso de baldosa monolítica 30cmx30cm, terminación rustica-granular para exteriores, tipo Blangino, color negro. **ZÓCALO:** NO. **UMBRAL:** Igual al piso del local. **CIELORRASO Y TECHO:** Hormigón armado visto, acabado superficial con silicona líquida transparente mate. **MUROS Y TABIQUES:** M1.1 y M1.2. Ver planillas de muros. **TERMINACIÓN EXTERIOR:** Revoque grueso+fino pintado con buñas verticales y horizontales. **PINTURA:** Paramentos: texturado. Techo: Silicona líquida transparente mate. **REVESTIMIENTO:** NO. **ILUMINACIÓN:** 2 luminarias puntuales L4 (LED) hermética para exterior.	
	Observaciones	Si el nivel de piso interior tiene el mismo nivel que el piso exterior, se deberá colocar una reguera de piso antes del acceso en el lado exterior de la abertura. Las luminarias se colocarán fijadas directamente al techo de Hormigón armado visto.
	Restricciones	
Aberturas, protecciones y equipamientos	**ABERTURAS:** 1 unidad A7.2 y 1 unidad A15.1. Ver planillas de aluminio. **EQUIPAMIENTO FIJO:** NO. **EQUIPAMINETO MOBILIARIO:** NO. **ACCESORIOS:** NO.	
	Observaciones	La abertura exterior A7.2 es compartida con el local C35 e incluye barra antipánico y brazo hidráulico (salida de emergencia). La abertura exterior A15.1 es compartida con el local C16.
	Restricciones	
Instalaciones	**AIRE ACONDICIONADO:** NO. **VENTILACIÓN ARTIFICIAL o EXTRACCIÓN:** NO. **ELECTRICA:** SI - iluminación. **TELEFONÍA Y DATOS:** NO. **SANITARIA:** SI. Canalización de desagüe de primarias de baño C16. **DETECCIÓN TEMPRANA DE HUMO:** NO. **EXTINCIÓN:** NO.	

	Observaciones	Incluye: - Herraje antipánico y brazo hidráulico en aberturas A7.1. Sirena de alarma. Las medidas deberán cumplir con Normativa de Bomberos.
	Restricciones	

LOCAL 65 ***Salida Techada***	**Ubicación:** planta baja N 30.00	**Identificación** *C65*
Planta esquemática	Ver lámina B05-INV-A-100	
Especificaciones Físicas	**AREA:** 50.5 m² **ALTURA LIBRE:** 2.60 m **ILUMINACIÓN NATURAL**: - **VENTILACIÓN NATURAL:** -	
	Observaciones	Acceso desde espacio exterior.
	Restricciones	
Terminaciones	**PISO:** Piso de baldosa monolítica 30cmx30cm, terminación rustica-granular para exteriores, tipo Blangino, color negro. **ZÓCALO:** NO. **UMBRAL:** Igual al piso del local. **CIELORRASO Y TECHO:** Hormigón armado visto, acabado superficial con silicona líquida transparente mate. **MUROS Y TABIQUES:** M1.1. Ver planillas de muros. **TERMINACIÓN EXTERIOR:** Revoque grueso + fino pintado con buñas verticales y horizontales. **PINTURA:** Paramentos: texturado. Techo: Silicona líquida transparente mate. **REVESTIMIENTO:** NO. **ILUMINACIÓN:** 5 luminarias puntuales L4 (LED) hermética para exterior.	
	Observaciones	Si el nivel de piso interior tiene el mismo nivel que el piso exterior, se deberá colocar una reguera de piso antes del acceso en el lado exterior de la abertura. Las luminarias se colocarán fijadas directamente al techo de Hormigón armado visto.
	Restricciones	
Aberturas, protecciones y equipamientos	**ABERTURAS:** 1 unidad A5. Ver planillas de aluminio. **EQUIPAMIENTO FIJO:** NO. **EQUIPAMINETO MOBILIARIO:** NO. **ACCESORIOS:** NO.	
	Observaciones	La abertura exterior A5 es compartida con el local C62 e incluye barra antipánico y brazo hidráulico (salida de emergencia).
	Restricciones	
Instalaciones	**AIRE ACONDICIONADO:** NO. **VENTILACIÓN ARTIFICIAL o EXTRACCIÓN:** NO. **ELECTRICA:** SI - iluminación. **TELEFONÍA Y DATOS:** NO. **SANITARIA:** NO. **DETECCIÓN TEMPRANA DE HUMO:** NO. **EXTINCIÓN:** NO.	
	Observaciones	Incluye: - Herraje antipánico y brazo hidráulico en abertura A5. Las medidas deberán cumplir con Normativa de Bomberos.
	Restricciones	

LOCAL 66 ***Acceso-Salida Techada***	**Ubicación:** planta baja N 30.14	**Identificación** *C66*
Planta esquemática	Ver lámina B05-INV-A-100	

Especificaciones Físicas	**AREA:** 25.2 m² **ALTURA LIBRE:** 2.60 m **ILUMINACIÓN NATURAL**: - **VENTILACIÓN NATURAL:** -	
	Observaciones	Acceso desde espacio exterior y desde la Circulación BC.
	Restricciones	
Terminaciones	**PISO:** Piso de baldosa monolítica 30cmx30cm, terminación rustica-granular para exteriores, tipo Blangino, color negro. **ZÓCALO:** NO. **UMBRAL:** Igual al piso del local. **CIELORRASO Y TECHO:** Hormigón armado visto, acabado superficial con silicona líquida transparente mate. **MUROS Y TABIQUES:** M1.1 y M1.2. Ver planillas de muros. **TERMINACIÓN EXTERIOR:** Revoque grueso + fino pintado con buñas verticales y horizontales. **PINTURA:** Paramentos: texturado. Techo: Silicona líquida transparente mate. Herrería: Herrería galvanizada en caliente. **REVESTIMIENTO:** NO. **ILUMINACIÓN:** 2 luminarias puntuales L4 (LED) hermética para exterior, 2 luminarias L4* (LED) y 1 luminaria de salida de emergencia L9.	
	Observaciones	Pavimento a nivel y rampa con pendiente 5%. Deberá cumplir con las normativas de Accesibilidad vigentes. Si el nivel de piso interior tiene el mismo nivel que el piso exterior, se deberá colocar una reguera de piso antes del acceso en el lado exterior de la abertura. Las luminarias se colocarán fijadas directamente al techo de Hormigón armado visto y sobre dintel las luminarias de salida de emergencia.
	Restricciones	
Aberturas, protecciones y equipamientos	**ABERTURAS:** 1 unidad A15.2 y 1 unidad 10.2. Ver planillas de aluminio. **EQUIPAMIENTO FIJO:** 2 unidades H5.1 y 1 unidad H5.2, barandas de hierro en rampa accesible. Ver planillas de detalles. **EQUIPAMINETO MOBILIARIO:** NO. **ACCESORIOS:** NO.	
	Observaciones	La abertura exterior A15.2 son compartida con los locales C17. La abertura exterior A10.2 es compartida con la Circulación BC e incluye barra antipánico y brazo hidráulico (salida de emergencia). Las medidas deberán cumplir con Normativa de Bomberos. Las barandas de hierro H5.1 y H5.2 y la abertura A10.2 son compartidas con la Circulación BC.
	Restricciones	
Instalaciones	**AIRE ACONDICIONADO:** NO. **VENTILACIÓN ARTIFICIAL o EXTRACCIÓN:** NO. **ELECTRICA:** SI - iluminación. **TELEFONÍA Y DATOS:** NO. **SANITARIA:** NO. **DETECCIÓN TEMPRANA DE HUMO:** NO. **EXTINCIÓN:** NO.	
	Observaciones	Incluye: - Herraje antipánico y brazo hidráulico en aberturas A10.2. Las medidas deberán cumplir con Normativa de Bomberos.
	Restricciones	

LOCAL 67 ***Acceso-Salida Techada***	**Ubicación:** planta baja N 30.00	**Identificación** *C67*

Planta esquemática	Ver lámina B05-INV-A-100	
Especificaciones Físicas	**AREA:** 17.9 m² **ALTURA LIBRE:** 2.60 m **ILUMINACIÓN NATURAL**: - **VENTILACIÓN NATURAL:** -	
	Observaciones	Acceso desde espacio exterior.
	Restricciones	
Terminaciones	**PISO:** Piso de baldosa monolítica 30cmx30cm, terminación rustica-granular para exteriores, tipo Blangino, color negro. **ZÓCALO:** NO. **UMBRAL:** Igual al piso del local. **CIELORRASO Y TECHO:** Hormigón armado visto, acabado superficial con silicona líquida transparente mate. **MUROS Y TABIQUES:** M1.1 y M3.1. Ver planillas de muros. **TERMINACIÓN EXTERIOR:** Revoque grueso + fino pintado con buñas verticales y horizontales. **PINTURA:** Paramentos: texturado. Techo: Silicona líquida transparente mate. **REVESTIMIENTO:** NO. **ILUMINACIÓN:** 2 luminarias puntuales L4 (LED) hermética para exterior.	
	Observaciones	Si el nivel de piso interior tiene el mismo nivel que el piso exterior, se deberá colocar una reguera de piso antes del acceso en el lado exterior de la abertura. Las luminarias se colocarán fijadas directamente al techo de Hormigón armado visto.
	Restricciones	
Aberturas, protecciones y equipamientos	**ABERTURAS:** 1 unidad A1.1 y 1 unidad A6. Ver planillas de aluminio. **EQUIPAMIENTO FIJO:** NO. **EQUIPAMINETO MOBILIARIO:** NO. **ACCESORIOS:** NO.	
	Observaciones	La abertura exterior A1.1 es compartida con el local C24. La abertura exterior A6 es compartida con el local C33 e incluye barra antipánico y brazo hidráulico (salida de emergencia).
	Restricciones	
Instalaciones	**AIRE ACONDICIONADO:** NO. **VENTILACIÓN ARTIFICIAL o EXTRACCIÓN:** NO. **ELECTRICA:** SI - iluminación. **TELEFONÍA Y DATOS:** NO. **SANITARIA:** NO. **DETECCIÓN TEMPRANA DE HUMO:** NO. **EXTINCIÓN:** NO.	
	Observaciones	Incluye: - Herraje antipánico y brazo hidráulico en aberturas A6. Las medidas deberán cumplir con Normativa de Bomberos.
	Restricciones	

CIRCULACION TRANSVERSAL DE LOS PABELLONES A, B y C

LOCAL ***Circulación AB y BC***	**Ubicación:** planta baja N 31.86 / N 31.14 / N 30.86 / N 30.14	**Identificación** *Circulación AB y Circulación BC*
Planta esquemática	Ver lámina B05-INV-A-100	
Especificaciones Físicas	**AREA:** 68.5 m² **ALTURA LIBRE:** 2.74 m - 4.46 m altura variable, pavimento con pendiente. **ILUMINACIÓN NATURAL**: - **VENTILACIÓN NATURAL:** -	

	Observaciones	Acceso al local Circulación AB desde local A78 y B61, Acceso-Salida Techada, y al local Circulación BC desde local B60 y C66, Acceso-Salida Techada.
	Restricciones	
Terminaciones	**PISO:** Piso de baldosa monolítica 30cmx30cm, terminación rustica-granular para exteriores, tipo Blangino, color negro. **ZÓCALO:** NO. **UMBRAL:** Igual al piso del local. **CIELORRASO Y TECHO:** Hormigón armado visto, acabado superficial con silicona líquida transparente mate. **MUROS Y TABIQUES:** M1.1. Ver planillas de muros. **TERMINACIÓN EXTERIOR:** Revoque grueso + fino pintado con buñas verticales y horizontales. **PINTURA:** Paramentos: texturado. Techo: Silicona líquida transparente mate. Herrería: Herrería galvanizada en caliente. **REVESTIMIENTO:** NO. **ILUMINACIÓN:** 3 luminarias L4* (LED) y 3 luminarias puntuales L4 (LED) hermética para exterior.	
	Observaciones	Rampa con pendiente 4.5%. Deberá cumplir con las normativas de Accesibilidad vigentes. Si el nivel de piso interior tiene el mismo nivel que el piso exterior, se deberá colocar una reguera de piso antes del acceso en el lado exterior de la abertura. Las luminarias se colocarán fijadas directamente al techo de Hormigón armado visto.
	Restricciones	
Aberturas, protecciones y equipamientos	**ABERTURAS:** 1 unidad A10.1 y 1 unidad A11.1, sólo en Circulación AB. 1 unidad A10.2 y 1 unidad A11.2, sólo en Circulación BC. Ver planillas de aluminio. **EQUIPAMIENTO FIJO:** 1 unidad H5.2, barandas de hierro en rampa. Ver planillas de hierro. **EQUIPAMIENTO MOBILIARIO:** NO. **ACCESORIOS:** NO.	
	Observaciones	La abertura A10.1 y las barandas de hierro H5.1 y H5.2 son compartidas con los locales A78 y B61. La abertura A10.2 y la baranda de hierro H5.1 es compartida con los locales B60 y C66.
	Restricciones	
Instalaciones	**AIRE ACONDICIONADO:** NO. **VENTILACIÓN ARTIFICIAL o EXTRACCIÓN:** NO. **ELECTRICA:** SI - iluminación. **TELEFONÍA Y DATOS:** NO. **SANITARIA:** SI. Canalización de desagüe de primarias de baños A15 y B10, sólo en Circulación AB. **DETECCIÓN TEMPRANA DE HUMO:** SI – 2 sensores de humo. **EXTINCIÓN:** Según Proyecto Ejecutivo y normativas vigentes de DNB.	
	Observaciones	
	Restricciones	

Observaciones	**Azotea:** no transitable, solución invertida. Terminación canto rodado. Ver detalle de azotea en planilla de muros. Accesibilidad a todas las azoteas mediante Escalerilla con protección. **Muro de contención:** En Circulación AB y BC. **Espacio exterior:** Piso de hormigón con piedra granítica gris que luego de tirado en un espesor no menor a 7cm., armado con malla electro soldada de 15x15cm e hilos de 4mm, luego que el material tiro, se lava con chorro de agua a presión para liberar la primera capa de piedra partida (granulometría media). Juntas de e: a determinar Paños alternados con terminación lavado, peinado y reglado. Luminarias de pared L10 (LED) hermética para exterior, 7 unidades en Pabellón A, 8 unidades en Pabellón B y 5 unidades en Pabellón C. Se colocarán fijadas directamente a Muros exteriores, en este caso a una altura no mayor de dinteles. **Vegetación: Especies,** Álamo Piramidal y Timbó.

VARIOS

LOCAL ***Fundaciones y servicios en general de las edificaciones***	**Ubicación:** fundaciones y otras prestaciones	**Identificación** *VARIOS*
Planta esquemática	Ver lámina	
Especificaciones Físicas	**AREA:** 4495.80m2m2	
	Observaciones	
	Restricciones	Las soluciones de cálculo, las estructurales y las fundaciones serán aprobadas siempre antes de la ejecución en obra, por los asesores en ingeniería civil de la DGA de la UdelaR (en todos los casos y sin excepciones) para la ejecución de cualquier obra, en caso contrario la obra queda expuesta a la demolición sin ninguna mediación. Los mismos términos valen para las instalaciones de señalización vial y edilicia, normas de accesibilidad universal urbana y arquitectónica UNIT 200:2014, recolección de residuos sólidos hospitalarios (disposición final de los mismos), sanitarias, gases en general, sistema de prevención contra incendios, eléctrica, comunicación y datos, descargas atmosféricas, seguridad y control de intruicion (video, cámaras y sistemas de seguridad y CCTV), albañilería en todo sus términos de acuerdo a las normas municipales y nacionales vigentes y cualquiera de otros aspectos de la obra civil que se construya para la UdelaR en el territorio nacional.
Terminaciones	**FUNDACIONES:** El PE deberá definir en cada edificación las fundaciones apropiadas de acuerdo a las características del estudio de suelo individual de cada pabellón, a las memorias de cálculo y constructivas, a los planos, planillas y los detalles a escalas de acuerdo a un proyecto ejecutivo detallados. Considerando las determinantes del cálculo de cargas y las circunstancias propias de cada una de las fundaciones de cada edificio**.**	
	Observaciones	
	Restricciones	
Aberturas, protecciones y equipamientos	**ABERTURA EXTERIOR:** No. **EQUIPAMIENTO FIJO:** No. **EQUIPAMIENTO MOBILIARIO:** No. **ACCESORIOS:** No.	
	Observaciones.	
	Restricciones	

Instalaciones	**AIRE ACONDICIONADO:** Prever todos los pases de las instalaciones en un solo plano de coordinación. **VENTILACIÓN ARTIFICIAL o EXTRACCIÓN:** Prever todos los pases de las instalaciones en un solo plano de coordinación. **ELECTRICA:** Prever todos los pases de las instalaciones en un solo plano de coordinación. **COMUNICACIONES:** Prever todos los pases de las instalaciones en un solo plano de coordinación. **SANITARIA** Prever todos los pases de las instalaciones en un solo plano de coordinación. **DETECCIÓN TEMPRANA DE HUMO:** Prever todos los pases de las instalaciones en un solo plano de coordinación. **EXTINCIÓN:** No.	
	Observaciones	
	Restricciones	