

2.30

PLANTA

2.30

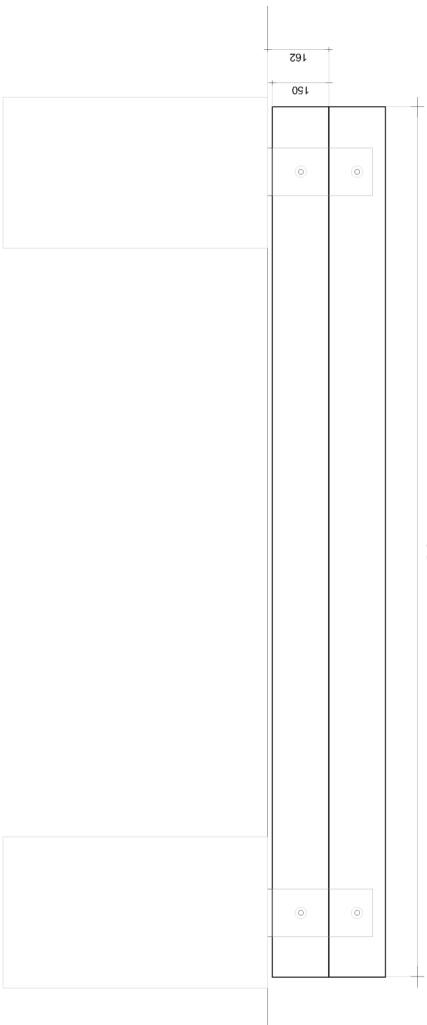

ALZADO

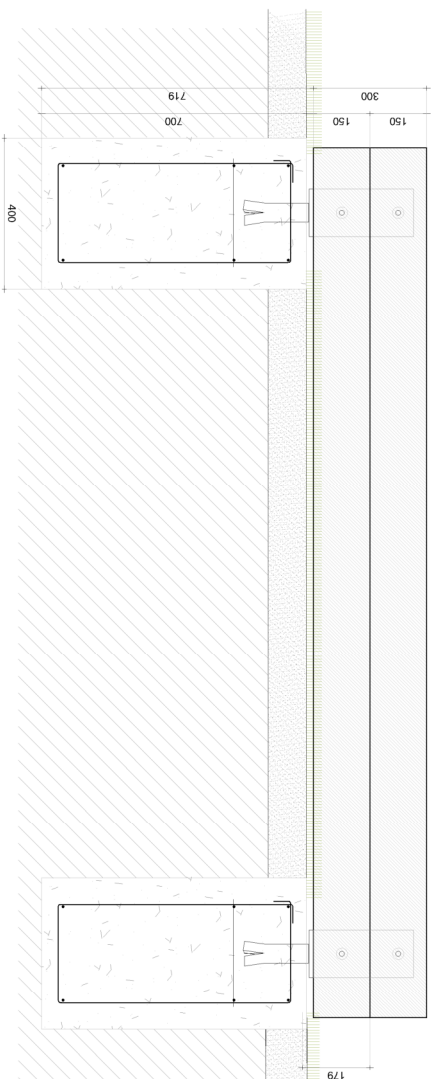

CORTE

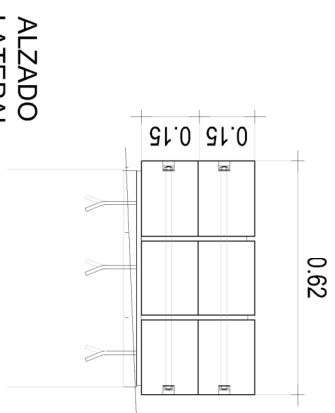

0.62

ALZADO LATERAL

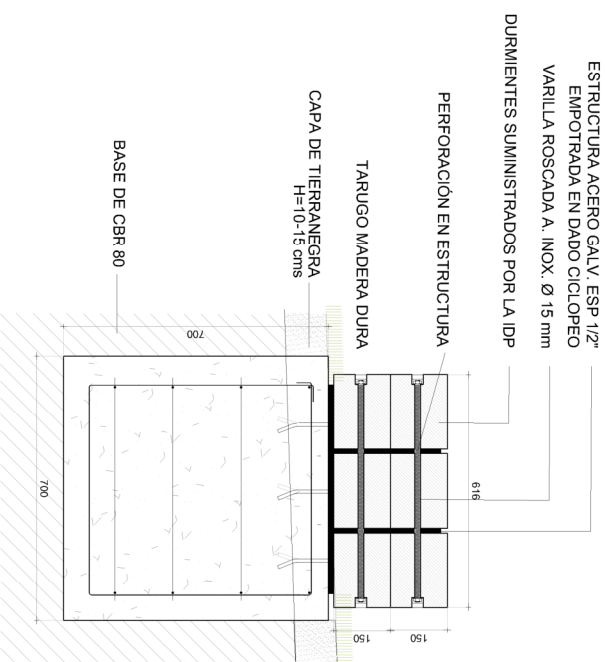

CORTE LATERAL

\* NOTA: Todos los elementos metálicos tendrán mínimo 2 manos de fondo epoxi (mínimo 150 micras) y 2 manos de pintura poliuretánica (mínimo 150 micras) TOTAL: 300 micras. Color a definir.

NOTAS:  
Todas las medidas, rivetes y pendientes se detallan en otra

|   |  |   |  |
|---|--|---|--|
|   |  |   |  |
| <b>PROYECTO</b><br>PANQUE BARREROS DEL RÍO - PAYSANDU   |  | N.º DE PLAN<br><b>D06</b>   |  |
| <b>PLANO</b><br>DETALLE BANCO TIPO 6 - Módulo de apoyo diámetro   |  | ESCALA: 1:50<br>FECHA: 17/05/2024<br>PROYECTOS: PAYSANDU  |  |
| TÉCNICO INGENIERO DE DISEÑO:<br>ARIY MARIAM AYDIN<br>INGENIERO EN CONSTRUCCIÓN:<br>ARIY NABILAH MARIAM<br>CHRY SANDOZ |  | COMISIÓN TÉCNICA NACIONAL DE CALIDAD<br>INSTITUTO VENEZOLANO DE INVESTIGACIONES CIENTÍFICAS Y TECNOLÓGICAS (IVIC) |  |