

**PLANTA BAJA**

**18 DE JULIO**

**DGES**

Dirección General de  
Educación Secundaria

DEPARTAMENTO DE INFRAESTRUCTURA EDILICIA

**LI - MON - L27**

LICEO N°27 "FRANCISCO ANTONIO  
MACIEL"  
MONTEVIDEO

JUL 2022

**INTERVENCIONES DE  
ACCESIBILIDAD**

PLANTA DE UBICACIÓN DE  
INTERVENCIONES  
ESC. 1/500

**U01**

**L01**

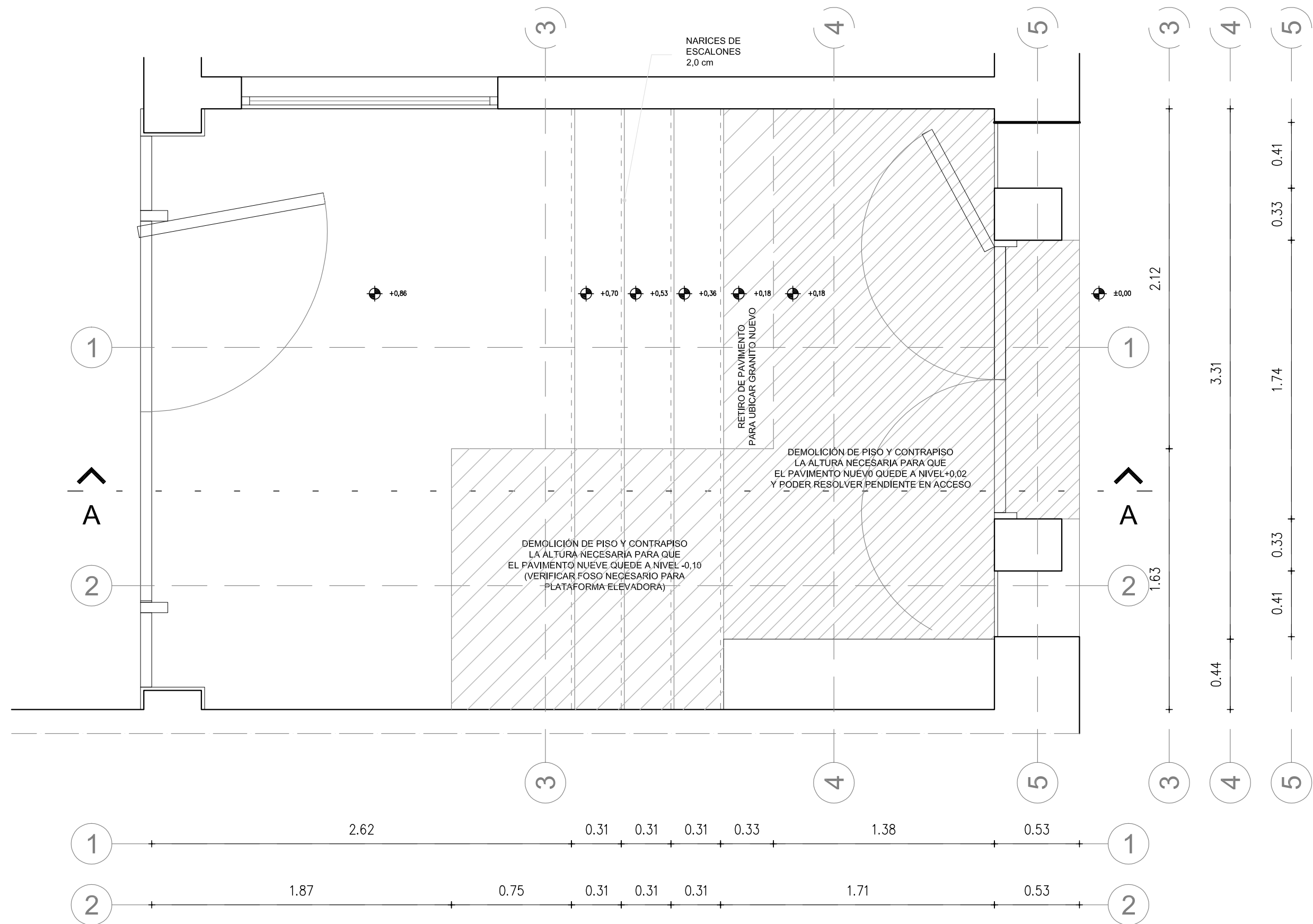

LAS MEDIDAS SE RECTIFICARÁN EN OBRA

**DGES**

Dirección General de Educación Secundaria

DEPARTAMENTO DE INFRAESTRUCTURA EDILICIA

**LI - MON - L27**

LICEO N°27 "FRANCISCO ANTONIO MACIEL" MONTEVIDEO

JUL 2022

**INTERVENCIONES DE ACCESIBILIDAD**

INTERVENCION EN EL ACCESO PLANTA DE DEMOLICIÓN ESC. 1/25

**D01**

**L02**

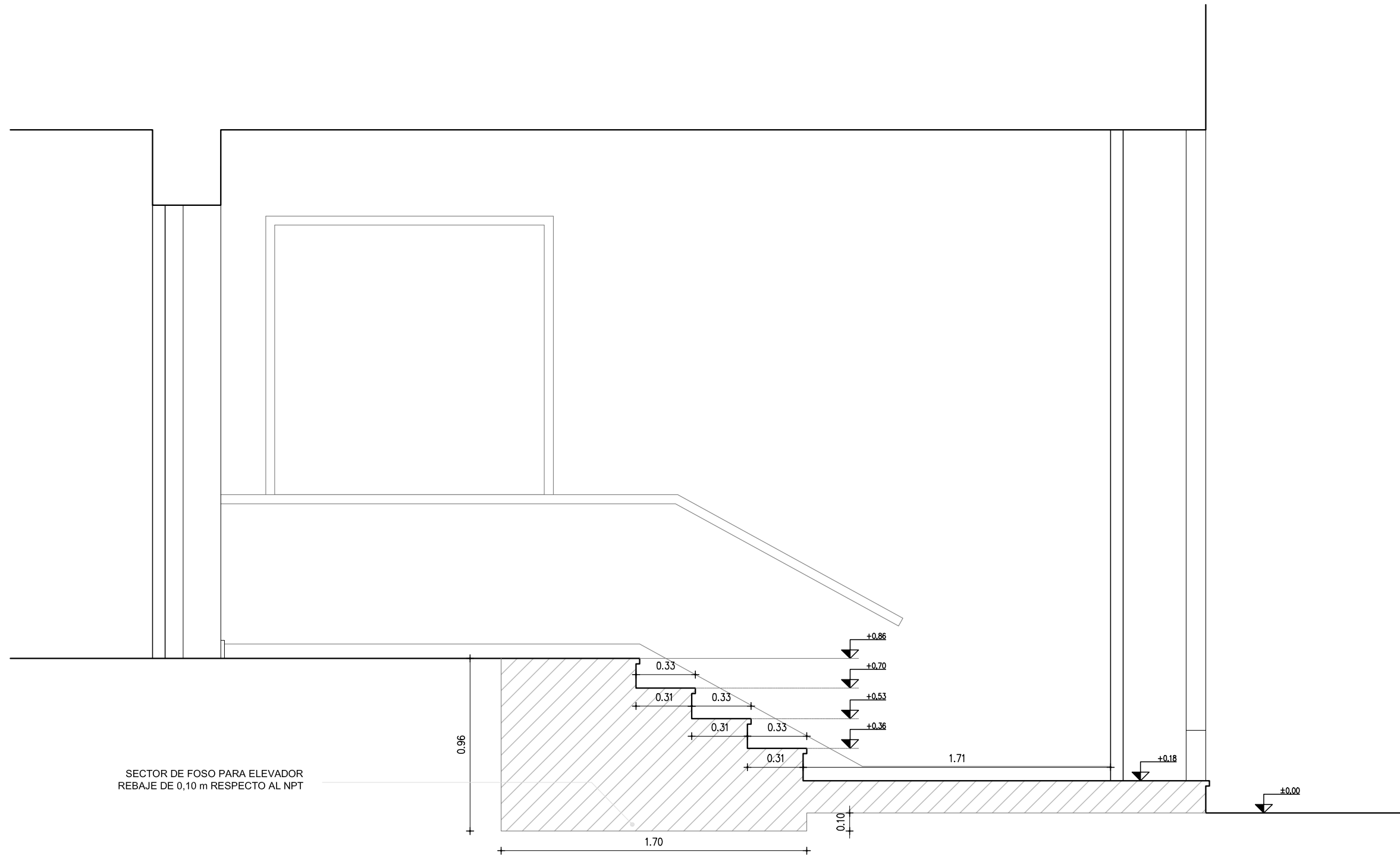

LAS MEDIDAS SE RECTIFICARÁN EN OBRA

**DGES**

Dirección General de  
Educación Secundaria

DEPARTAMENTO DE INFRAESTRUCTURA EDILICIA

**LI - MON - L27**

LICEO N°27 "FRANCISCO ANTONIO  
MACIEL"  
MONTEVIDEO

JUL 2022

**INTERVENCIONES DE  
ACCESIBILIDAD**

INTERVENCION EN EL ACCESO  
CORTE DE DEMOLICIÓN A-A  
ESC. 1/25

**D02**

**L03**

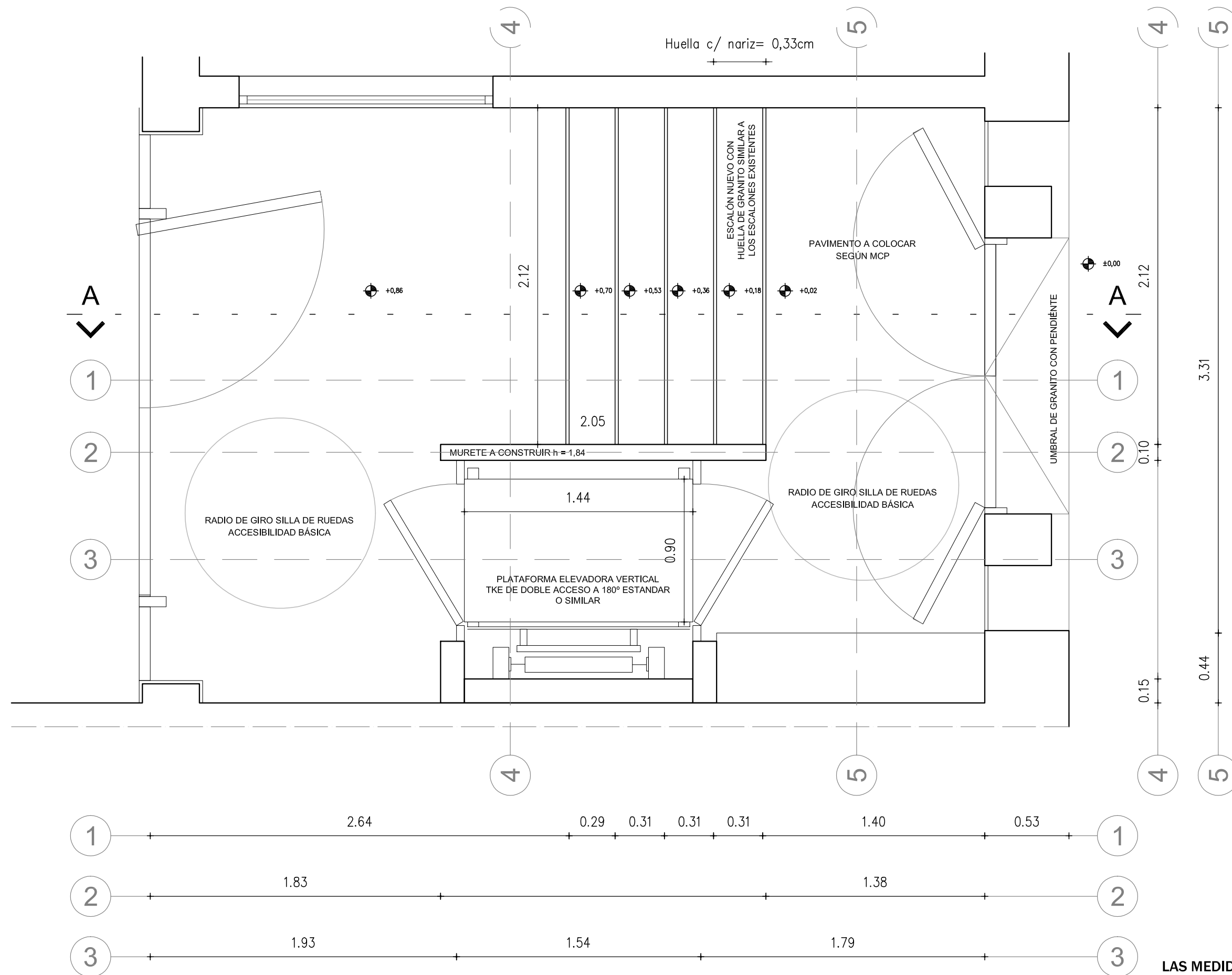

LAS MEDIDAS SE RECTIFICARÁN EN OBRA

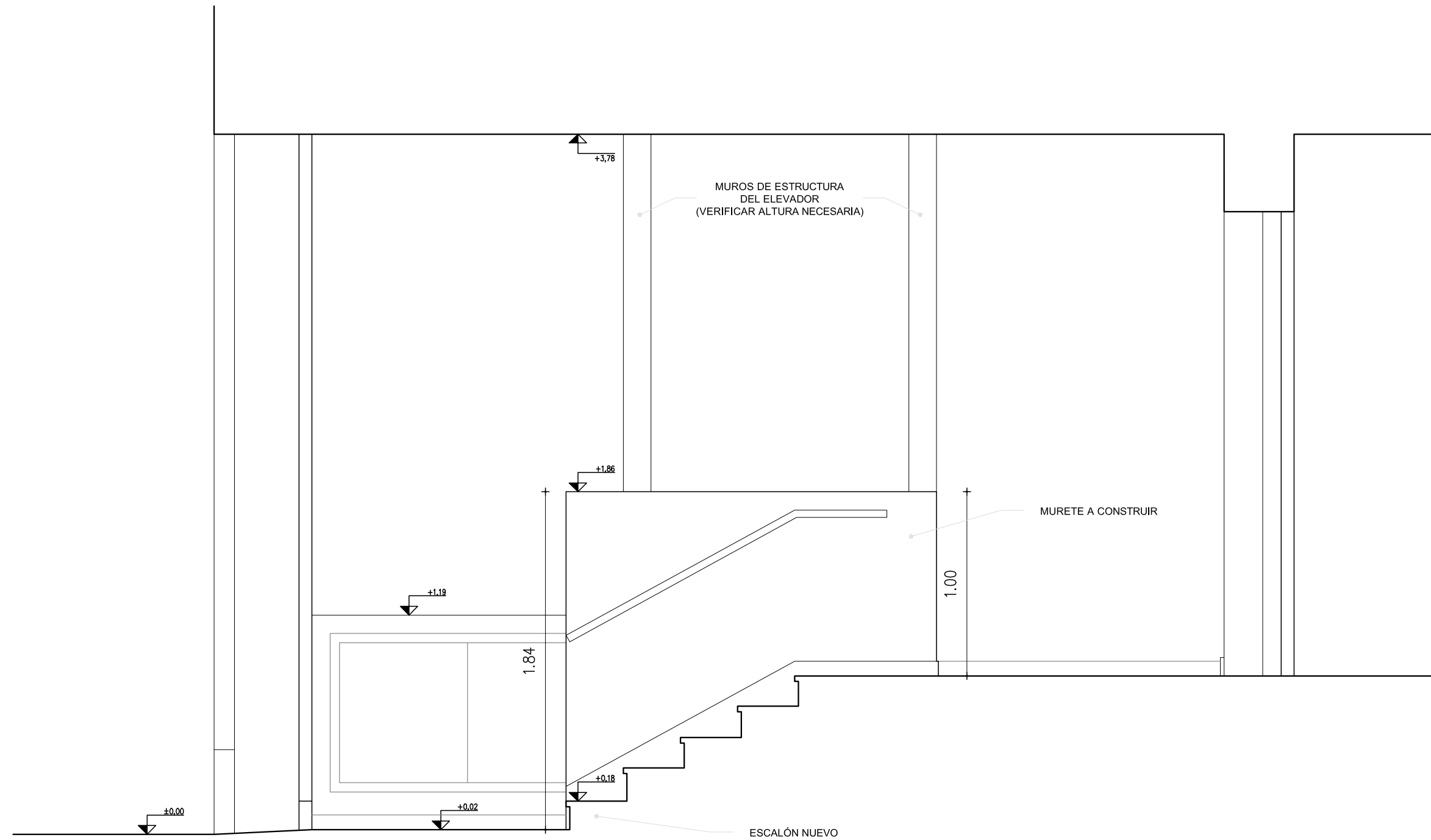

LAS MEDIDAS SE RECTIFICARÁN EN OBRA

**DGES**

Dirección General de  
Educación Secundaria

DEPARTAMENTO DE INFRAESTRUCTURA EDILICIA

**LI - MON - L27**

LICEO Nº27 "FRANCISCO ANTONIO  
MACIEL"  
MONTEVIDEO

JUL 2022

**INTERVENCIONES DE  
ACCESIBILIDAD**

INTERVENCION EN EL ACCESO  
CORTE DE ALBAÑILERÍA A-A  
ESC. 1/25

**A02**

**L05**

INODORO A SUSTITUIR  
(SE ADECUA LA CONEXIÓN  
CONSERVANDO LA  
CAÑERÍA DE DESAGÜE)

MURETE A DEMOLER

CAJA SIFONADA  
A SUSTITUIR Y REUBICAR

ABERTURAS A RETIRAR

PILETA A SUSTITUIR  
Y REUBICAR

PUERTAS A REUTILIZAR

MUROS A DEMOLER  
PARCIALMENTE

PAVIMENTO A SUSTITUIR

VANO A ABRIR

PAVIMENTO Y CONTRAPISO  
A DEMOLER PARA  
UBICAR DESAGÜE

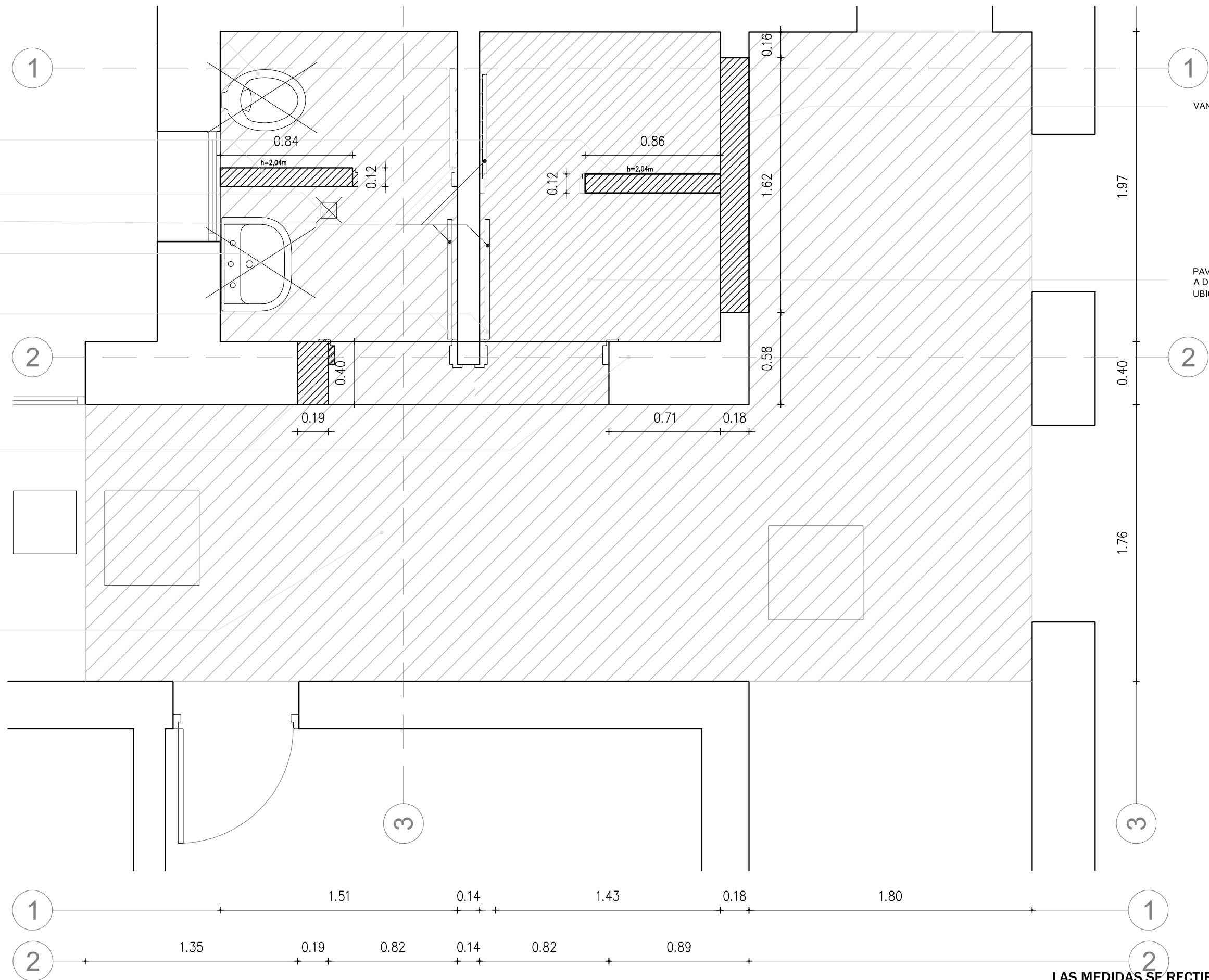

**DGES**

Dirección General de  
Educación Secundaria

DEPARTAMENTO DE INFRAESTRUCTURA EDILICIA

**LI - MON - L27**

LICEO Nº27 "FRANCISCO ANTONIO  
MACIEL"  
MONTEVIDEO

JUL 2022

**INTERVENCIONES DE  
ACCESIBILIDAD**

INTERV. EN BAÑOS DE DOCENTES  
PLANTA DE DEMOLICIÓN  
ESC. 1/25

**D03**

**L06**

LAS MEDIDAS SE RECTIFICARÁN EN OBRA

- PILETA A COLOCAR
- PUERTAS A COLOCAR (REUTILIZAR EXISTENTES)
- INODORO A CAMBIAR
- INODOROS A COLOCAR
- MURO A CONSTRUIR
- UMBRALES EN GRANITO GRIS MARA
- DINTEL 2 PNC 20
- VANO A CERRAR

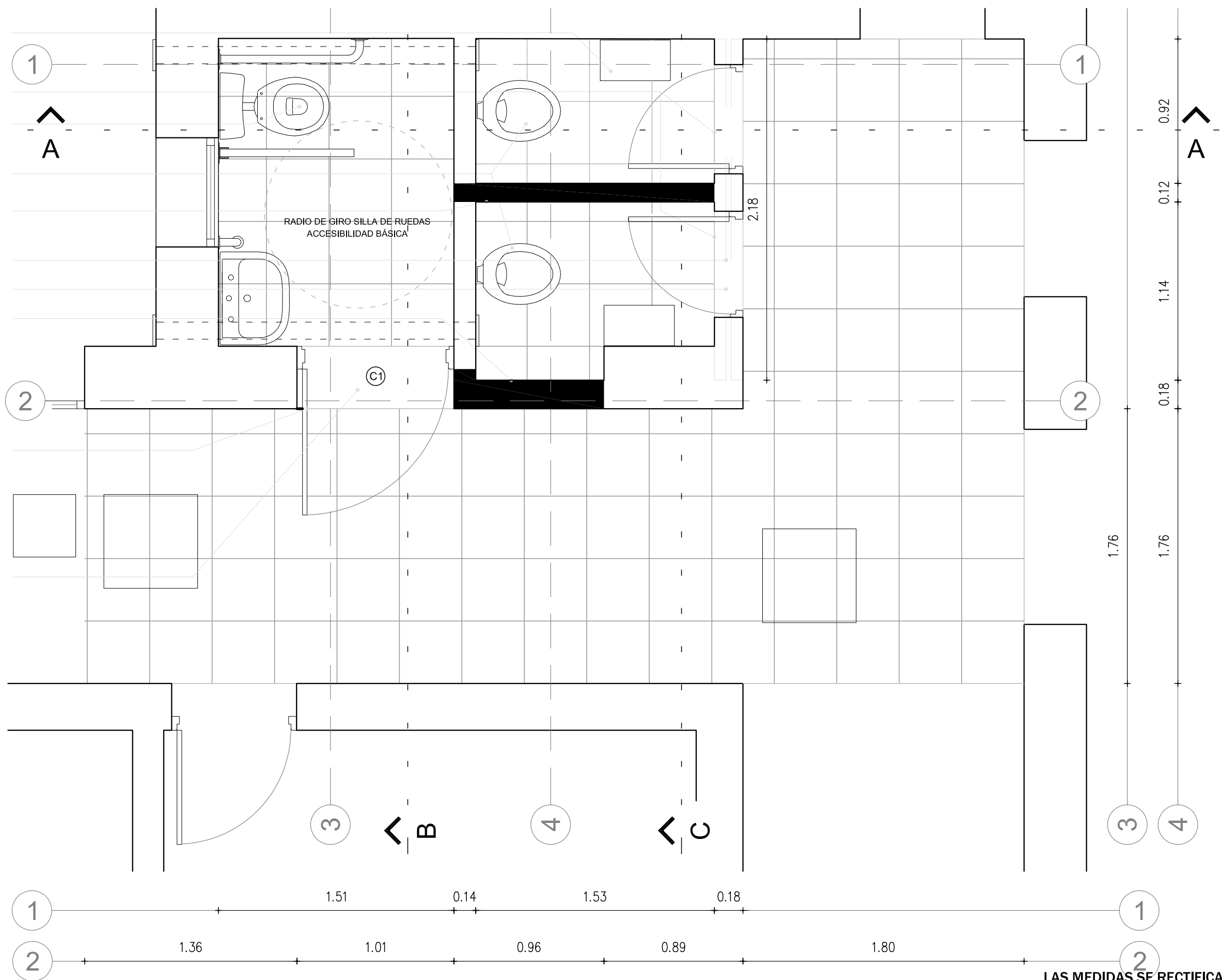

- PUERTA A COLOCAR TIPO C1
- UMBRAL EN GRANITO GRIS MARA

LAS MEDIDAS SE RECTIFICARÁN EN OBRA

**DGES**

Dirección General de Educación Secundaria

DEPARTAMENTO DE INFRAESTRUCTURA EDILICIA

**LI - MON - L27**

LICEO Nº27 "FRANCISCO ANTONIO MACIEL"  
MONTEVIDEO

JUL 2022

**INTERVENCIONES DE ACCESIBILIDAD**

INTERV. EN BAÑOS DE DOCENTES  
PLANTA DE ALBAÑILERÍA  
ESC. 1/25

**A01**

**L07**

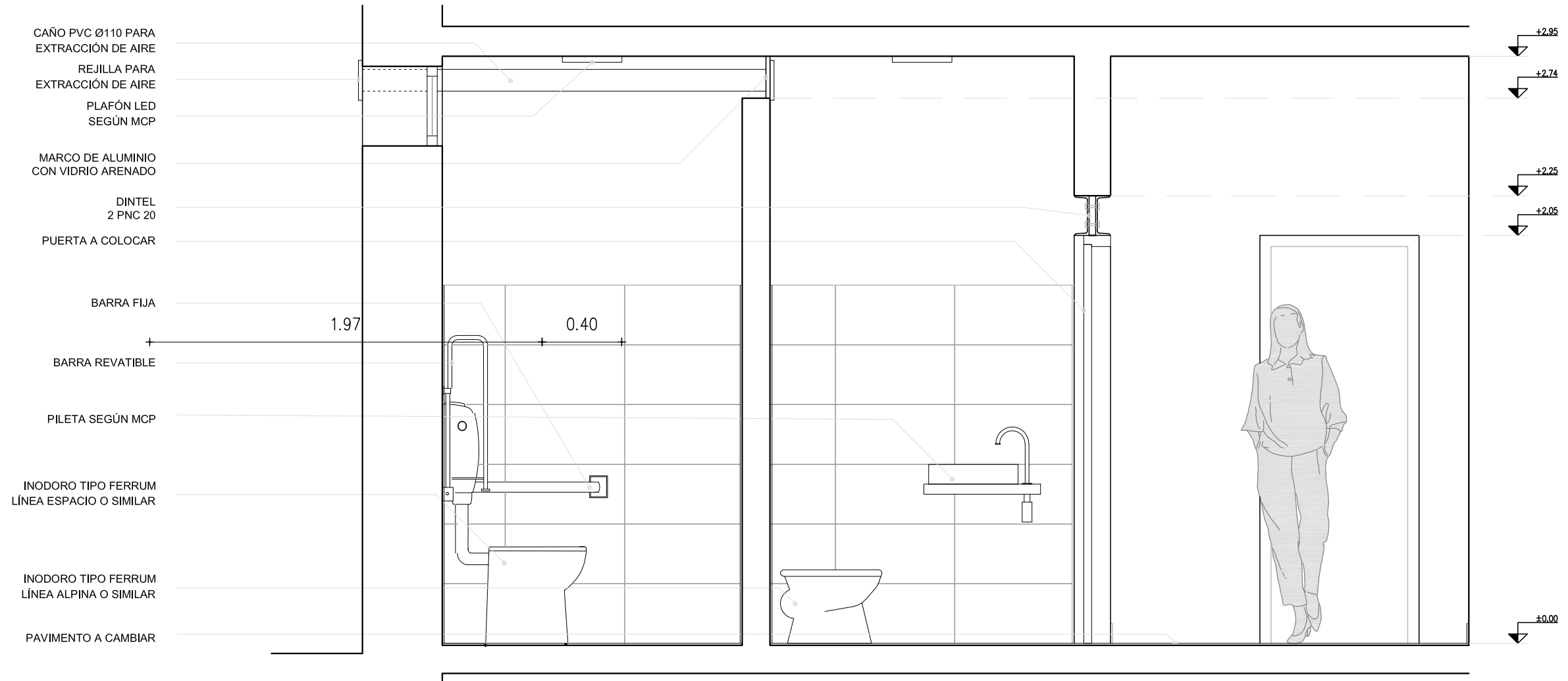

CORTE A-A

LAS MEDIDAS SE RECTIFICARÁN EN OBRA

**DGES**

Dirección General de  
Educación Secundaria

DEPARTAMENTO DE INFRAESTRUCTURA EDILICIA

**LI - MON - L27**

LICEO N°27 "FRANCISCO ANTONIO  
MACIEL"  
MONTEVIDEO

JUL 2022

**INTERVENCIONES DE  
ACCESIBILIDAD**

INTERV. EN BAÑOS DE DOCENTES  
CORTE A-A  
ESC. 1/25

**A02**

**L08**



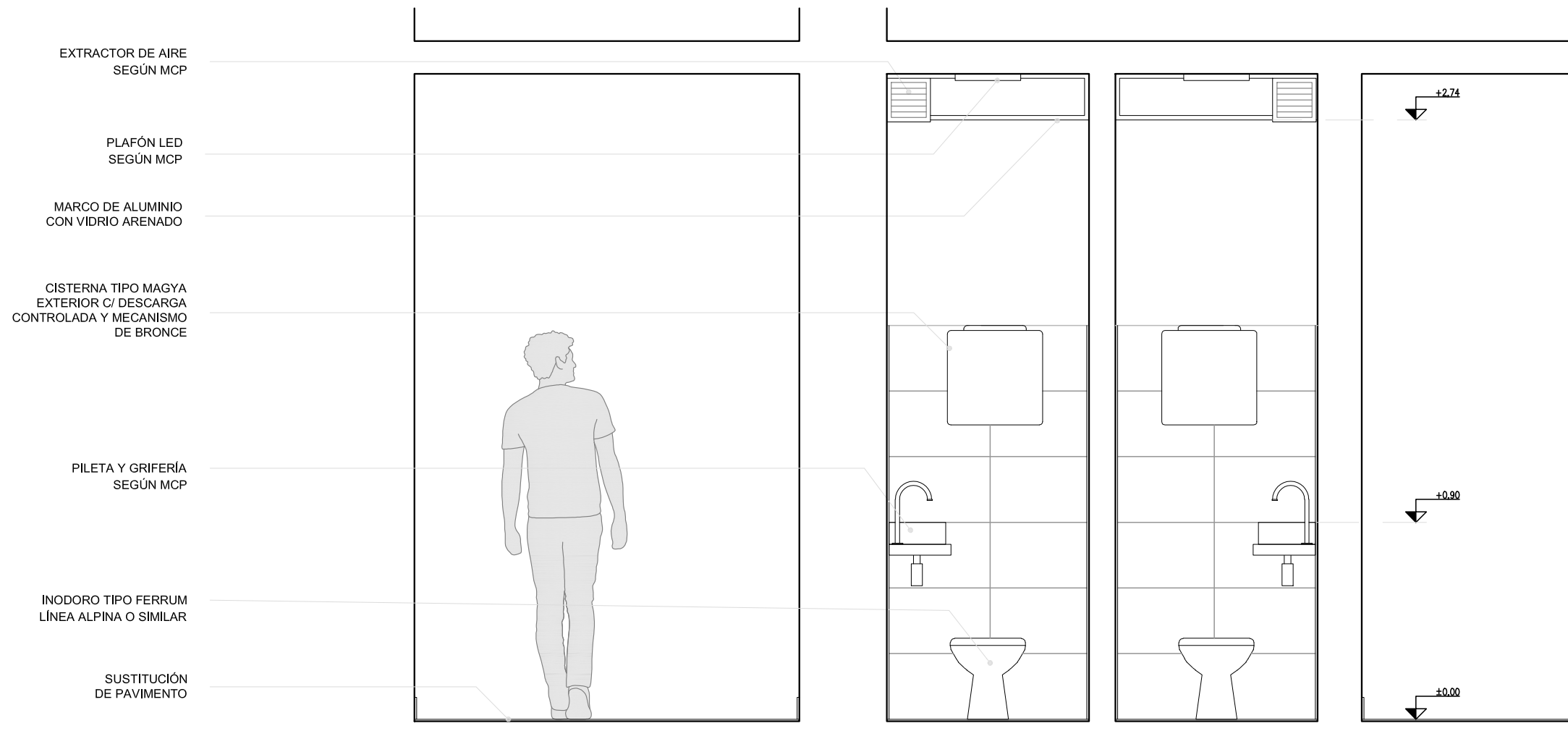

CORTE B-B

LAS MEDIDAS SE RECTIFICARÁN EN OBRA

**DGES**

Dirección General de Educación Secundaria

DEPARTAMENTO DE INFRAESTRUCTURA EDILICIA

**LI - MON - L27**

LICEO Nº27 "FRANCISCO ANTONIO MACIEL"  
MONTEVIDEO

JUL 2022

**INTERVENCIONES DE ACCESIBILIDAD**

INTERV. EN BAÑOS DE DOCENTES  
CORTE B-B  
ESC. 1/25

LAS MEDIDAS SE RECTIFICARÁN EN OBRA

**A03**

**L09**

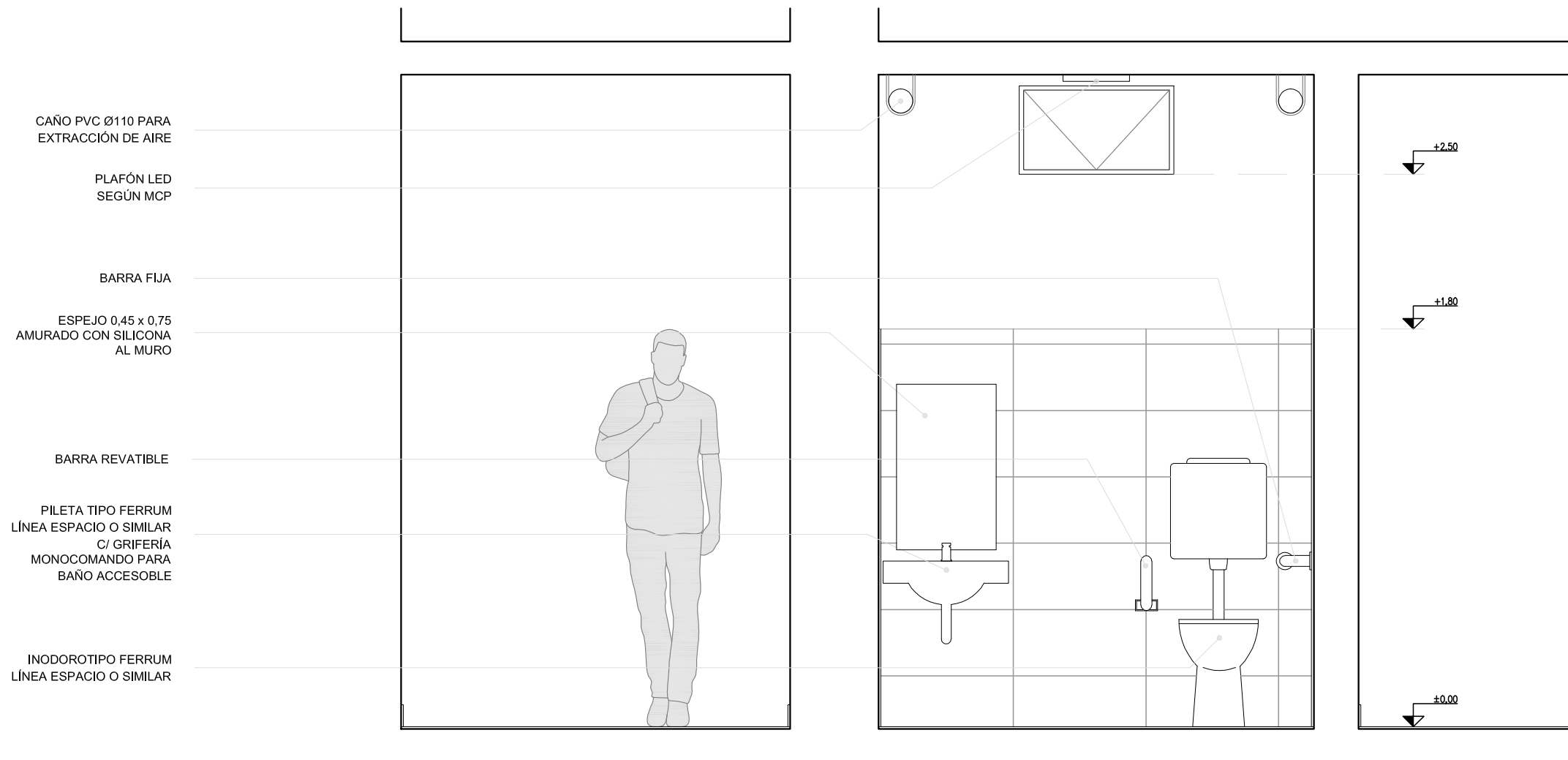

CORTE C-C

LAS MEDIDAS SE RECTIFICARÁN EN OBRA

**DGES**

Dirección General de Educación Secundaria

DEPARTAMENTO DE INFRAESTRUCTURA EDILICIA

**LI - MON - L27**

LICEO Nº27 "FRANCISCO ANTONIO MACIEL"  
MONTEVIDEO

JUL 2022

**INTERVENCIONES DE ACCESIBILIDAD**

INTERV. EN BAÑOS DE DOCENTES  
CORTE C-C  
ESC. 1/25

**A04**

**L10**

CAÑERÍA DE VENTILACIÓN  
SE CONECTA CON IP DE  
BAÑO ACCESIBLE E  
IP DE BAÑO DOCENTE

INODORO A SUSTITUIR  
(SE ADECUA LA CONEXIÓN  
CONSERVANDO LA  
CAÑERÍA DE DESAGÜE)

CSA CONECTA A  
CAÑERÍA EXISTENTE

CAÑERÍA DE DESAGÜE  
EXISTENTE (UBICACIÓN  
TENTATIVA) SE  
VERIFICARÁ SI ES  
POSIBLE CONSERVARLA

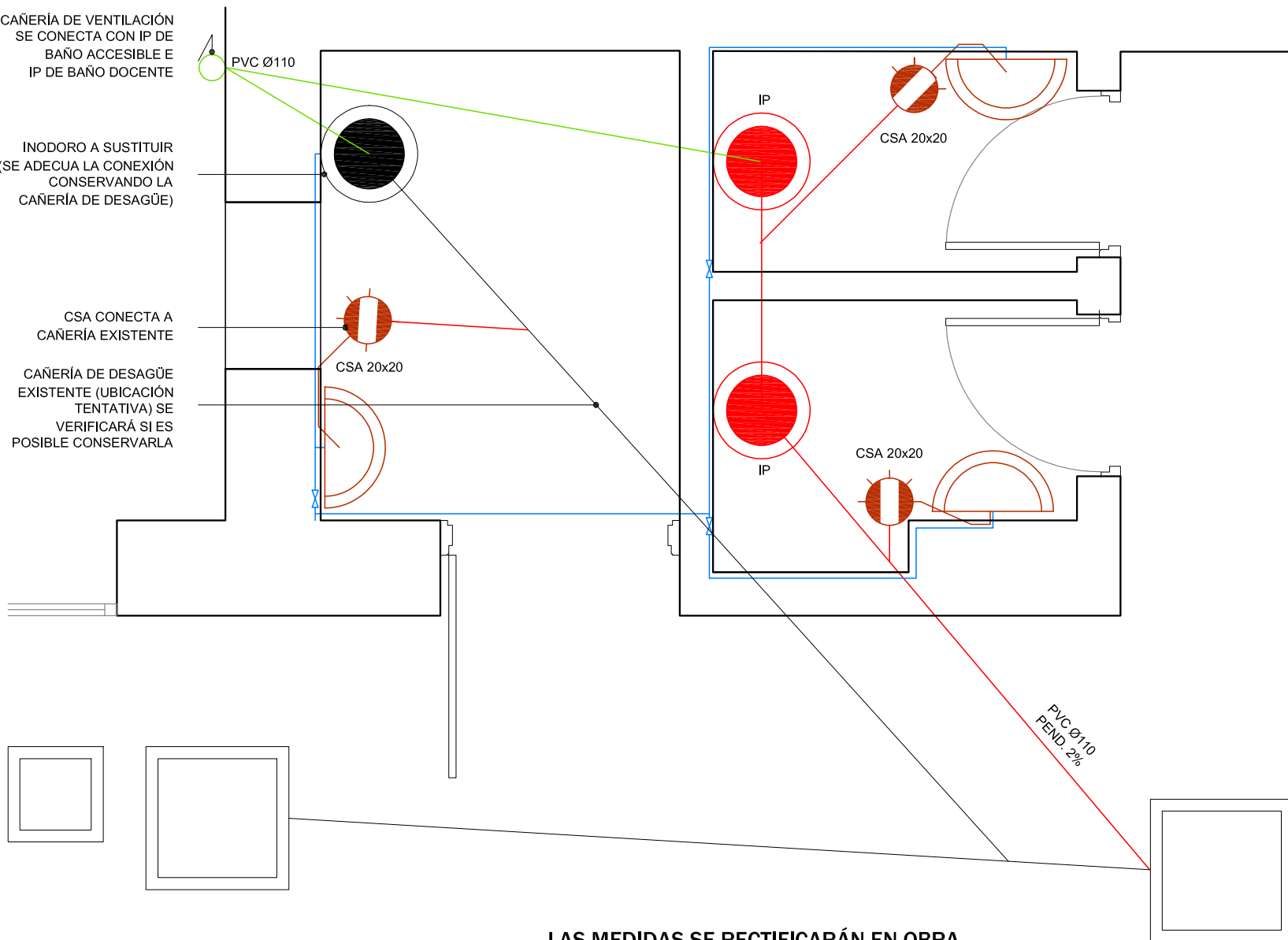

LAS MEDIDAS SE RECTIFICARÁN EN OBRA

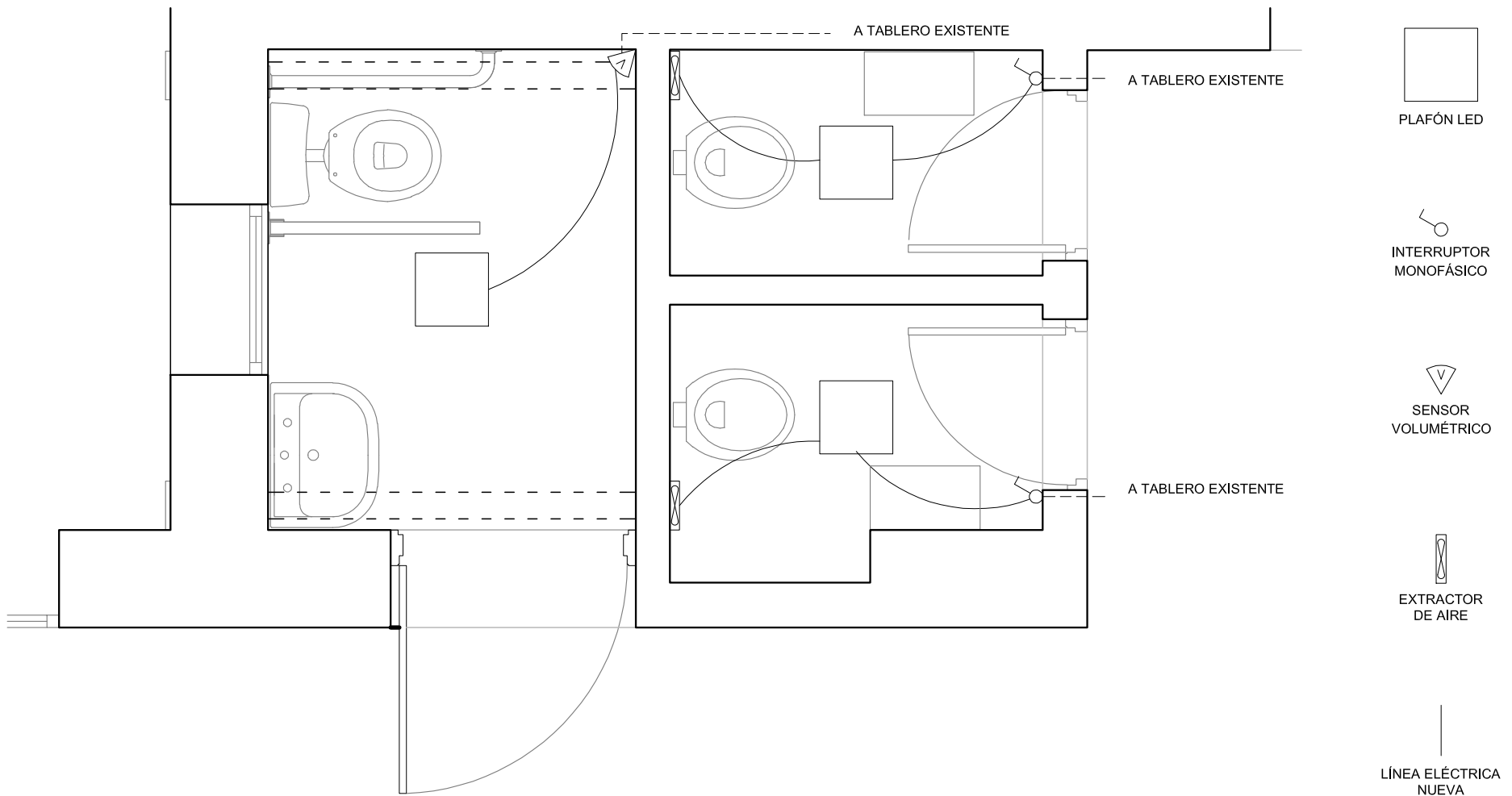

LAS MEDIDAS SE RECTIFICARÁN EN OBRA

**DGES**

Dirección General de Educación Secundaria

DEPARTAMENTO DE INFRAESTRUCTURA

OBRA  
**LI - MON - L27**  
LICEO N°27 DE MONTEVIDEO  
BAÑO ACCESIBLE

FECHA  
NOVIEMBRE 2021

ANEXO  
A

HOJA  
1

ESCALA  
1:25

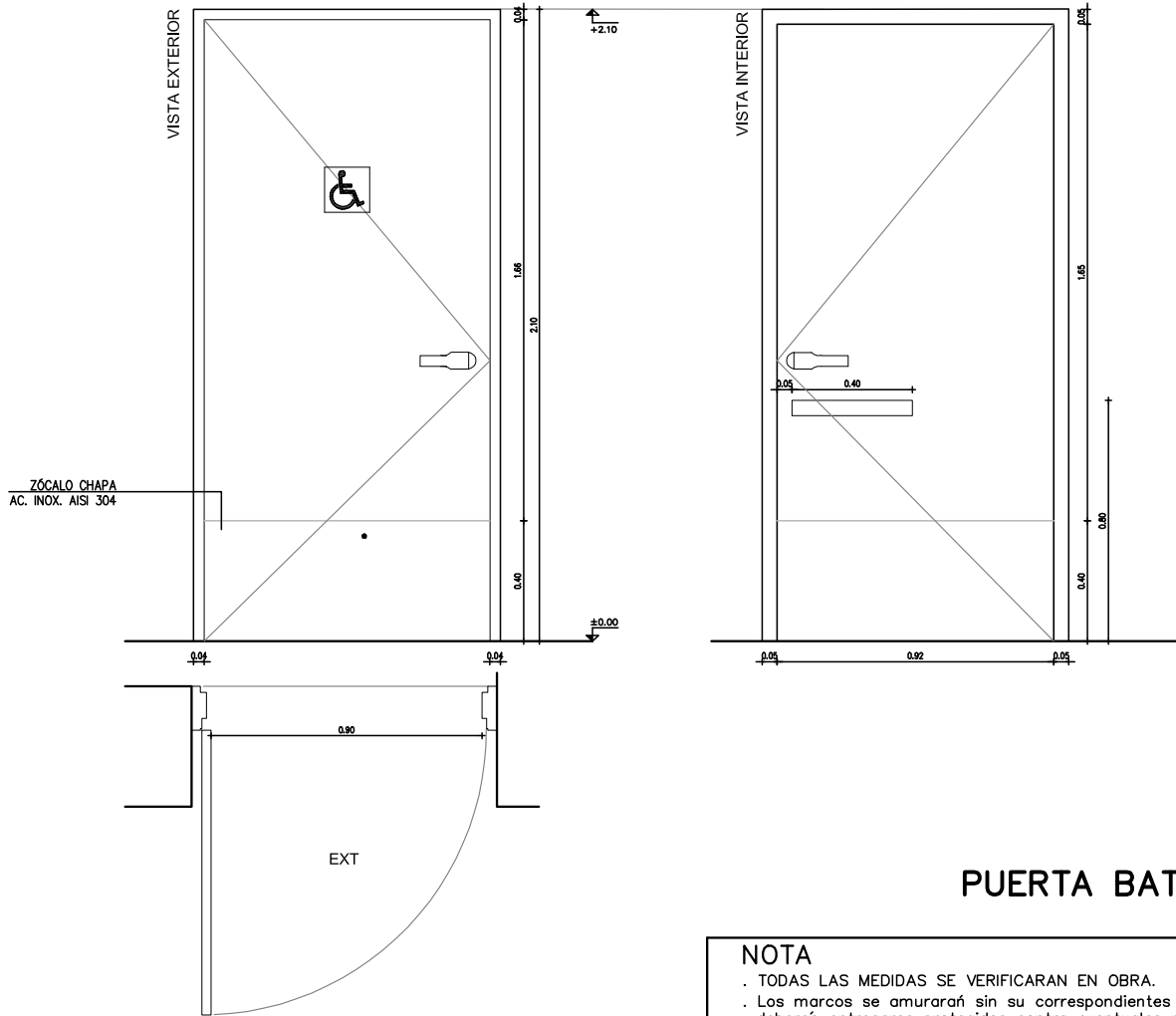

**PUERTA BATIENTE**

**NOTA**

- . TODAS LAS MEDIDAS SE VERIFICARAN EN OBRA.
- . Los marcos se amuraran sin su correspondientes hojas, y deberan entregarse protegidos contra eventuales manchas producidas por mortero de cal o cemento.
- . Todas las aberturas se dibujan vistas desde el exterior.

TIPO	c1	CANTIDAD	1	IZQ. DER.	1 -	UBICACION	BAÑO ACCESIBLE
------	----	----------	---	--------------	--------	-----------	----------------

MARCO GUIA	SI NO	MAT.	SECC.	TERM.
------------	----------	------	-------	-------

MARCO	TIPO	COMUN	MAT.	CEDRO	SECCION	5x15 cm
	CONTRAMARCO		MAT.	CEDRO	SECCION	7x1.5 cm
	ANCLAJE	6 GRAPAS	COLOCACION		TERM.	FONDO PARA MADERA Y ESMALTE SINTETICO SEMIMATE

HOJA PUERTA	MOVIMIENTO		BATIENTE			
	PLACA	ESPESOR	45mm	ESTRUCTURA	BASTIDOR PINO ELLIOTIS 50%	
		REVESTIMIENTO	MDF 6mm	TERM.	LAMINADO PLASTICO DECORATIVO COLOR GRIS GRAFITO	
		CUBRECANTO	CEDRO 35MM X 12MM EN LOS 4 LADOS			
	MACIZA TABLERO	ESTRUCTURA	MAT.	SECCION		
		PAÑOS	MAT.	TERM.		
		MATERIAL	SECCION			
	VIDRIO	TIPO	SECCION			
	HERRAJES	MOVIMIENTO	CANTIDAD	3	TIPO	BISAGRAS CON RULEMAN 120 mm BRONCE CROMADO
MANIOBRA		CANTIDAD	1	TIPO	PICAPORTE MANIJA AUTORROSCANTE TIPO MINISTERIO CON TORNILLO PRISIONERO COMO SEGURO	
CIERRE		CANTIDAD	1	TIPO	CERRADURA DE SEGURIDAD DE EMBUTIR DE DOBLE PALETA	
		CANTIDAD	1	TIPO	BRAZO LIMITADOR DE APERTURA TIPO CIERRAPUERTA HIDRAULICO YALE	

**DGES**  
 Dirección General de Educación Secundaria

DEPARTAMENTO DE INFRAESTRUCTURA

OBRA  
**LI - MON - L27**  
 LICEO N°27 DE MONTEVIDEO  
 BAÑO ACCESIBLE

FECHA NOVIEMBRE 2021	ANEXO <b>B</b>	HOJA <b>1</b>	ESCALA <b>1:20</b>
-------------------------	-------------------	------------------	-----------------------

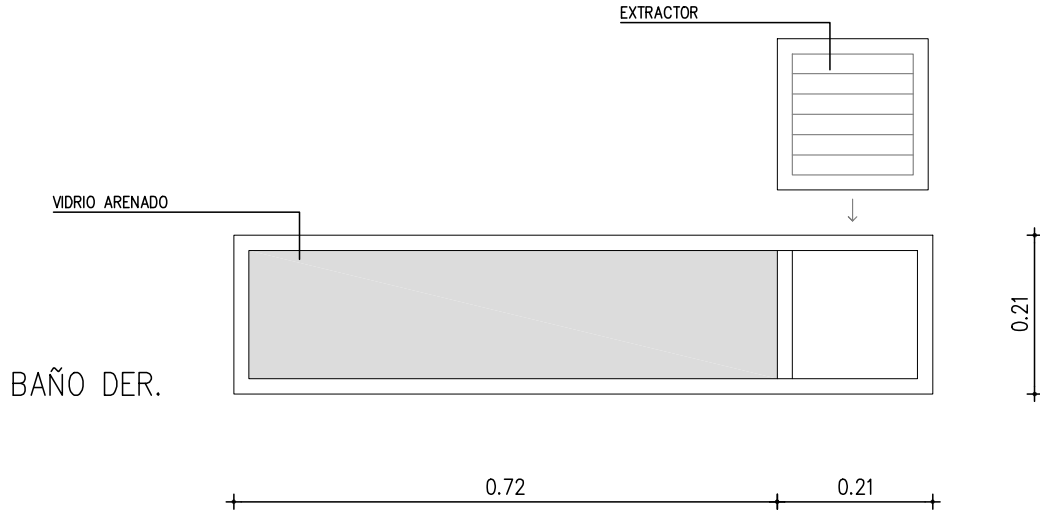
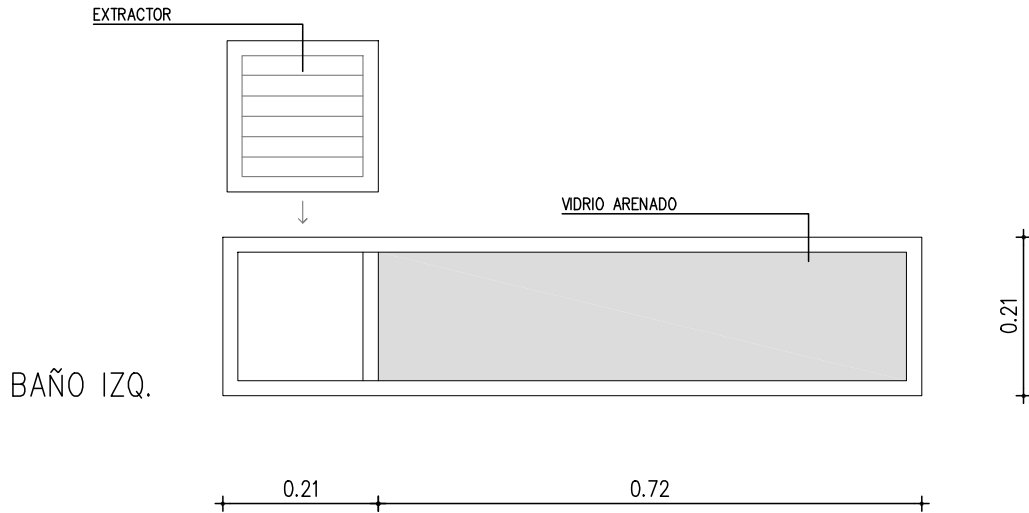

<b>TIPO</b>	A1	<b>CANTIDAD</b>	2	<b>IZQ.</b>	1	<b>DER.</b>	1	<b>UBICACION</b>	MURO DIV. BAÑO ACCESIBLE/BAÑOS DE DOCENTES
-------------	----	-----------------	---	-------------	---	-------------	---	------------------	--

<b>MARCO</b>	<b>TIPO</b>	P/ VIDRIO FIJO	<b>MAT.</b>	ALUMINIO	<b>SECCION</b>	2X2 cm
	<b>CONTRAMARCO</b>		<b>MAT.</b>		<b>SECCION</b>	
	<b>ANCLAJE</b>	TACOS	<b>COLOCACION</b>		<b>TERM.</b>	ANODIZADO
	<b>MOVIMIENTO</b>	FIJA				
<b>VIDRIO</b>	TIPO ARENADO		<b>SECCIÓN</b>	4mm	<b>CONTRAVIDRIO</b>	ALUMINIO
<b>OBS:</b>	SE DEJA ESPACIO PARA COLOCACIÓN DE EXTRACTOR SEGÚN MCP					