

**AREA PROGRAMAS HABITACIONALES**  
**DEPARTAMENTO DE PROGRAMAS SOBRE STOCK**

Montevideo, 2 de mayo de 2024

**Aclaraciones llamado Compra Directa 1660/2024**

Debido a la calidad de la cerámica existente y las patologías, se decide cambiar todo el pavimento de la unidad con realización de impermeabilización de baño y terraza previo a la colocación de nuevo pavimento con se indica en la Particular y el Pliego de Condiciones General que se encuentra disponible en el llamado.

Como consecuencia se deberá también cambiar los revestimientos de dichos locales.

Se recuerda que las pruebas sanitarias se deberán hacer con la presencia del técnico y el informe será agregado al expediente.

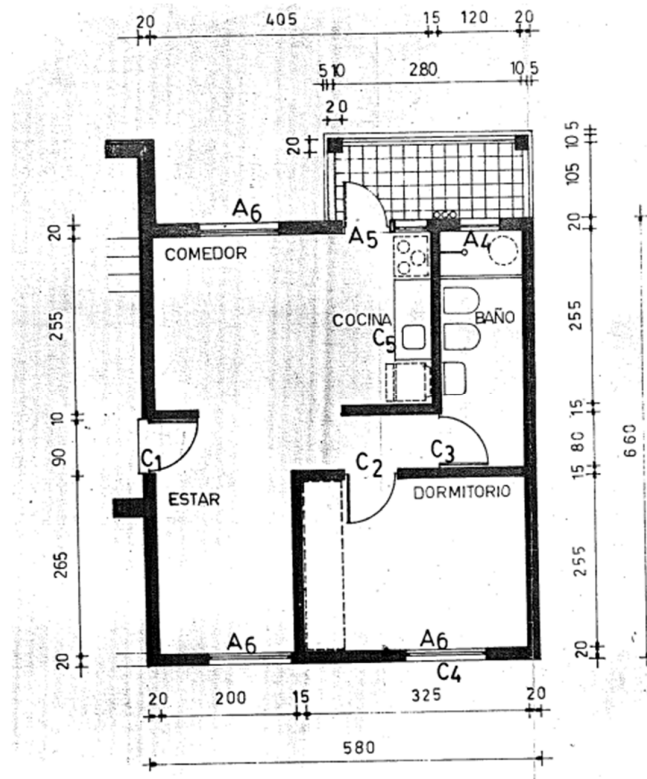

Planta de unidad para cálculo de metraje

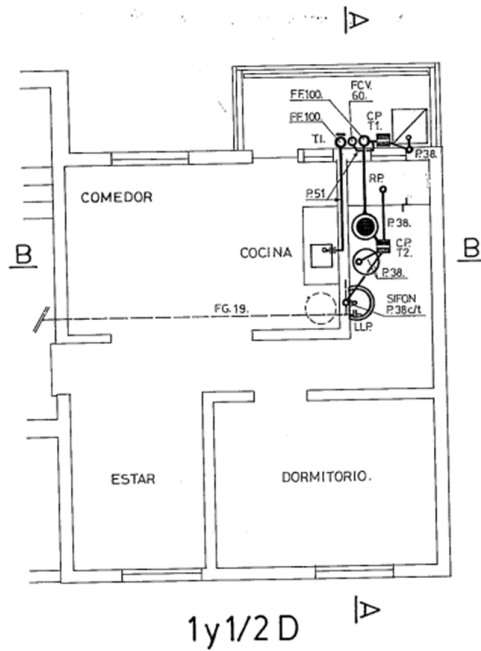

DESAGUES : SOLUCION TIPO P.A. PARA  
1 1/2 D, 2 D, 3 D

Sanitaria de la unidad