

REFERENCIAS

- ZONAS A DEMOLER
- ZONAS A CONSTRUIR
- ZONAS EXISTENTES

ZONIFICACIÓN

- CIRCULACIÓN
- ÁREA DE USO DE APL
- ÁREA DE FUNCIONARIOS

INISA | Departamento de Arquitectura

Obra: **PROYECTO MINAS**

Ubicación: Dr. José Casas Araujo esq. Garibaldi, Minas, Lavalleja Padrón: 10495

Propietario: **INISA** Concepto: -----

Técnico: **INISA**

Área predio: 2159 m² Régimen: Común

Nivel: **PLANTA ALBAÑILERÍA**

Fecha: **DIC/2020** Escala: -----

Firmas: Lámina: A1

Propietario
Técnico

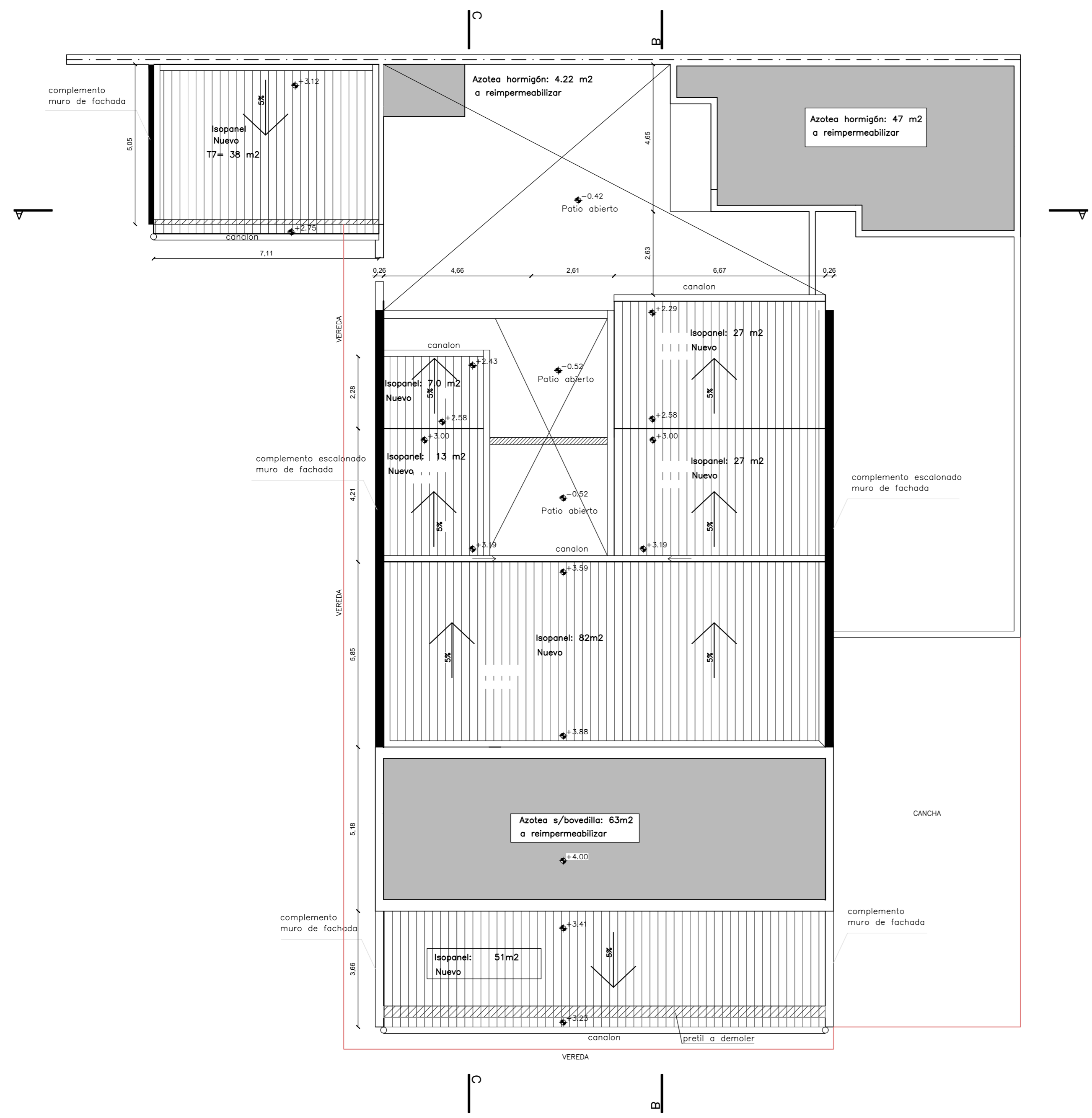
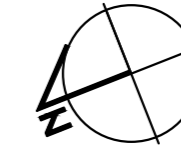

REFERENCIAS:

- ZONAS A DEMOLER
- ZONAS A CONSTRUIR
- ZONAS EXISTENTES
- MAMPARAS

NOTAS:

Todas las medidas son aproximadas, las mismas se deberán verificar en obra.

| | | |
|---|--|-------------------------------|
| | MINISTERIO DE TRANSPORTE Y OBRAS PUBLICAS DIRECCION NACIONAL DE ARQUITECTURA | |
| | OBRA: INISA - REGIONAL MINAS | |
| GERENCIA DE ESTUDIOS Y PROYECTOS DEPARTAMENTO DE PROYECTOS | PLANO DE ANTEPROYECTO - PLANTA DE TECHOS | LAMINA Nº A02 |
| SECCIÓN: 3 | DEPARTAMENTO: LAVALLEJA LOCALIDAD: MINAS | |
| FECHA: NOVIEMBRE 2018 | EQUIPO TECNICO: | JEFE SECC: ARQ. F. MARQUES |
| ESCALA: 1/100 | Arq. F. MARQUES Ayle. D. ROGNONE Arq. R. MARQUISA | JEFE DEPTO: ARQ. J. MANRRIQUE |
| RUTA DE ARCHIVO DIGITAL: | | GERENTE: ARQ. R. CHELLE |
| | | DIRECTOR: Dr. RENÉE FERNANDEZ |

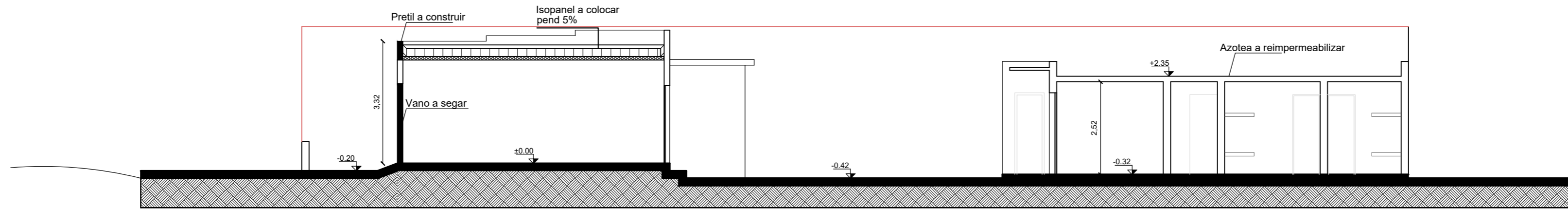

CORTE A-A

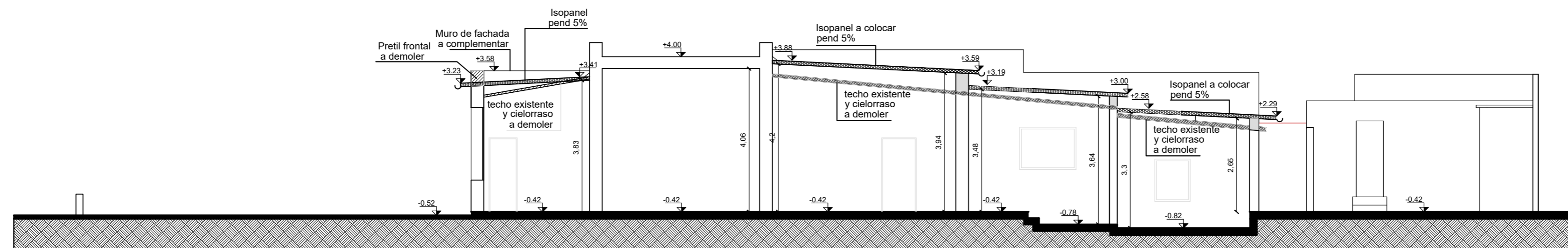

CORTE B-B

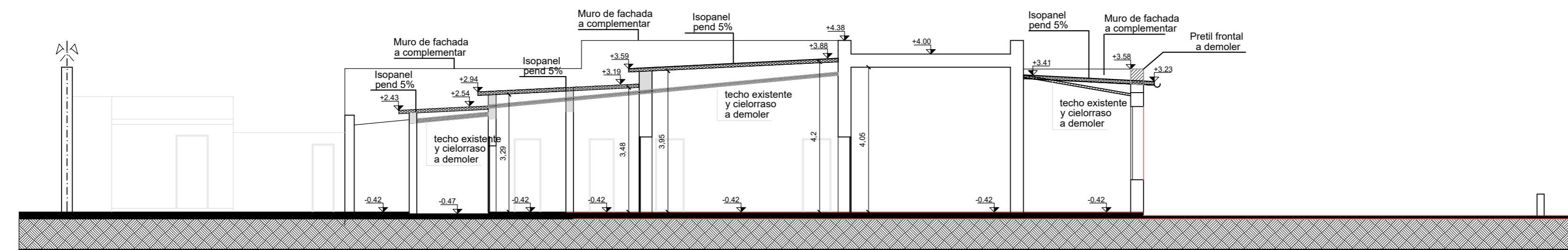

CORTE C-C

| | | | |
|---|--|---|-------------------------|
|  | MINISTERIO DE TRANSPORTE Y OBRAS PUBLICAS DIRECCION NACIONAL DE ARQUITECTURA | | |
| | GERENCIA DE ESTUDIOS Y PROYECTOS DEPARTAMENTO DE PROYECTOS | OBRA: INISA - REGIONAL MINAS | PLANO DE: CORTES |
| SECCIÓN: 3 | DEPARTAMENTO: LAVALLEJA | LOCALIDAD: MINAS | |
| FECHA: NOVIEMBRE 2018 | EQUIPO TECNICO: Arq. F. MARQUES Ayle. D. ROGNONE Arq. R. MARQUISA | JEFE SECC: ARQ. F. MARQUES JEFE DEPTO: ARQ. J. MANRRIQUE GERENTE: ARQ. R. CHELLE DIRECTOR: Dr. RENÉE FERNANDEZ | |
| ESCALA: 1/100 | | | |
| RUTA DE ARCHIVO DIGITAL: | | | |

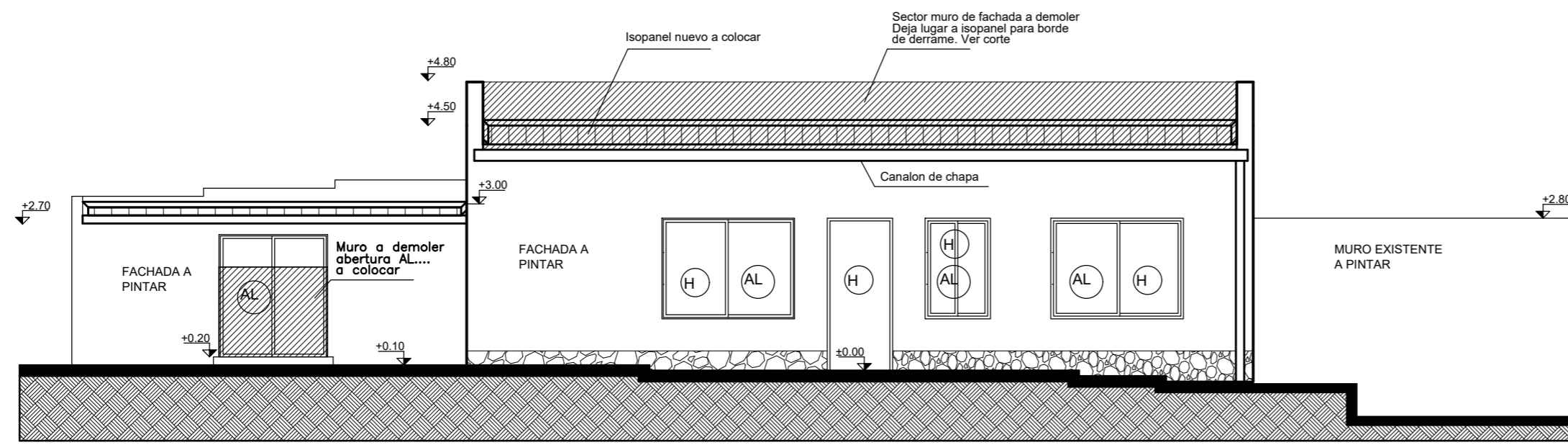

FACHADA DE ACCESO (Sureste)

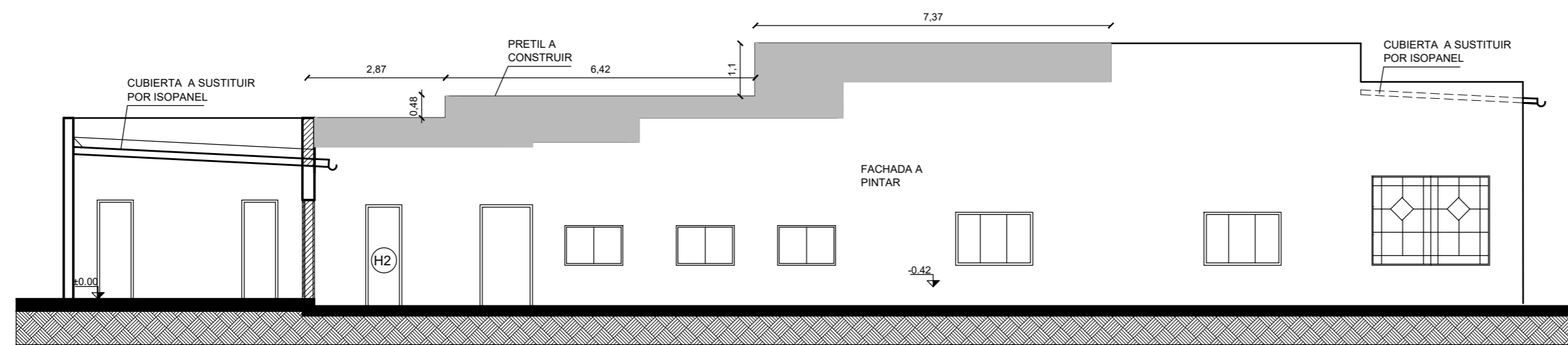

FACHADA LATERAL (Noreste)

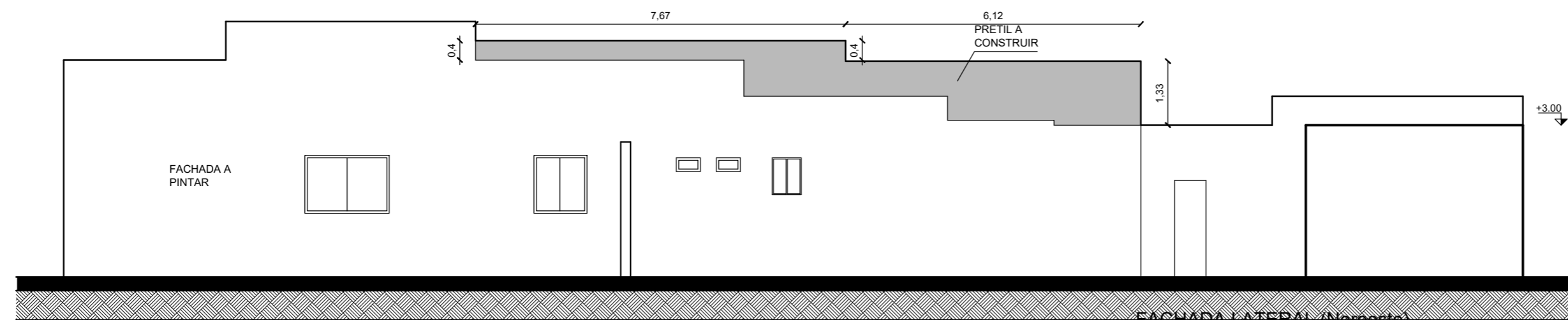

FACHADA LATERAL (Noroeste)

| | | |
|---|---|---|
|  | MINISTERIO DE TRANSPORTE Y OBRAS PUBLICAS DIRECCION NACIONAL DE ARQUITECTURA | |
| | GERENCIA DE ESTUDIOS Y PROYECTOS DEPARTAMENTO DE PROYECTOS | OBRA: INISA - REGIONAL MINAS |
| SECCIÓN: 3 | DEPARTAMENTO: LAVALLEJA LOCALIDAD: MINAS | EQUIPO TECNICO: Arq. F. MARQUES Ayle. D. ROGNONE Arq. R. MARQUISA |
| FECHA: NOVIEMBRE 2018 ESCALA: 1/100 RUTA DE ARCHIVO DIGITAL: | JEFE SECC: ARQ. F. MARQUES JEFE DEPTO: ARQ. J. MANRRIQUE GERENTE: ARQ. R. CHELLE DIRECTOR: Dr. RENÉE FERNANDEZ | |

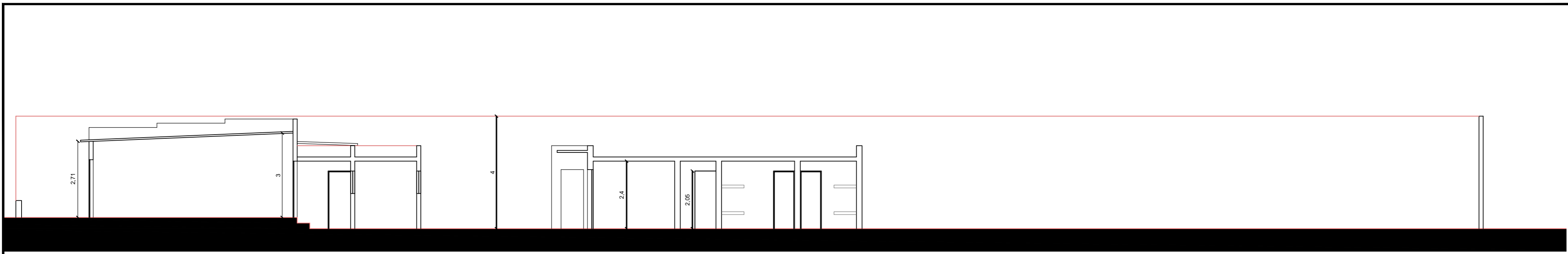

CORTE A-A

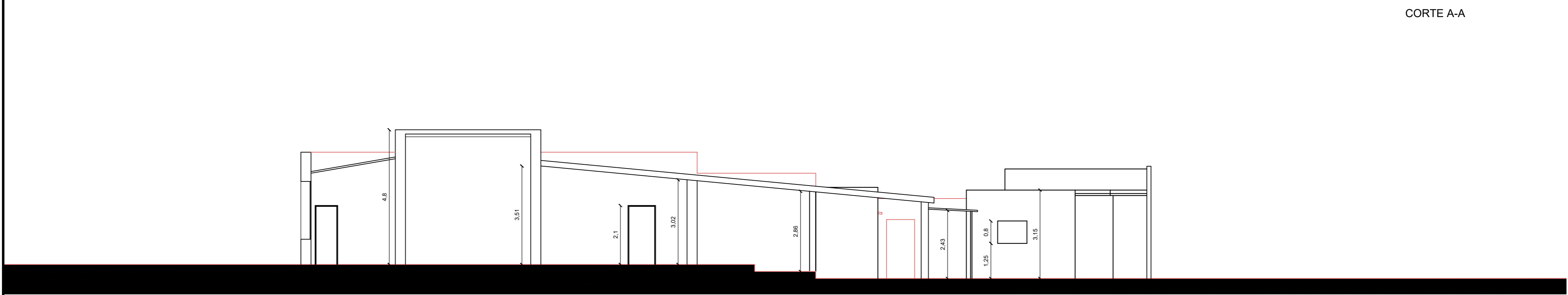

CORTE B-B

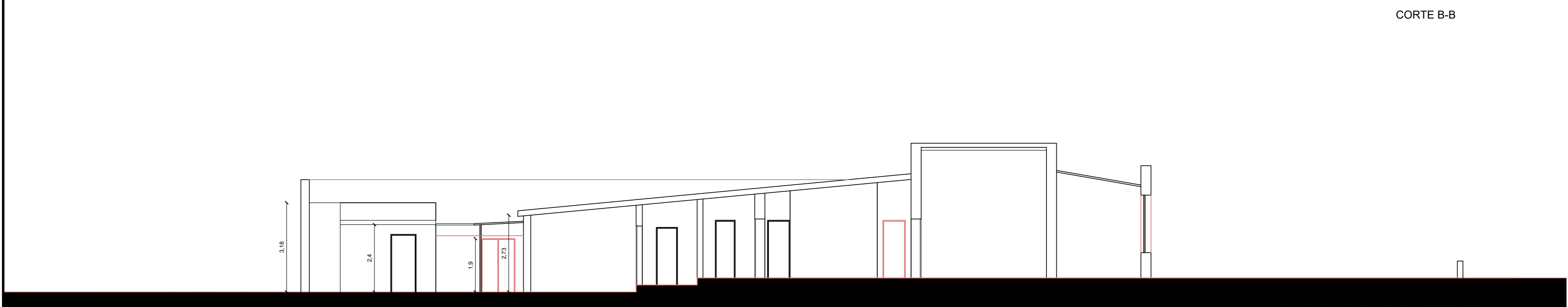

CORTE C-C

| | | | |
|--|--|---|---|
| | MINISTERIO DE TRANSPORTE Y OBRAS PÚBLICAS DIRECCION NACIONAL DE ARQUITECTURA | | |
| | GERENCIA DE ESTUDIOS Y PROYECTOS DEPARTAMENTO DE PROYECTOS | OBRA: INISA - REGIONAL MINAS | |
| | SECCIÓN: 3 | PLANO DE: RELEVAMIENTO - CORTES | LAMINA N° A02 |
| | FECHA: NOVIEMBRE 2018 ESCALA: 1/150 RUTA DE ARCHIVO DIGITAL: | DEPARTAMENTO: LAVALLEJA LOCALIDAD: MINAS EQUIPO TECNICO: Arq. F. MARQUES Ayle. D. ROGNONE Arq. R. MARQUISA | JEFE SECC: ARQ. F. MARQUES JEFE DEPTO: ARQ. J. MANRRIQUE GERENTE: ARQ. R. CHELLE DIRECTOR: Dr. RENÉE FERNANDEZ |

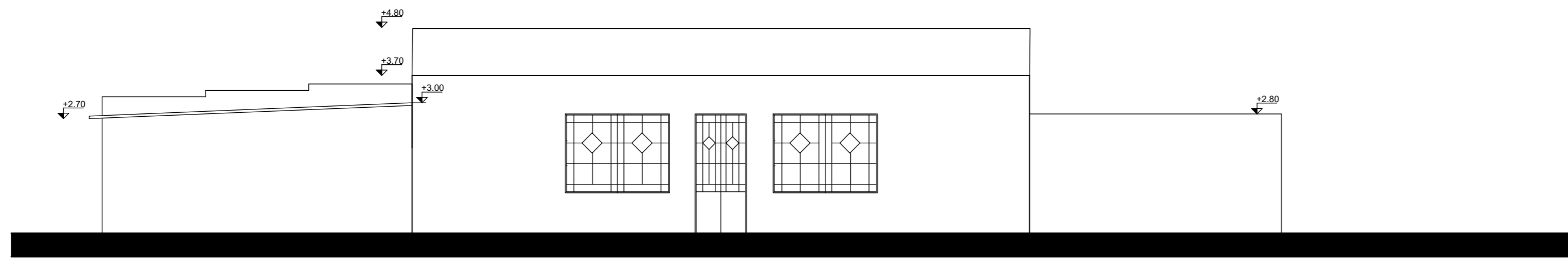

FACHADA DE ACCESO

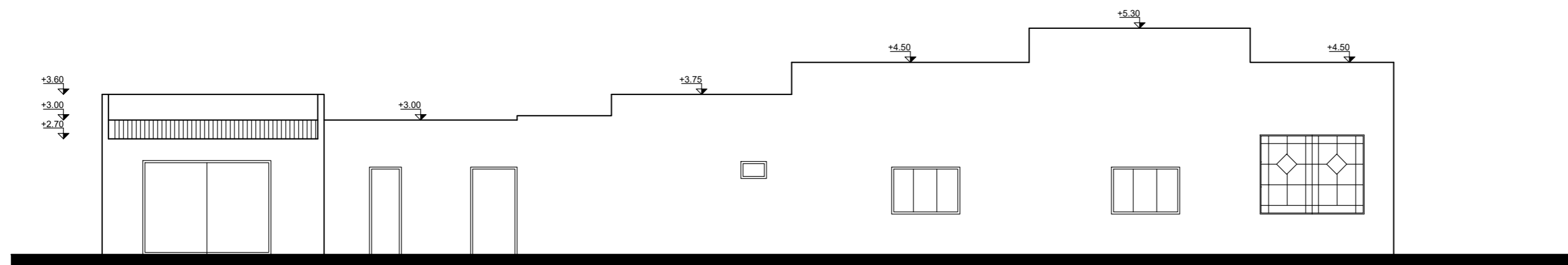

FACHADA LATERAL

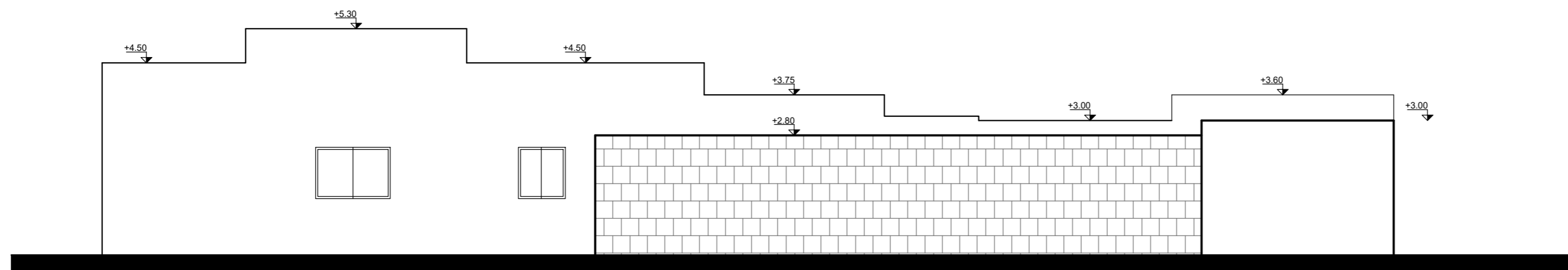

FACHADA LATERAL

| | | | |
|---|--|---|-------------------------|
|  | MINISTERIO DE TRANSPORTE Y OBRAS PÚBLICAS DIRECCION NACIONAL DE ARQUITECTURA | | |
| | GERENCIA DE ESTUDIOS Y PROYECTOS DEPARTAMENTO DE PROYECTOS | OBRA: INISA - REGIONAL MINAS | LAMINA N° A03 |
| SECCIÓN: 3 | DEPARTAMENTO: LAVALLEJA LOCALIDAD: MINAS | PLANO DE: RELEVAMIENTO - FACHADAS | |
| FECHA: NOVIEMBRE 2018 | EQUIPO TECNICO: Arq. F. MARQUES Arq. R. MARQUISA Arq. D. ROGNONE | JEFE SECC: ARQ. F. MARQUES JEFE DEPTO: ARQ. J. MANRRIQUE GERENTE: ARQ. R. CHELLE DIRECTOR: Dr. RENÉE FERNANDEZ | |
| ESCALA: 1/100 RUTA DE ARCHIVO DIGITAL: | | | |