

CORTE A-A

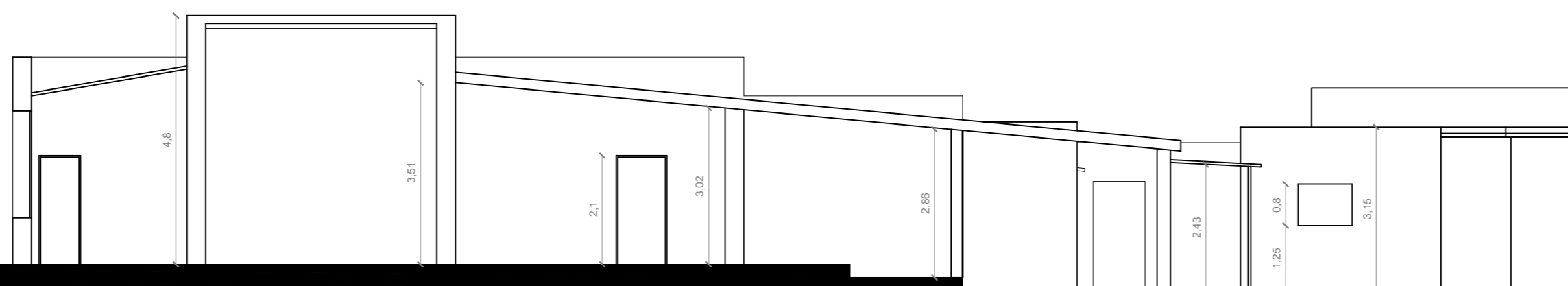

CORTE B-B

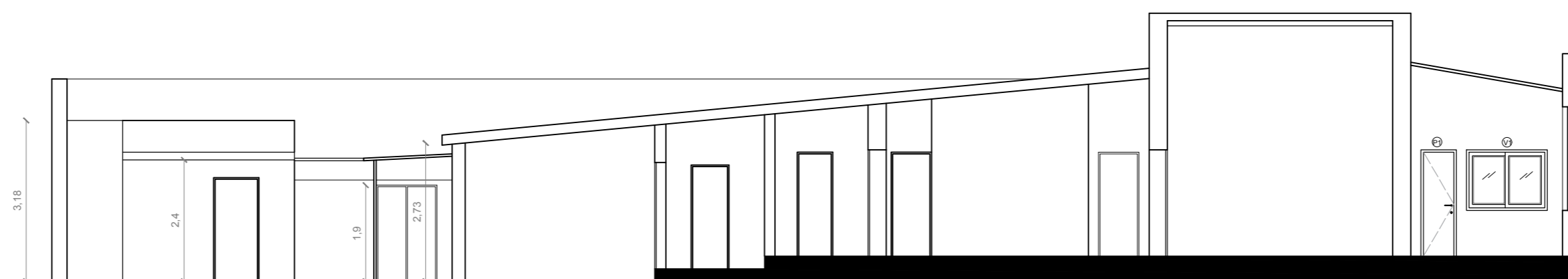

CORTE C-C

		MINISTERIO DE TRANSPORTE Y OBRAS PÚBLICAS DIRECCION NACIONAL DE ARQUITECTURA	
		OBRA: INISA - REGIONAL MINAS	PLANO DE: RELEVAMIENTO - CORTES
SECCIÓN: 3	DEPARTAMENTO: LAVALLEJA	LOCALIDAD: MINAS	
FECHA: NOVIEMBRE 2018	EQUIPO TECNICO: Arq. F. MARQUES Ayle. D. ROGNONE Arq. R. MARQUISA		JEFE SECC: ARQ. F. MARQUES
ESCALA: 1/150	RUTA DE ARCHIVO DIGITAL:		JEFE DEPTO: ARQ. J. MANRRIQUE
RUTA DE ARCHIVO DIGITAL:	RUTA DE ARCHIVO DIGITAL:		GERENTE: ARQ. R. CHELLE
RUTA DE ARCHIVO DIGITAL:	RUTA DE ARCHIVO DIGITAL:		DIRECTOR: Dr. RENÉE FERNANDEZ