



Montevideo, 23 de abril de 2024

LICITACIÓN ABREVIADA AMPLIADA Nro. 01/2024
**REPARACIÓN INTEGRAL DEL EDIFICIO DE LA OFICINA REGIONAL DE
PAYSANDÚ DEL INSTITUTO NACIONAL DE COLONIZACIÓN.**

PREGUNTAS PROVEEDORES:

CONSULTA 1: Especificar si dentro del proyecto se debe contemplar CCTV, alarma intrusos y otros.

RESPUESTA: Ya existe un sistema de CCTV para control de accesos, el cual en caso de tener que ser removido, deberá ser reinstalado, debiendo quedar en las mismas condiciones y en total funcionamiento.

CONSULTA 2: El llamado incluye proyecto arquitectónico y precio. El ítem de proyecto no se encuentra en el rubrado (Anexo III), ¿donde se cotiza? o debe prorratearse en los rubros tal lo establecido en el Punto 9?.

RESPUESTA: No se debe incluir en el rubrado el proyecto arquitectónico.

ACLARACIONES AL LLAMADO:

1) El adjudicatario recibirá el inmueble con el mobiliario que no se haya podido mover o guardar a otro destino. Queda encargada del movimiento de mobiliario, debiendo asegurarse que el mismo no se deteriore por el transcurso de la obra.

2) El adjudicatario será responsable del retiro y deshecho de todos los desperdicios y elementos retirados de los que el Ente no le haya asignado otro destino.

3) El adjudicatario deberá dejar previsto los pases para AA (enchufes y desagües necesarios), para la instalación de los AA retirados y los que se prevean instalar. Suministro y colocación no debe ser incluido en la oferta.

4) En el proyecto se deben incluir mamparas en aluminio y vidrio. Las mismas deben ser presupuestadas de acuerdo a la siguiente foto de referencia:



5) Las mesadas de los baños deberán tener mueble (salvo el de minusvalidos que el diseño lo aporta la empresa y deberá cumplir con la normativa). Se agrega foto referencia de mobiliario:



Instituto Nacional
de
Colonización

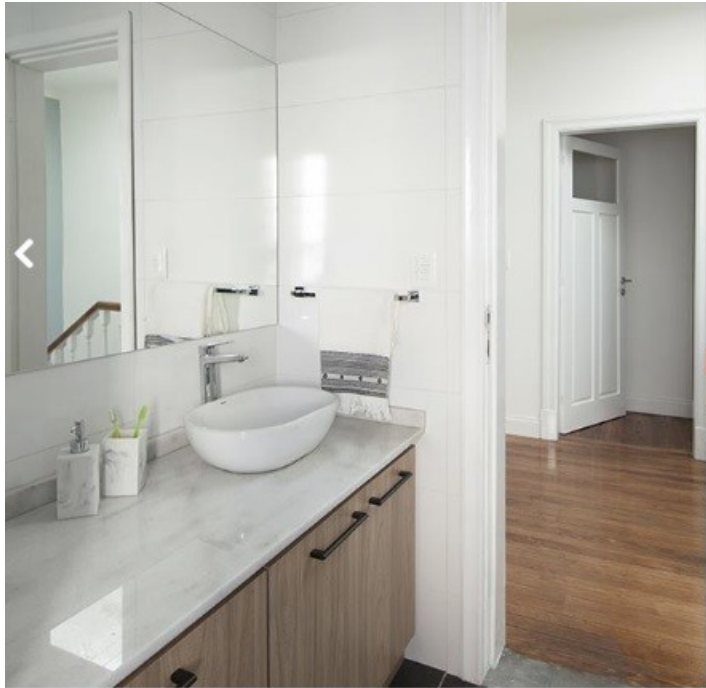

6) Se agrega foto referencia de la sala de reuniones a los efectos de la presupuestación acorde a la misma. La referencia se realiza en cuanto a el tabique de vidrio y aluminio, no se debe considerar los pavimentos ni cielorrasos.



7) Los cielorrasos de las oficinas que sean tipo Armstrong, deberán tener la terminación de las placas Olympia (o similar). Se agrega fotos de referencia:

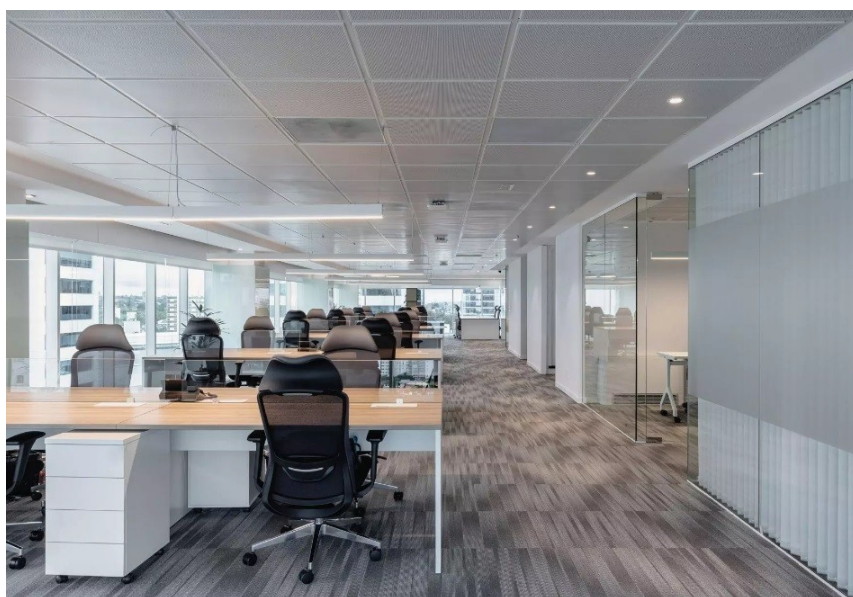

**P/Dpto. De Contrataciones INC
Cra. Daniela Regueira**