

CUADRO COMPARATIVO

PEDIDO DE COMPRA:
2024-29-CD-02245

SERVICIO:
MANTENIMIENTO

CANTIDADES: ÚNICA
COMPRA

PROVEEDOR	PRODUCTO	MEDIDA VARIANTE	COLOR	ITEM	UDM	CANT. OFERTA	PRECIO UNITARIO	PRECIO TOTAL CIVA	IVA	BENEFICIO MARGEN DE PREFERENCIA	OBSERVACIONES	ADJUDICADO
FIERRO VIGNOLI S A FVISA 210000400017	CABLE CONDUCTOR SUPERPLASTICO PARA DESCARGA A TIERRA	35	VERDE/AMARILLO	1	M	200	899,2132	179842,64	IVA Compras (22%)		CABLE FUSTIX CF MULTIPOLAR 4X35 FUNSA NACIONAL	
MERCOLUZ S A 211454500015	CABLE CONDUCTOR SUPERPLASTICO PARA DESCARGA A TIERRA	35	VERDE/AMARILLO	1	M	200	1476,2244	295244,88	IVA Compras (22%)			
OBRAS CIVILES Y SUMINISTROS SAS	CABLE CONDUCTOR SUPERPLASTICO PARA DESCARGA A TIERRA	35	NEGRO	1	M	200	1285,88	257176	IVA Compras (22%)	MIPYMES	(CABLE COBRE FUTENAX XLPE 4X35 MM) 4 Rollos 50 m.	A

EMITIR ORDEN SEGUN PUESTO 13/3/24.

[Handwritten signature]

ENRIQUE GUARNONES
JEFE DE MANTENIMIENTO
CENTRO HOSPITALARIO PEREIRA ROSSELL

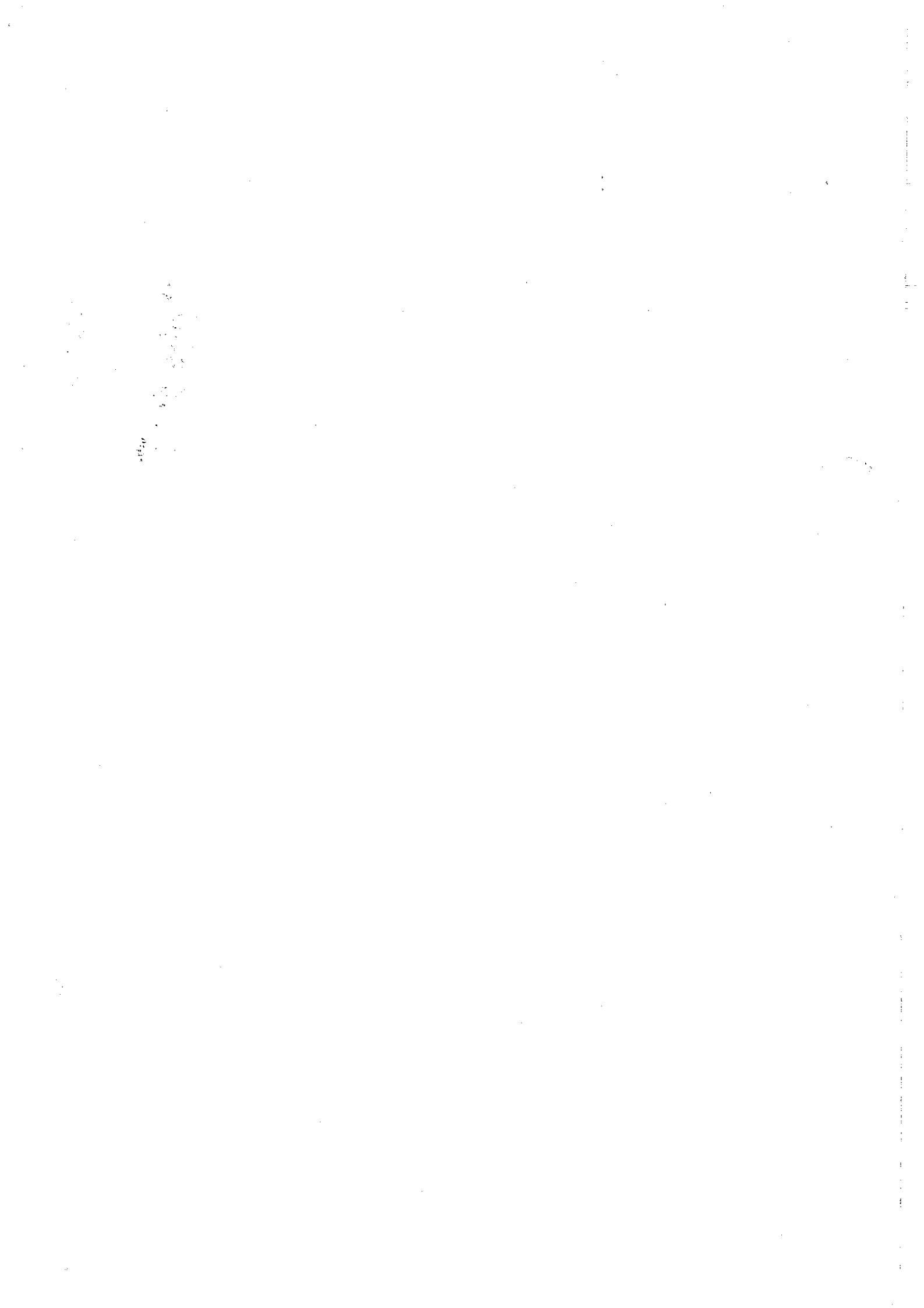

CERAMICAS CASTRO S A RUT 212.040.370.018	DISCO DE CORTE DE VIDIA	4 1/2	0	2	UNIDAD	120	63,196	7583,52	IVA Compras (22%)			
FIERRO VIGNOLI S A FIVISA 210000400017	DISCO DE CORTE DE VIDIA	4 1/2	0	2	UNIDAD	120	21,862417	2623,49	IVA Compras (22%)			DISCO CORTE P/ INOX. C. PLANO 115X1,6X22,23 MM (115.16.25) LEMAN CHINA
MERCOLUZ S A 211454500015	DISCO DE CORTE DE VIDIA	4 1/2	0	2	UNIDAD	120	38,527583	4623,31	IVA Compras (22%)			
OBRAS CIVILES Y SUMINISTROS SAS	DISCO DE CORTE DE VIDIA	4 1/2	0	2	UNIDAD	120	23,18	2781,6	IVA Compras (22%)	MIPYMES		Disco Corte Hierro / Acero Inox 4 1/2"

ACLARACIONES: VER COTIZACIONES Y NOTA.

EMITIR ORDEN SEGUN PUESTO.

13/3/24

ENRIQUE DURANONES
JEFE DE MANTENIMIENTO
CENTRO HOSPITALARIO PEREIRA ROSSELL

[Handwritten signature]

Victorio B. Duranones
Código: 210000400017
C.R.P.A.

SECRETARÍA DIRECCIÓN ADMINISTRATIVA
C.H.P.R. A.S.S.E.

ENTRADA Fecha: 18/03/24

MAUTENIMIENTO

SECRETARÍA DIRECCIÓN ADMINISTRATIVA
C.H.P.R. A.S.S.E.

SALIDA Fecha: 18/03/24

[Handwritten Signature]
MARTÍN ROSSELL
Comptroller
Ctro. Hospitalario Pedro Rosell

RECIBIDO Recursos Materiales

Fecha: 20/3/24

Firma: *[Signature]*

Aprobada Adjudicación GRP - 8285 -

[Signature]
Lael Glejberman
Auxiliar de Enfermería
Dpto. de RRMM
Cto. Hospitalario Pereira Rossell

03 APR 2024

Por el Mantenimiento por explicar
información de lo anterior adjudicar
en el ítem dos por no el el de menor
precio -

[Signature]
Lic. Valentina Acosta
Adj. a Dirección Administrativa
Cto. Hosp. Pereira Rossell

8/04/2024. Pase a Valentina Acosta.

La oferta de Fivisa no trae
cable Tierra identificado, por lo tanto
no se ajusta a lo solicitado.

[Signature]
F. J. MEDA
Adjunto Capataz
Mantenimiento
Hospital Pereira Rossell

SECRETARÍA DIRECCIÓN ADMINISTRATIVA
C.H.P.R. A.S.S.E.
ENTRADA Fecha: 09/04/24
M.M.T.

95

Adjudicación
2024-29-ADJ-08285

Pedido de Compras	2024-29-CD-02245	Tipo de Compra	Compra directa
¿Es Fondo Rotatorio?		Fecha vigencia hasta	
Unidad ejecutora responsable	04 - Centro Hospitalario Pereira Rossell	Adjudicación válida para todas las UE	
Fecha resolución	20/03/2024	Es Reiteración	
Adjudicada		Archivo RRHH	Descargar R-12032024174753.pdf
Requiere presentación de garantía		Objeto de la compra	SUMINISTRO CABLE SUPERPLASTICO - DISCO DE CORTE
Ampliación		¿Se dio vista al expediente?	
Nro. Ampliación	0		
Nro. Pedido Original			
Nro. Adjudicación Original			
Tipo de Resolución	Adjudicada totalmente		
Nro. resolución	0		
Archivo resolución			

Proveedor	Código artículo	Producto	Descripción variación	UdM	Cantidad	Precio Unitario	Precio sin/imp	IVA	Moneda	Código moneda SICE	OdG	Atributos	Subtotal	Subtotal pesos	Cantidad pendiente OC	Adj. por Régimen de Preferencia
FIERRO VIGNOLI S A FIVISA 210000400017	36.224	DISCO DE CORTE DE WIDIA / (VARIANTE: DIAMETRO 4 1/2)		UNIDAD	120,00	21,86	17,920000	IVA Compras (22%)	UYU	PESOS URUGUAYOS	176,000		2.623,49	2.623,49	120,00	
OBRAS CIVILES Y SUMINISTROS SAS	12.265	CABLE CONDUCTOR SUPERPLASTICO PARA DESCARGA A TIERRA / NEGRO (VARIANTE: SECCION 35)		M	200,00	1.285,88	1.054,000000	IVA Compras (22%)	UYU	PESOS URUGUAYOS	193,000		257.176,00	257.176,00	200,00	

Proveedor	Total estimado pesos proveedor	257.176,00
OBRAS CIVILES Y SUMINISTROS SAS		257.176,00
FIERRO VIGNOLI S A FIVISA 210000400017		2.623,49
		259.799,49
Total estimado pesos :		259.799,00

Enviar un mensaje o Registrar una nota interna

- Estado: Validado - En aprobación
Carolina Martínez documento actualizado - hace 6 minutos - Me gusta
- Estado: Borrador - Validado
Carolina Martínez documento actualizado - hace 6 minutos - Me gusta
- Subestado de Evaluación: Enviado a Evaluación - Recibido de Evaluación
Valeria Bonifacio documento actualizado - martes, 12 de marzo de 2024 01:07:12 p.m. - Me gusta
- Subestado de Evaluación: Recibido de RRHH - Enviado a Evaluación
Valeria Bonifacio documento actualizado - martes, 12 de marzo de 2024 01:07:00 p.m. - Me gusta
- Subestado de Evaluación: Enviado a RRHH - Recibido de RRHH
Valeria Bonifacio documento actualizado - martes, 12 de marzo de 2024 01:07:00 p.m. - Me gusta
- Subestado de Evaluación: Enviado a RRHH - Enviado a RRHH
Valeria Bonifacio documento actualizado - martes, 12 de marzo de 2024 01:06:55 p.m. - Me gusta
- Subestado de RRHH y Generación: Enviado a Servicio Financiera
Valeria Bonifacio documento actualizado - martes, 12 de marzo de 2024 01:06:30 p.m. - Me gusta
- Subestado de Evaluación: Enviado a RRHH
- Adjudicaciones cerradas
Valeria Bonifacio documento actualizado - martes, 12 de marzo de 2024 01:06:30 p.m.

Un seguidor Añadir otros



CAROLINA MARTINEZ
Servicio de Compras y Licitaciones
Ctro. Hospitalario Pereira Rossell

Montevideo, 10 de abril del 2024.-

Se remite con aprobación como Administración para ingresar alta en SICE,
posteriormente elévese a Dirección General con aval par autorización como OG.

Sin otro particular, atentos saludos,

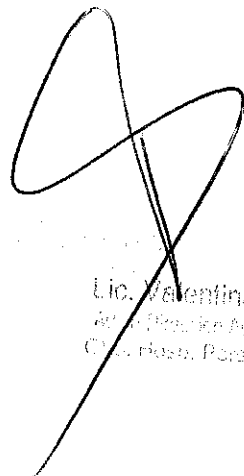

Lic. Valentina Acosta
Dir. de Dirección Administrativa
C.O. Rosa Porcuna Rossell

7/09 Enviado a SICE, autorizado por OG.

Jonathan Acosta
Dpto. de RRMM
Ctro. Hospitalario Pereira Rosell

RECIBIDO
DIRECCION GENERAL
11 APR. 2024
CENTRO HOSPITALARIO
PEREIRA ROSSELL

16/4/24

CRA. VERONICA DELUCA
ADJUNTA
DIRECCION GENERAL
CENTRO HOSPITALARIO PEREIRA ROSSELL

SECRETARÍA DIRECCIÓN ADMINISTRATIVA
C.H.P.R. A.S.S.E.
ENTRADA Fecha: 17/04/24
Din Gm

SECRETARÍA DIRECCIÓN ADMINISTRATIVA
C.H.P.R. A.S.S.E.
SALIDA Fecha: 17/04/24

MELISSA PEIXOTO
Centro Hospitalario
C.H.P.R.

17/04/24

