

Montevideo, 13 de diciembre de 2023

**Aclaración**

Referente al llamado a **Compra Directa N° 4502/2023**, para la adquisición de "Porta bebe" y a consulta recibida desde Proveduría se aclara:

**Consulta:** "¿Tendrán alguna foto o imagen ilustrativa del modelo de porta bebe que buscan?"

**Respuesta:** "Se adjuntan imágenes solicitadas, se aclara que el portainfant cuenta con un lado interno absorbente y el externo impermeable, de aproximadamente 50 cm de largo, 40 cm de ancho abierto y 20 de alto en la zona de la capucha (medidas aproximadas). Debe de ser estéril en doble envoltura."

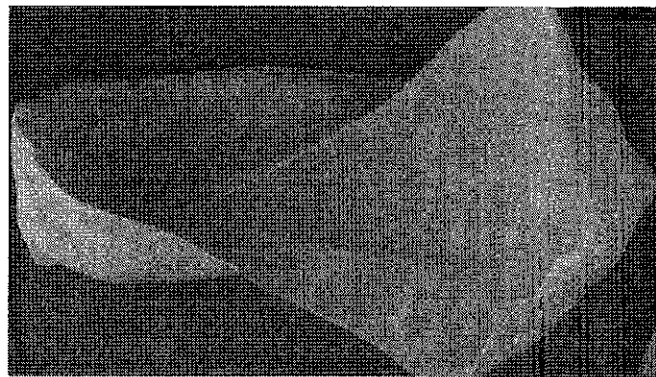
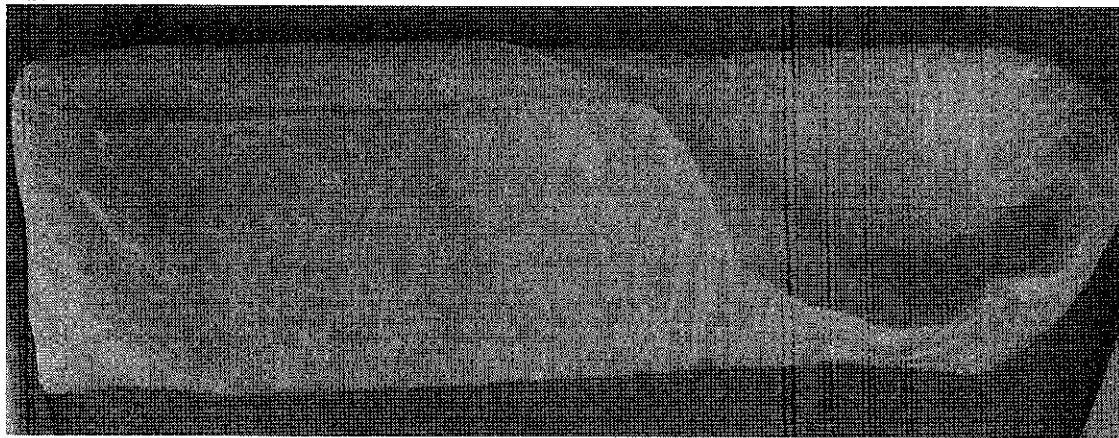

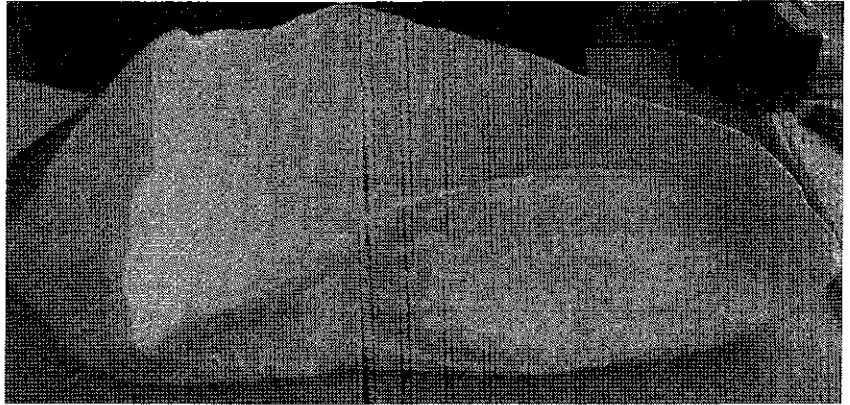
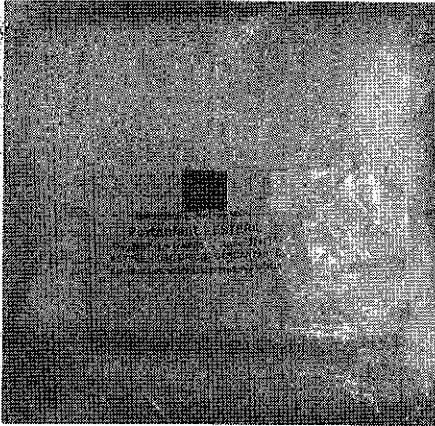

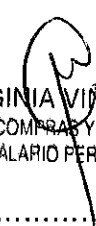
  
VIRGINIA VIÑOLY  
SERVICIO DE COMPRAS Y LICITACIONES  
CTRÓ. HOSPITALARIO PEREIRA ROSSELL

.....  
Por Compras y Licitaciones CH.P.R.