

ACLARACIÓN Nro.3

CONSULTAS:

1) ¿Hay planilla de mueble y mesada o lo propone la empresa?

El diseño del mueble lo propondrá la empresa, se adjunta plano con diseño de la cafetería.

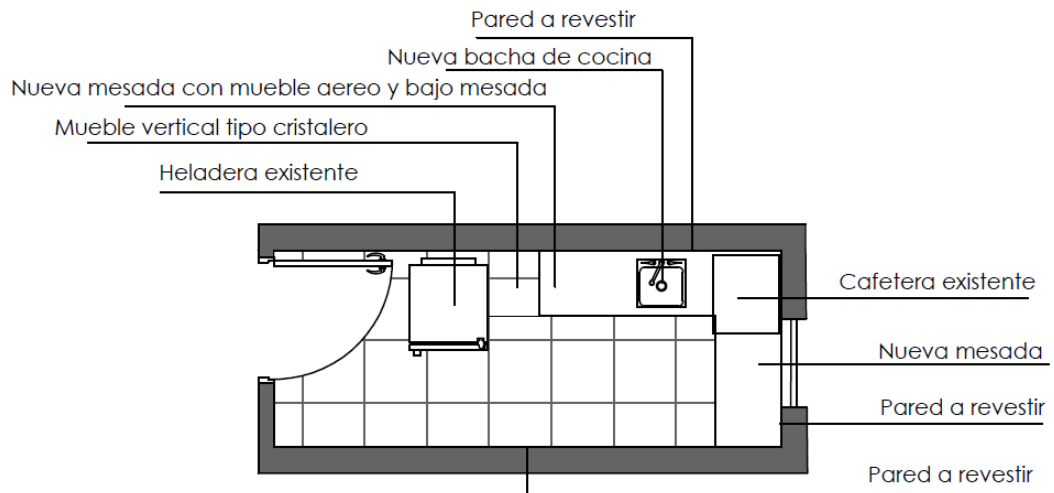

Notas: _El mueble aereo deberá tener espacio para el calefón y microondas
_Todas las muestras se presentarán a la Sección Arquitectura para la elección del tipo y color
_Verificar medidas en obra

CAFETERÍA

2) Enviar plano de contraloría acotado
Se adjunta plano.

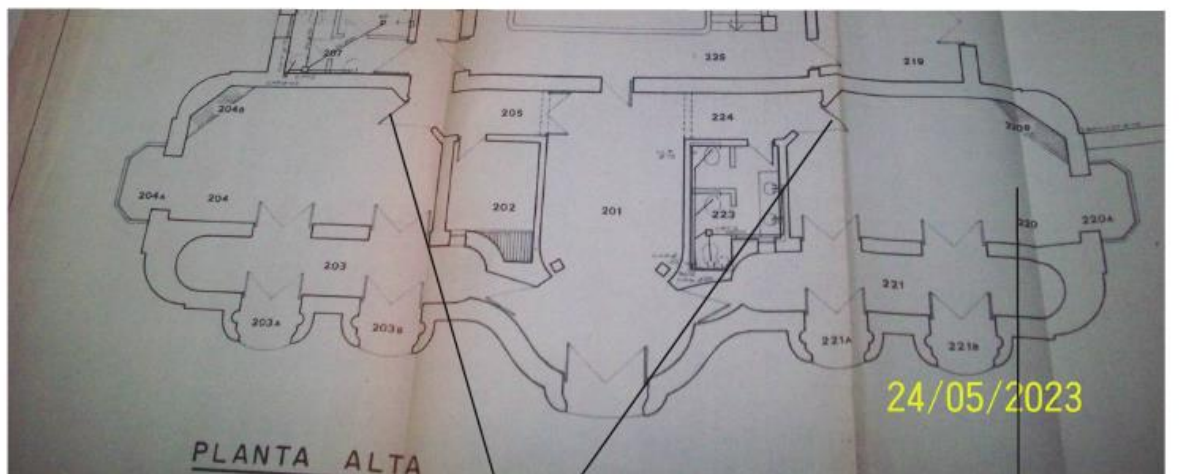

REPARACIÓN DE 2 PUERTAS DE MADERA

REPARACIÓN DE PISO DE PARQUET

CONTRALORÍA ÁREA DE OF CONTRALORÍA 7.7m x 4.0m

3) ¿La forma de pago es por ítem terminado? (por ejemplo, se termina el anexo 1 y se puede facturar y así sucesivamente).

Si.

4) Los pisos de madera en contraloría en caso de cambiarlo, indicar que madera se utiliza para la sustitución total.

En caso de no encontrar en el mercado el tipo de madera original del piso, se utilizará la más similar en propiedades.

5) ¿Hay que pintar paredes del subsuelo?

Si, se repararán los revoques flojos en caso de existir debido a posibles humedades, se revocarán las zonas afectadas, enduir, lijar y pintar toda el área donde se realizó el nuevo piso.

6) En la prueba de estanqueidad de subterráneas en subsuelo, en caso de pérdida ¿hay que sustituir las cámaras y cañerías con pérdidas?

Si, las cámaras y tramos de cañerías que presenten pérdida deberán ser sustituidos por nuevos.

7) ¿Se repone las baldosas de pisos en la intervención con las mismas piezas que se sacaron para la excavación?

Si, se utilizarán las piezas que se recuperen.

8) En la reposición de pavimentos de subsuelo ¿las baldosas que se recuperen se vuelven a colocar y se complementa con piezas similares en caso de faltar?

Si, se utilizarán las piezas que se recuperen y el resto serán piezas similares con muestras que deberán ser aceptadas por la Sección Arquitectura.