

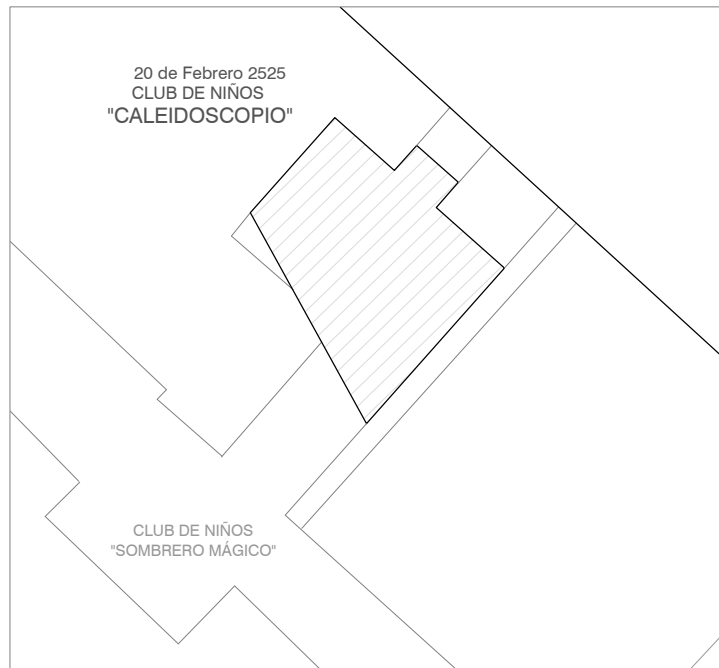

PLANTA DE UBICACIÓN DE PADRÓN 63000



LOCAL A INTERVENIR

	I. N. A. U. Departamento de Arquitectura	ARQUITECTO: MAGELA BIELLI	TEC. SANITARIO:	LAMINA Nº: R01
		AYTE. ARQ.: N. CASCALLARES	TEC. ELECTRICISTA:	
	SERVICIO: CLUB DE NIÑOS "CALEIDOSCOPIO"	PLANO DE: PLANTA DE UBICACIÓN		ESCALA: 1/50
	DIRECCION: 20 de Febrero 2525	OBSERVACIONES:		FECHA: DIC/20

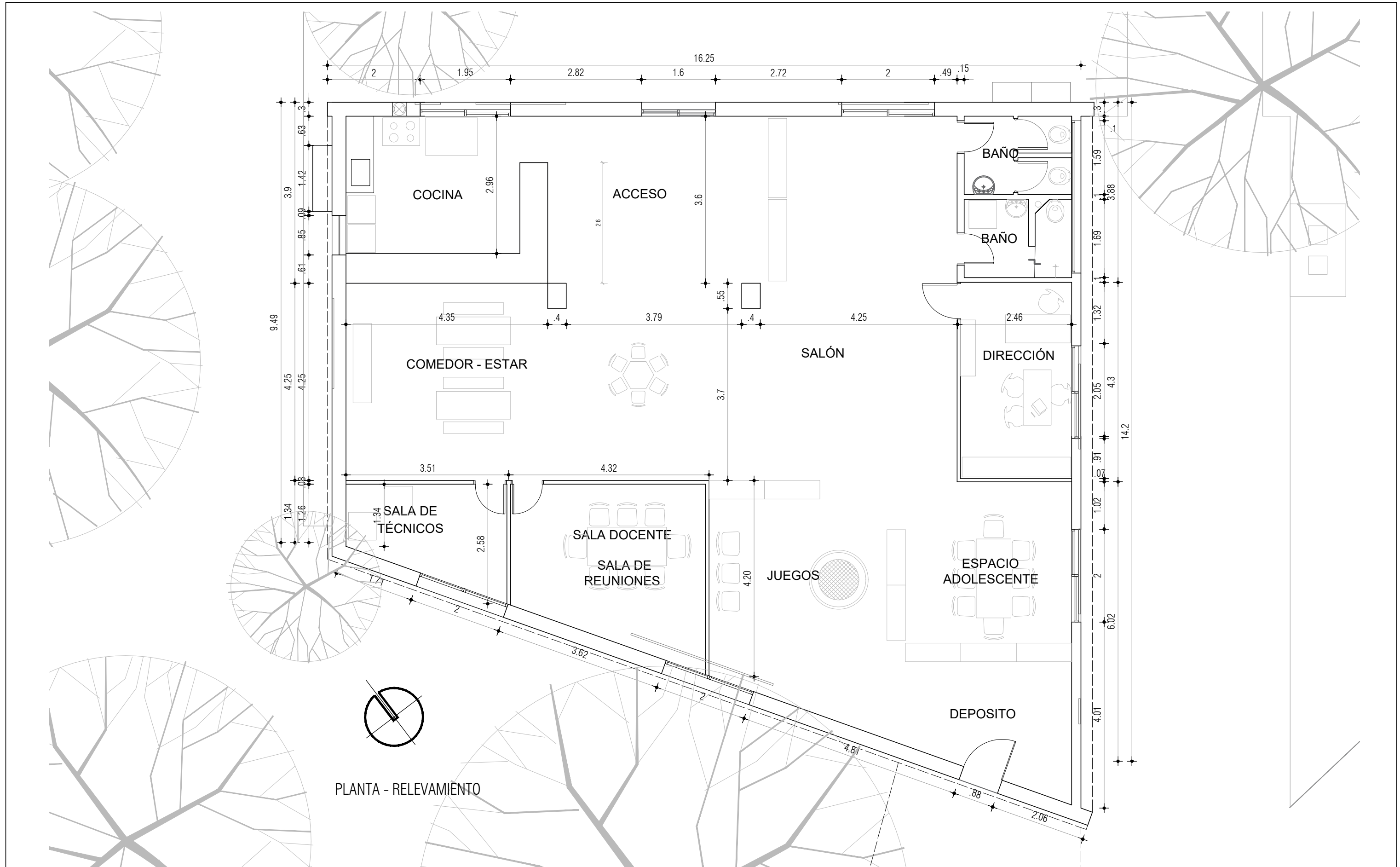

PLANTA - RELEVAMIENTO

	I. N. A. U. Departamento de Arquitectura		ARQUITECTO: Magela Bielli / Darwin Carballo	TEC. SANITARIO:	LAMINA Nº: R02
	AYTE. ARQ.:	TEC. ELECTRICISTA:	PLAN DE: PLANTA RELEVAMIENTO	ESCALA: 1/75	
SERVICIO: CLUB DE NIÑOS "CALEIDOSCOPIO" MONTEVIDEO	ARCHIVO:	OBSERVACIONES:	FECHA: ABR - 2020	DIRECCION: 20 de Febrero 2525	

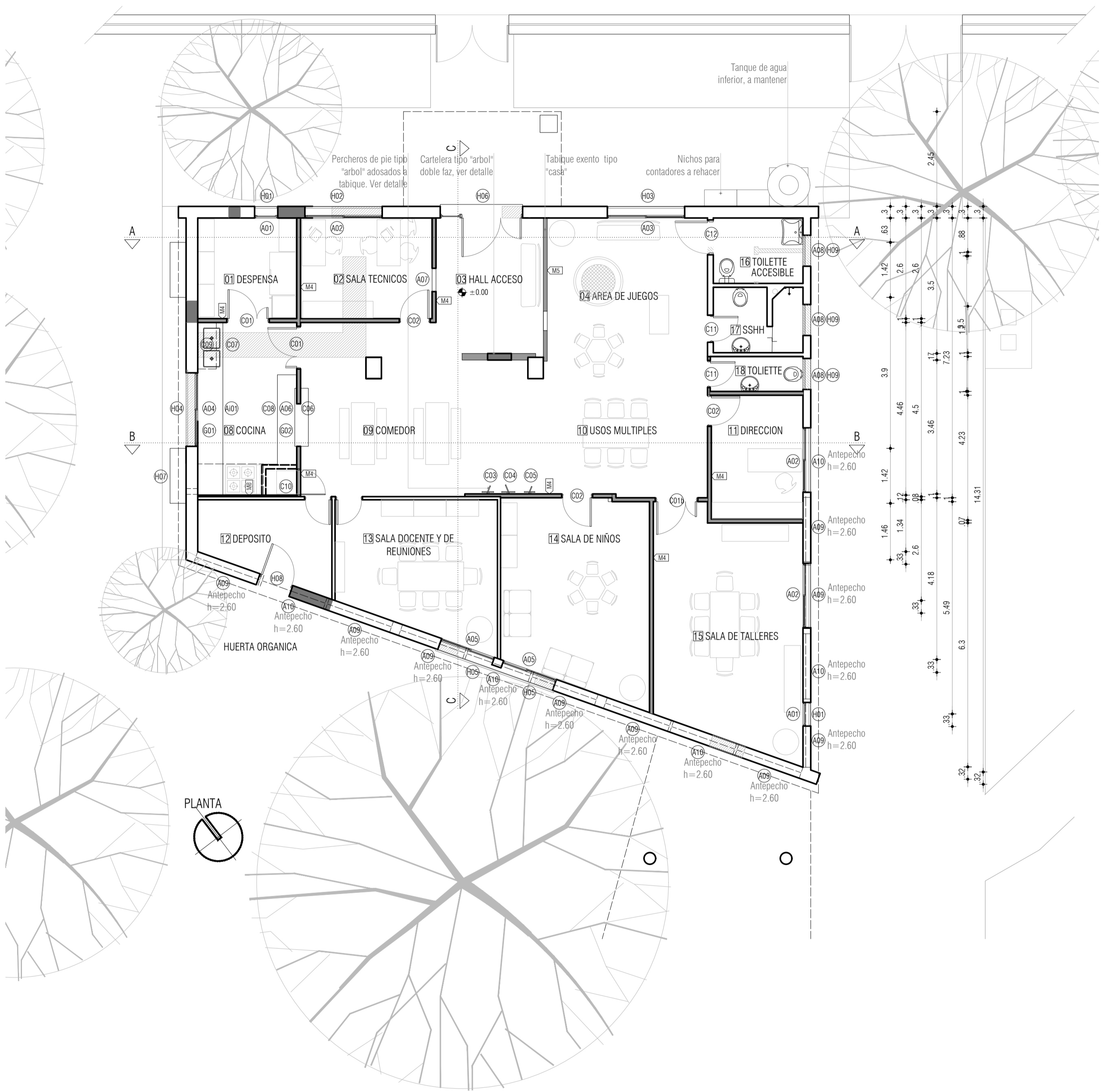
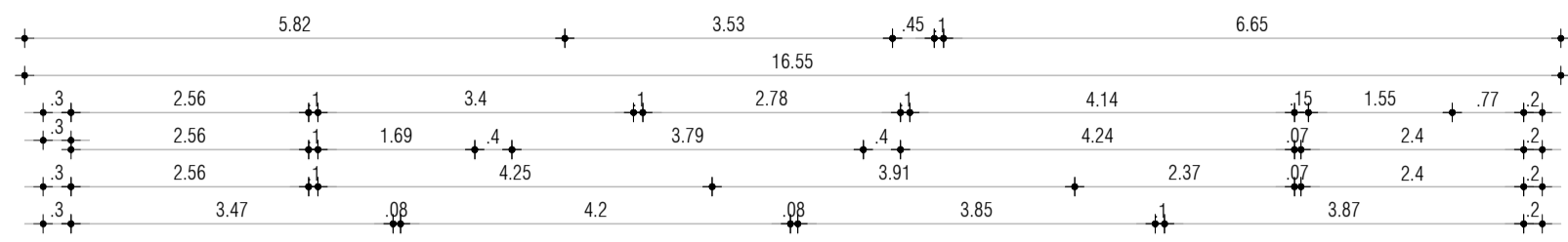

- M1 MURO DE MAMPOSTERÍA PREEXISTENTE
- M2 MURO DE MAMPOSTERÍA NUEVO
- M3 A DEMOLER
- M4 TABIQUE DE PLACA CEMENTICIA CON CIELORRASO
- M5 TABIQUE DE PLACA CEMENTICIA EXENTO
- M6 REVESTIMIENTO DE PLACA CEMENTICIA

	I. N. A. U. Departamento de Arquitectura		ARQUITECTO: Magela Bielli / Darwin Carballo	TEC. SANITARIO: Hector Aguirre	LÁMINA Nº: A101
	SERVICIO: CLUB DE NIÑOS "CALEIDOSCOPIO" MONTEVIDEO		AYTE. ARG.: Leonardo Penni	TEC. ELECTRICISTA: Ariel Burnistad	
DIRECCION: 20 de Febrero 2525		PLANO DE: PLANTA		FECHA: MAR - 2023	
		OBSERVACIONES: SE MODIFICA PLANTA			

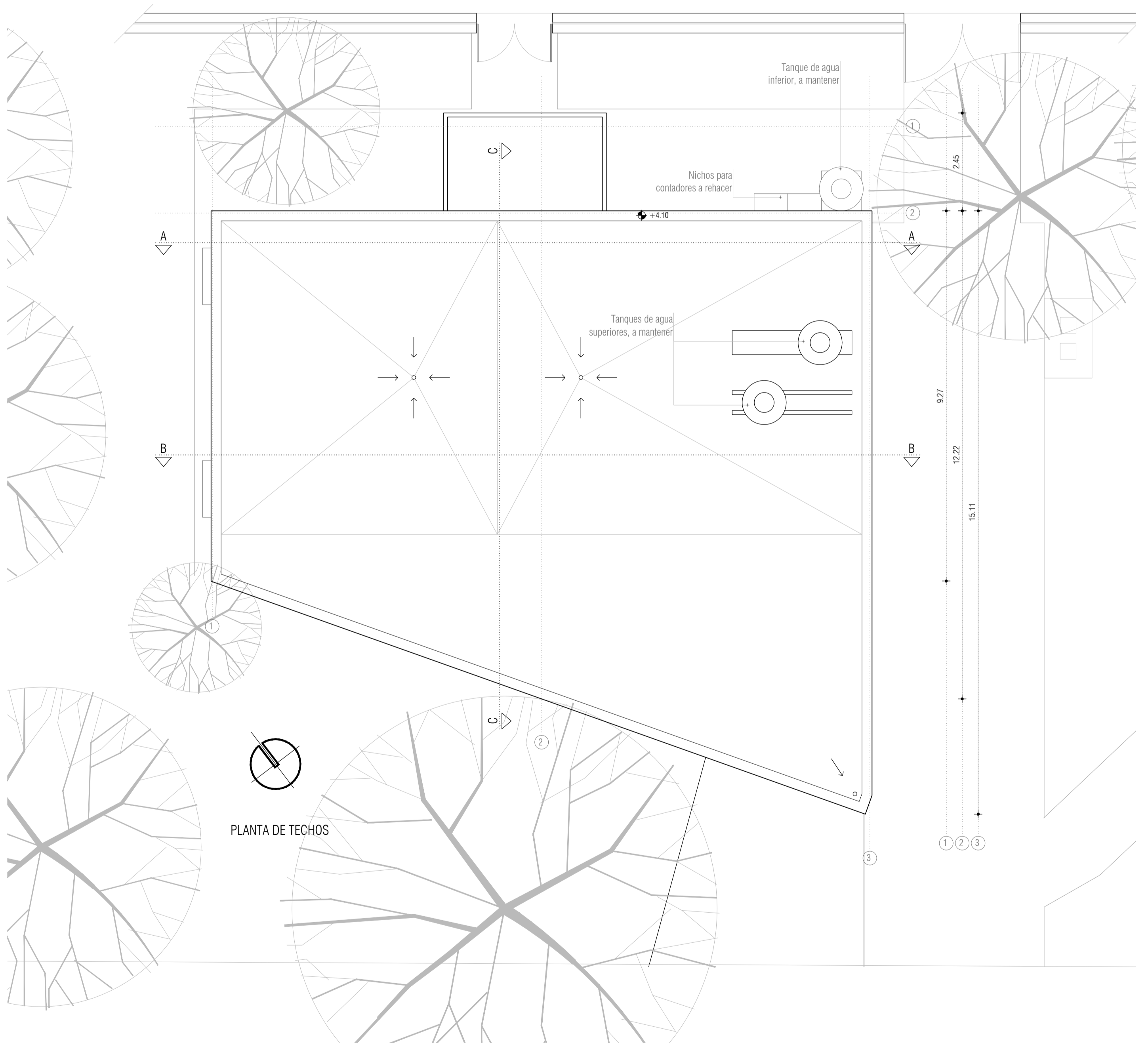
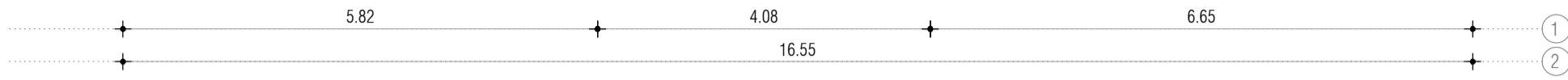

PLANTA DE TECHOS

	I. N. A. U. Departamento de Arquitectura	ARQUITECTO: Magela Bielli / Darwin Carballo	TEC. SANITARIO: Hector Aguirre	LAMINA N°: A102
	SERVICIO: CLUB DE NIÑOS "CALEIDOSCOPIO" MONTEVIDEO	AYTE. ARQ.: N. Casallares	TEC. ELECTRICISTA: Ariel Burmidad	ESCALA: 1/75
DIRECCION: 20 de Febrero 2525	PLANO DE: PLANTA	ARCHIVO:	OBSERVACIONES:	

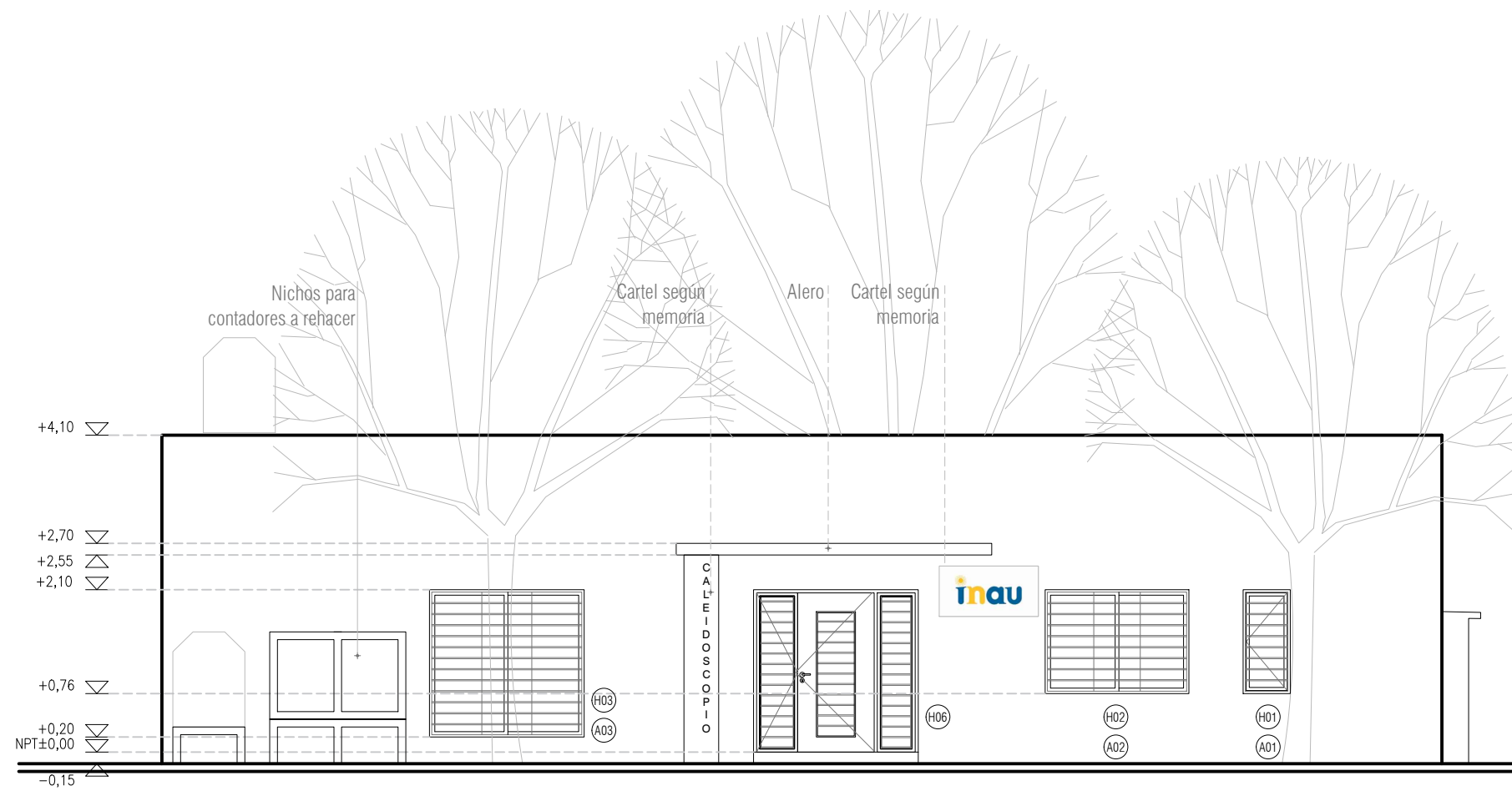

FACHADA

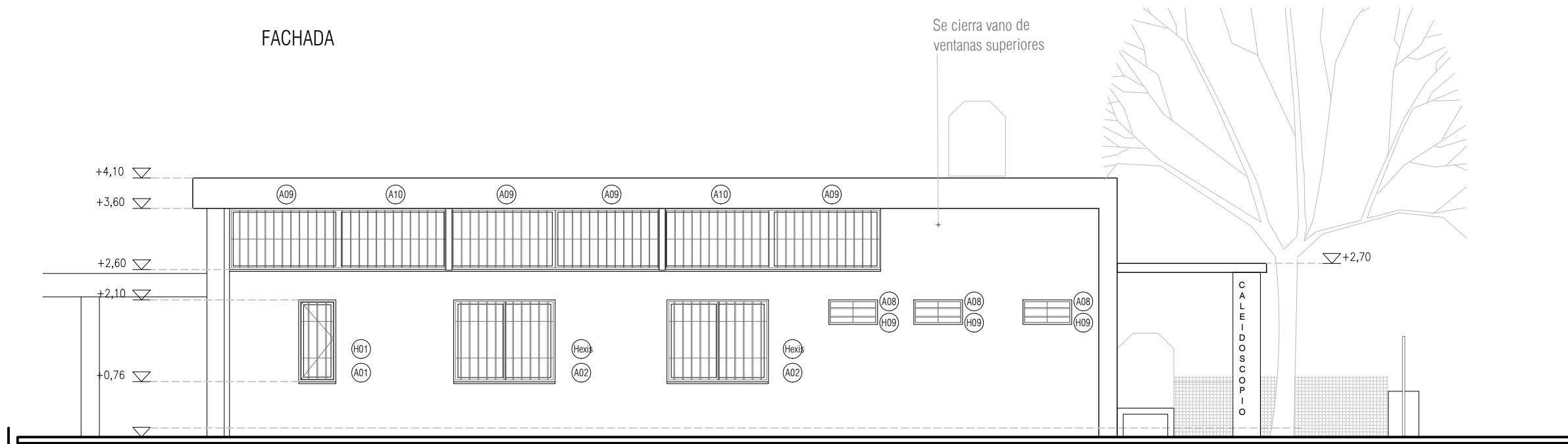

FACHADA SE



I. N. A. U.
Departamento de Arquitectura

SERVICIO:
CLUB DE NIÑOS "CALEIDOSCOPIO"
MONTEVIDEO

DIRECCION: 20 de Febrero 2525

ARQUITECTO:
Magela Bielli / Darwin Carballo

AYTE. ARG.:
Leonardo Penni

TEC. SANITARIO:
Hector Aguirre

TEC. ELECTRICISTA:
Ariel Burmidad

PLANO DE:
FACHADAS 20 DE FEBRERO Y SE

ARCHIVO:

OBSERVACIONES:
SE MODIFICO

LAMINA Nº:
AL03

ESCALA:
1/75

FECHA:
MAR- 2023

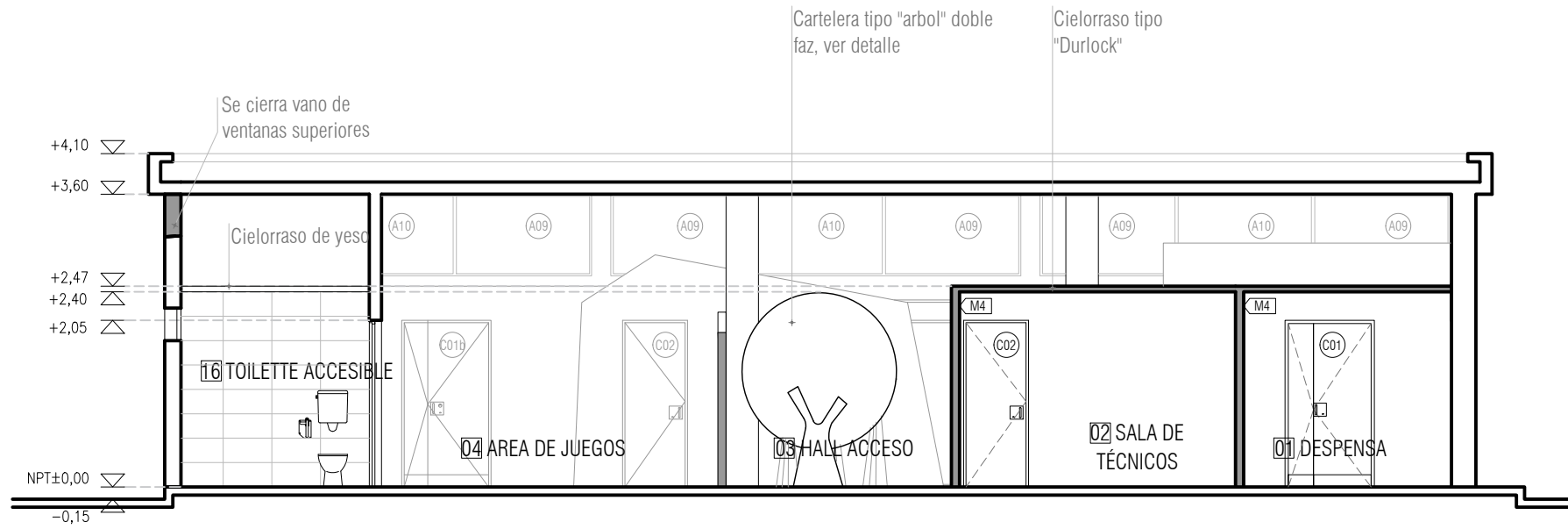

CORTE AA

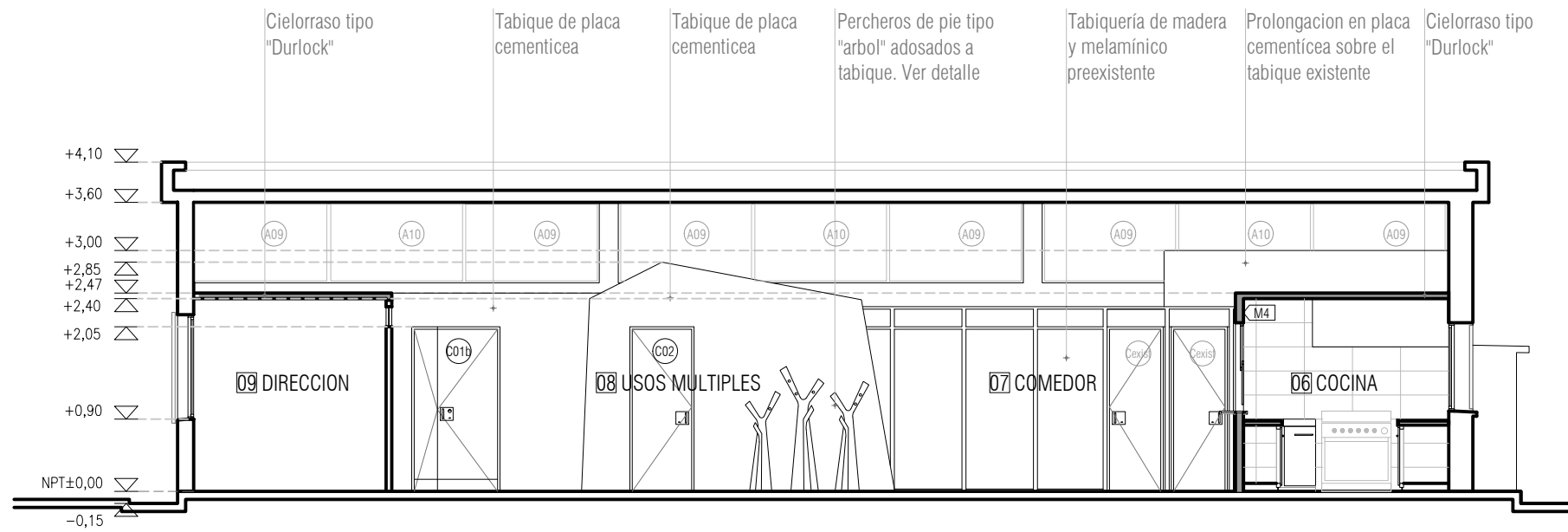

CORTE BB



I. N. A. U. Departamento de Arquitectura		ARQUITECTO: Magela Bielli / Darwin Carballo	TEC. SANITARIO: Hector Aguirre	LAMINA Nº: AL04
SERVICIO: CLUB DE NIÑOS "CALEIDOSCOPIO" MONTEVIDEO		AYTE. ARG.: Leonardo Penni	TEC. ELECTRICISTA: Ariel Burmidad	ESCALA: 1/75
DIRECCION: 20 de Febrero 2525		PLANO DE: CORTES AA Y BB	ARCHIVO:	FECHA: MAR - 2023
		OBSERVACIONES: SE MODIFICO		

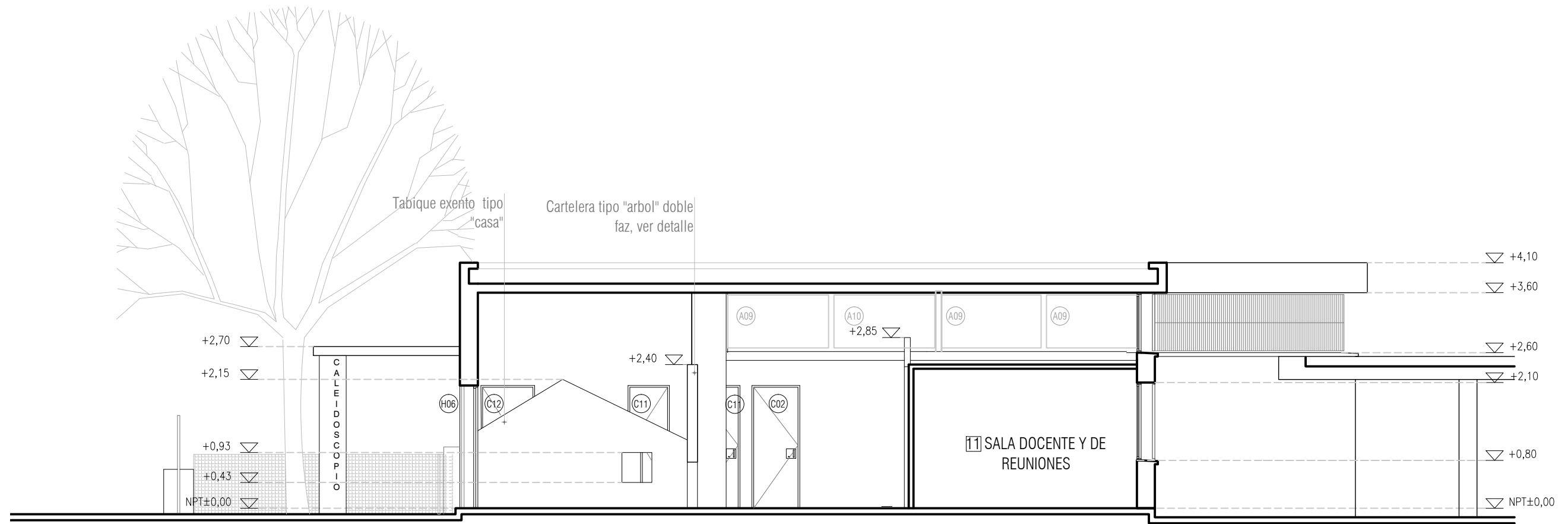

CORTE CC

	I. N. A. U. Departamento de Arquitectura		ARQUITECTO: Magela Bielli / Darwin Carballo	TEC. SANITARIO: Hector Aguirre	LAMINA Nº: AL05
			AYTE. ARQ.: Leonardo Penni	TEC. ELECTRICISTA: Ariel Burmidad	
SERVICIO: CLUB DE NIÑOS "CALEIDOSCOPIO" MONTEVIDEO		PLANO DE: CORTE CC			ESCALA: 1/75
DIRECCION: 20 de Febrero 2525		OBSERVACIONES: SE MODIFICO			FECHA: MAR - 2023

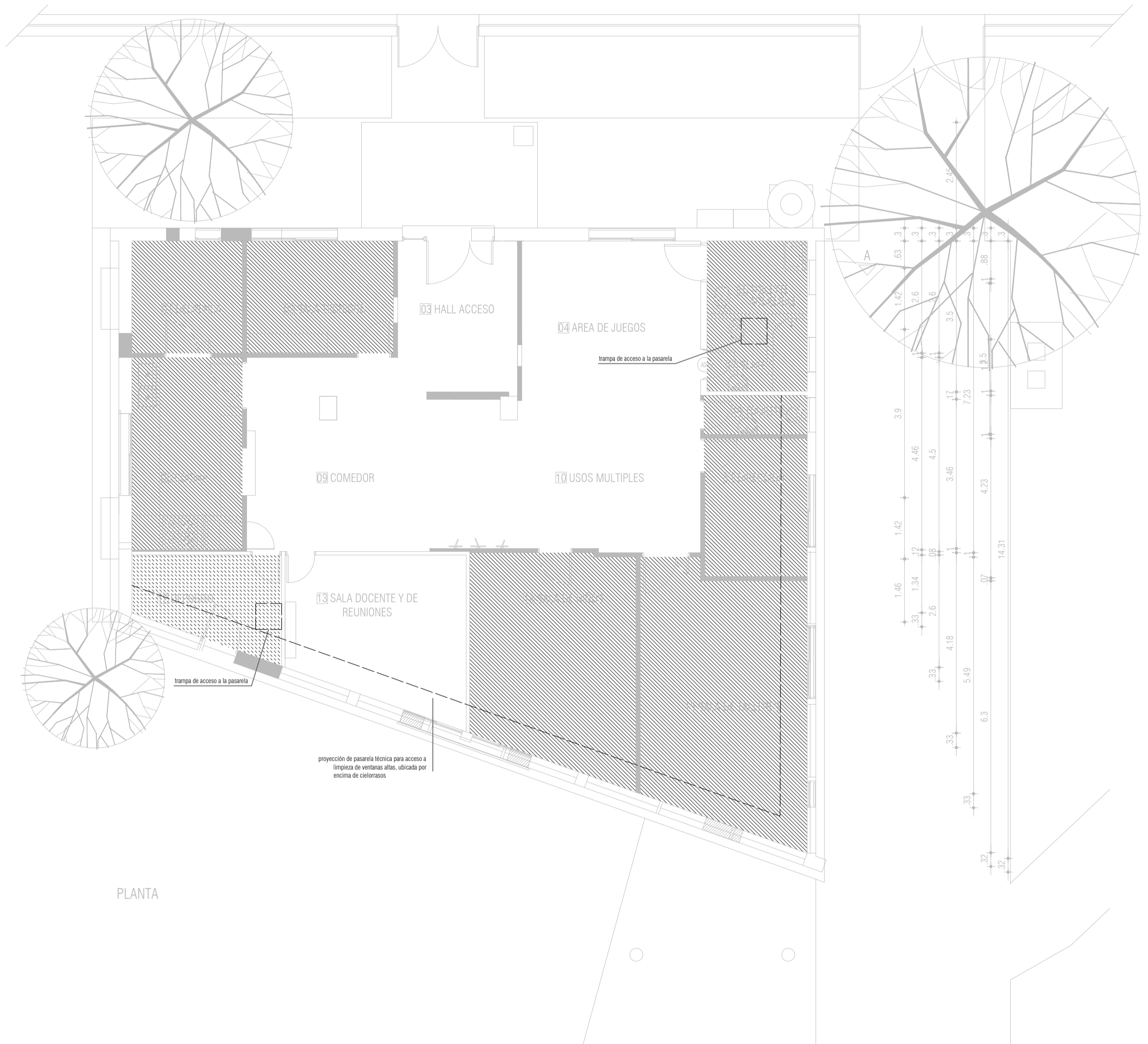

PLANTA

	cielorraso a sustituir por durlock resistente al fuego h= 2.93 m
	cielorraso tipo durlock h= 2.40m
	cielorraso tipo Armstrong a mantener
	sin cielorraso

	I. N. A. U. Departamento de Arquitectura	ARQUITECTO: Magela Bielli / Darwin Carballo	TEC. SANITARIO: Hector Aguirre	LAMINA N°: AI06
	SERVICIO: CLUB DE NIÑOS "CALEIDOSCOPIO" MONTEVIDEO	AYTE. ARG.: Leonardo Penni	TEC. ELECTRICISTA: Ariel Burmidad	ESCALA: 1/75
DIRECCION: 20 de Febrero 2525	PLANO DE: CIELORRASOS	ARCHIVO:	FECHA: MAR - 2023	OBSERVACIONES:

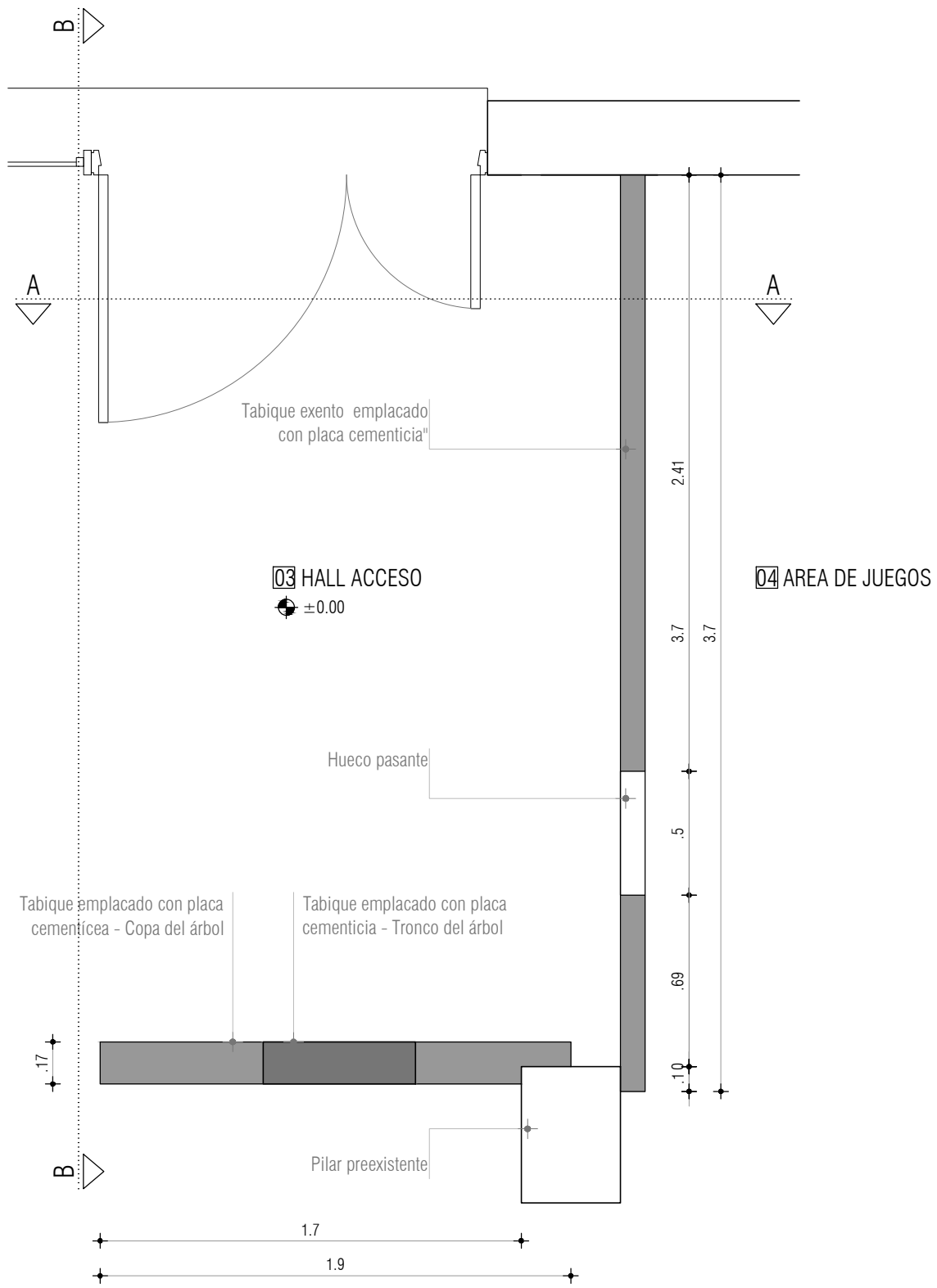

TABIQUES EXENTOS TIPO "CASA 1" Y "ARBOL" - PLANTA

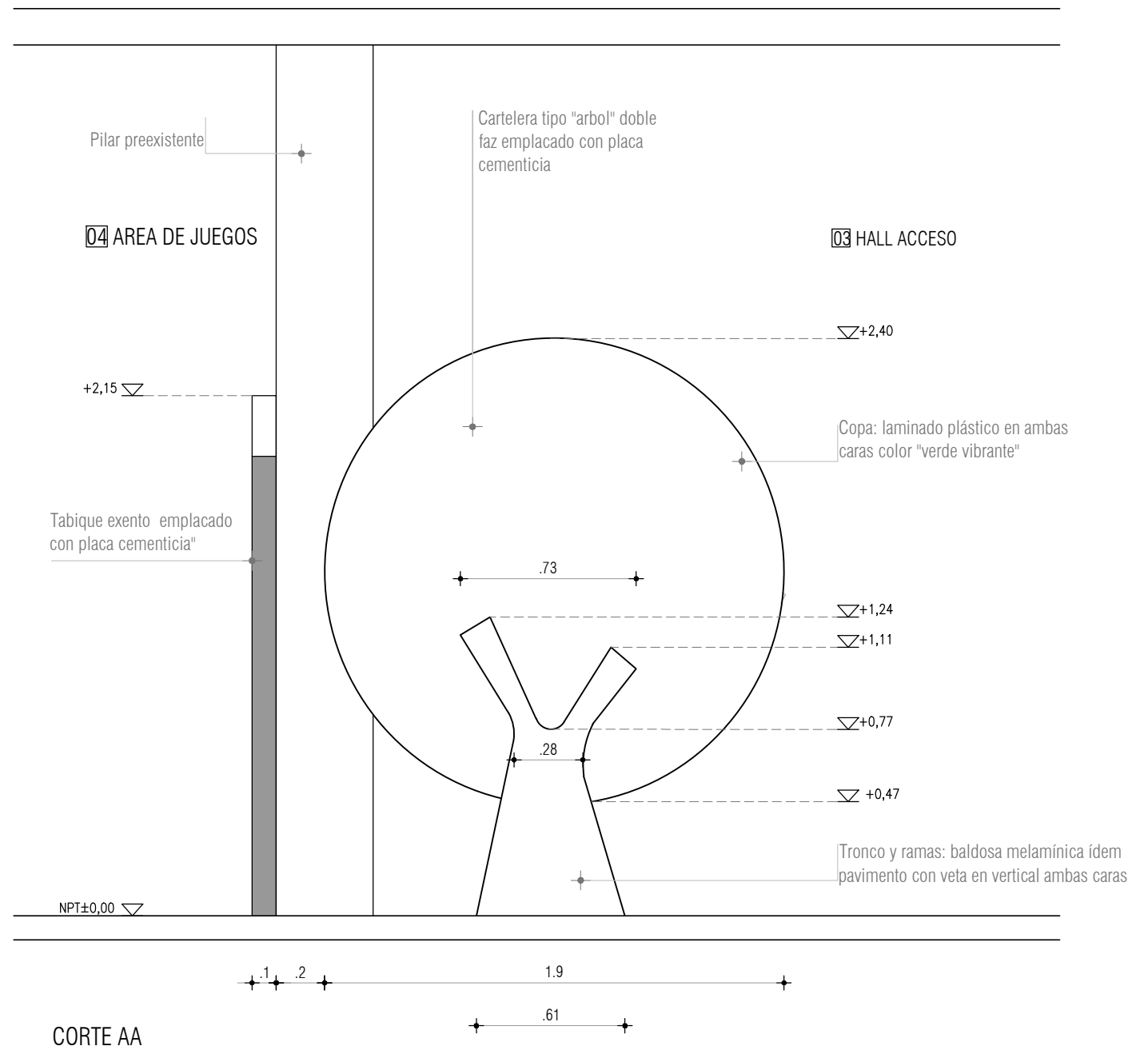

CORTE AA

	I. N. A. U. Departamento de Arquitectura		ARQUITECTO: Magela Bielli / Darwin Carballo	TEC. SANITARIO: Hector Aguirre	LAMINA Nº: AI07
	SERVICIO: CLUB DE NIÑOS "CALEIDOSCOPIO" MONTEVIDEO	PLAN DE: TABIQUES ESPECIALES - "CASA 1 Y ARBOL"	AYTE. ARQ.:	TEC. ELECTRICISTA: Ariel Burmidad	ESCALA: 1/25
DIRECCION: 20 de Febrero 2525	OBSERVACIONES:	FECHA: JUN - 2020			

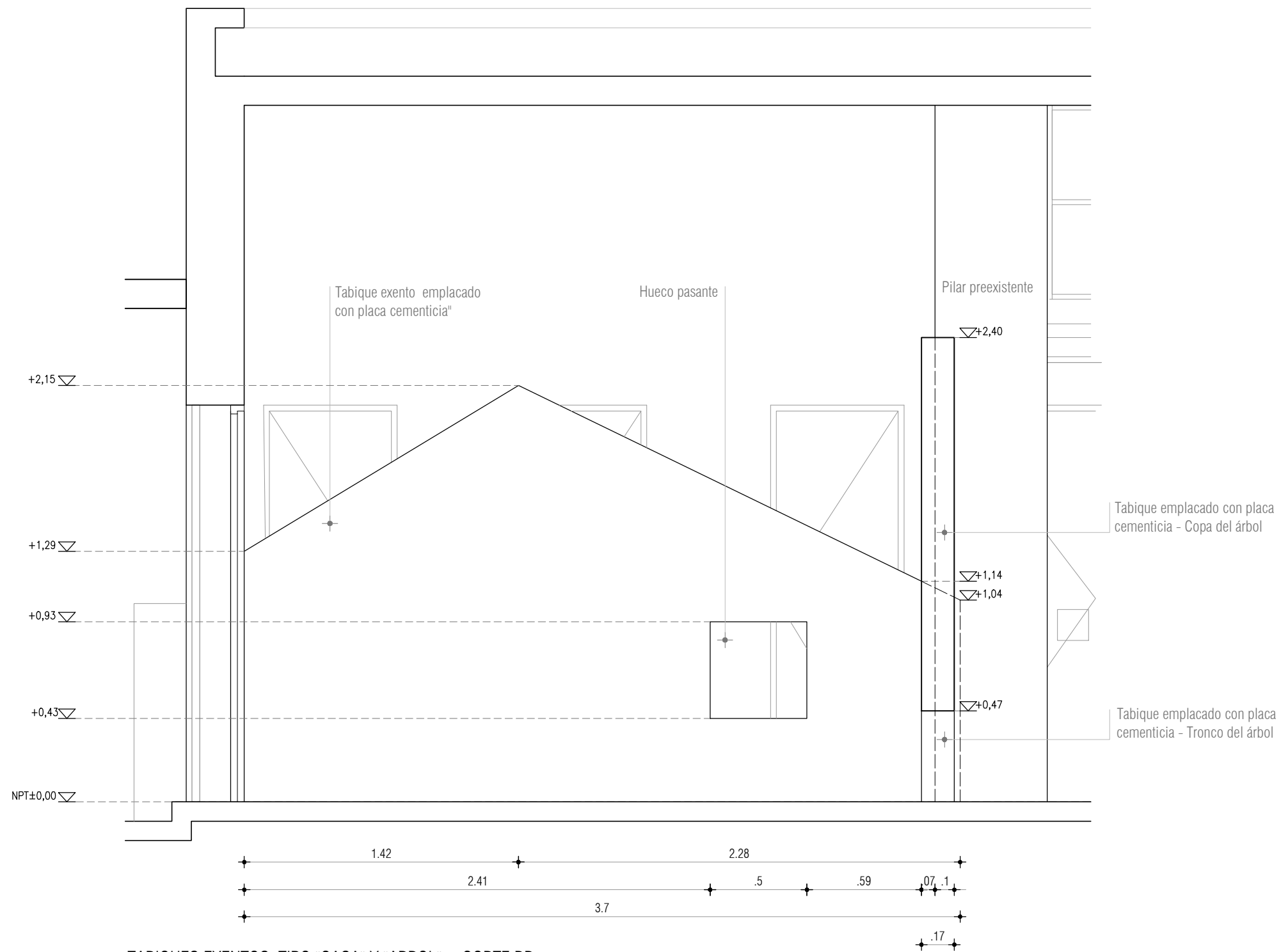

TABIQUES EXENTOS TIPO "CASA" Y "ARBOL" - CORTE BB

	I. N. A. U. Departamento de Arquitectura		ARQUITECTO: Magela Bielli / Darwin Carballo	TEC. SANITARIO: Hector Aguirre	LAMINA Nº: AI08	
			AYTE. ARQ.:	TEC. ELECTRICISTA: Ariel Burmidad		
	SERVICIO: CLUB DE NIÑOS "CALEIDOSCOPIO" MONTEVIDEO		PLANO DE: TABIQUES ESPECIALES - TIPO "CASA 1"			ESCALA: 1/25
	DIRECCION: 20 de Febrero 2525		OBSERVACIONES:			FECHA: JUN - 2020

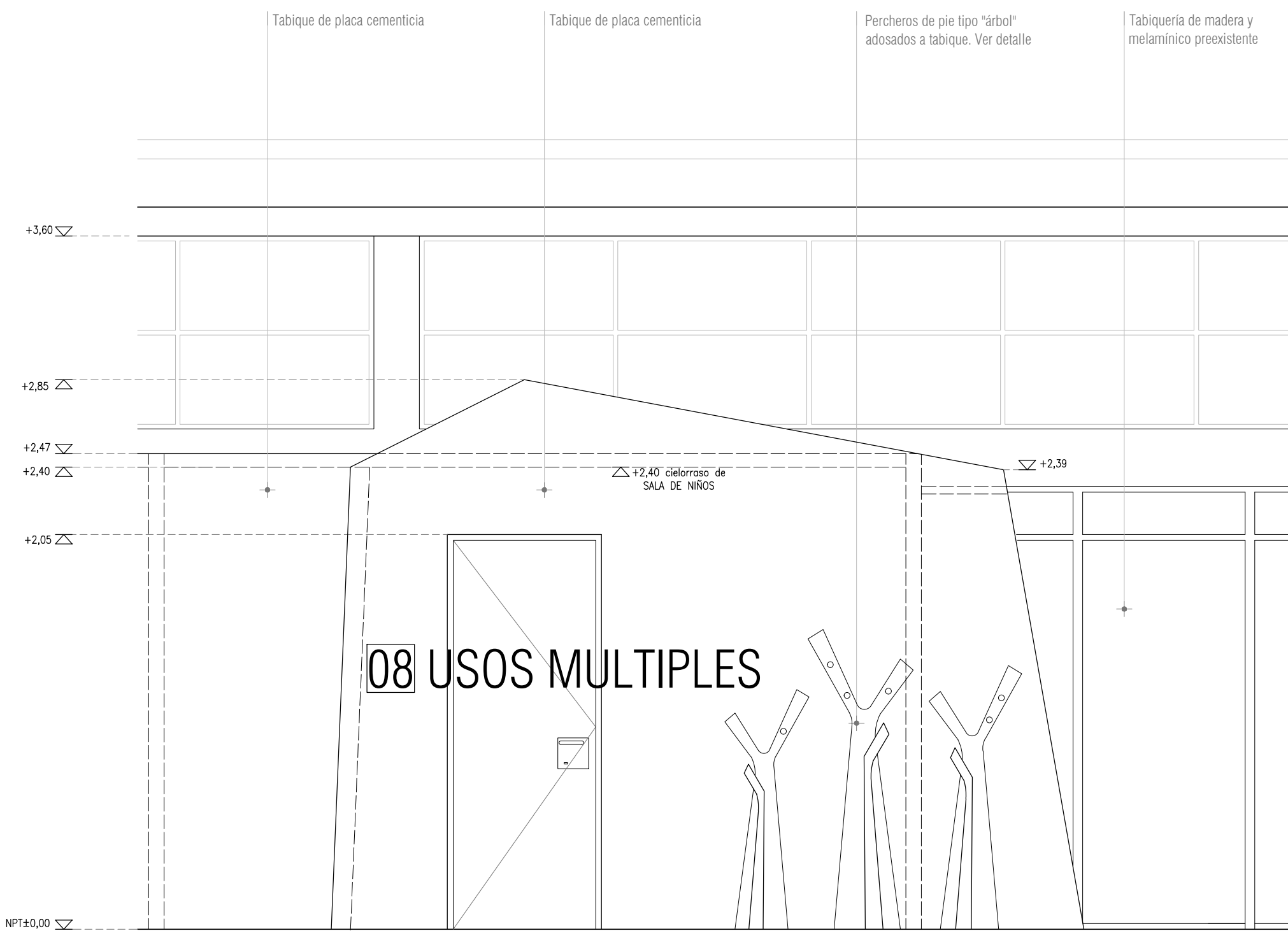

TABIQUES EXENTOS TIPO "CASA 1" Y "ARBOL" - ALZADO VISTO DESDE ESPACIO CENTRAL

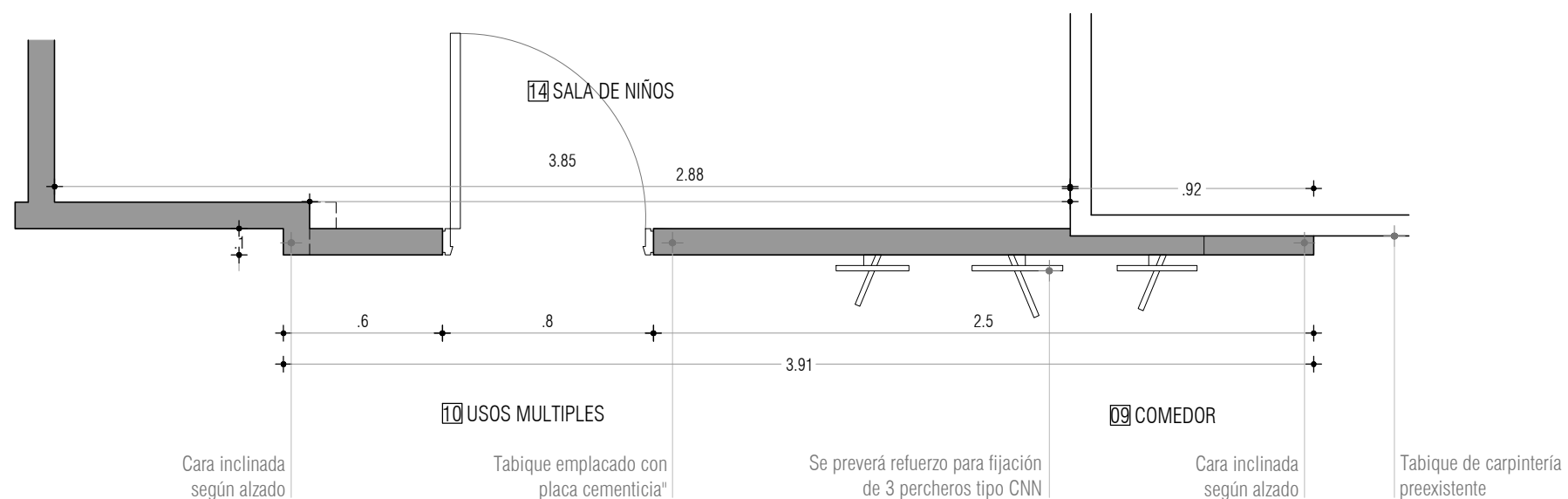

TABIQUE SOBREPUESTO TIPO "CASA 2" - PLANTA

	I. N. A. U. Departamento de Arquitectura		ARQUITECTO: Magela Bielli / Darwin Carballo	TEC. SANITARIO: Hector Aguirre	LAMINA Nº: AI09	
			AYTE. ARQ.:	TEC. ELECTRICISTA: Ariel Burmidad		
	SERVICIO: CLUB DE NIÑOS "CALEIDOSCOPIO" MONTEVIDEO		PLANO DE: TABIQUES ESPECIALES - TIPO "CASA 2"			ESCALA: 1/25
	DIRECCION: 20 de Febrero 2525		OBSERVACIONES:			FECHA: JUL - 2020

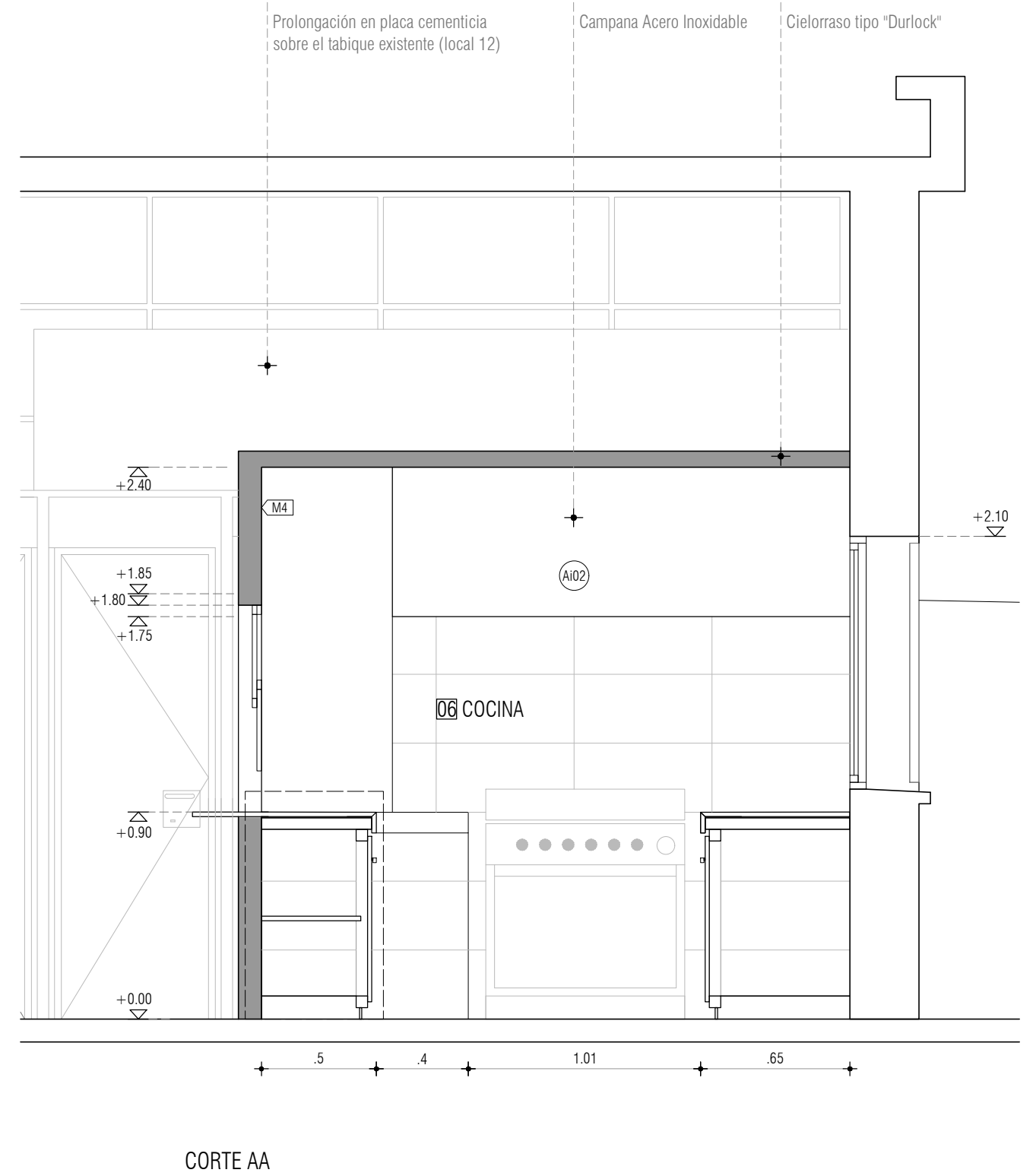
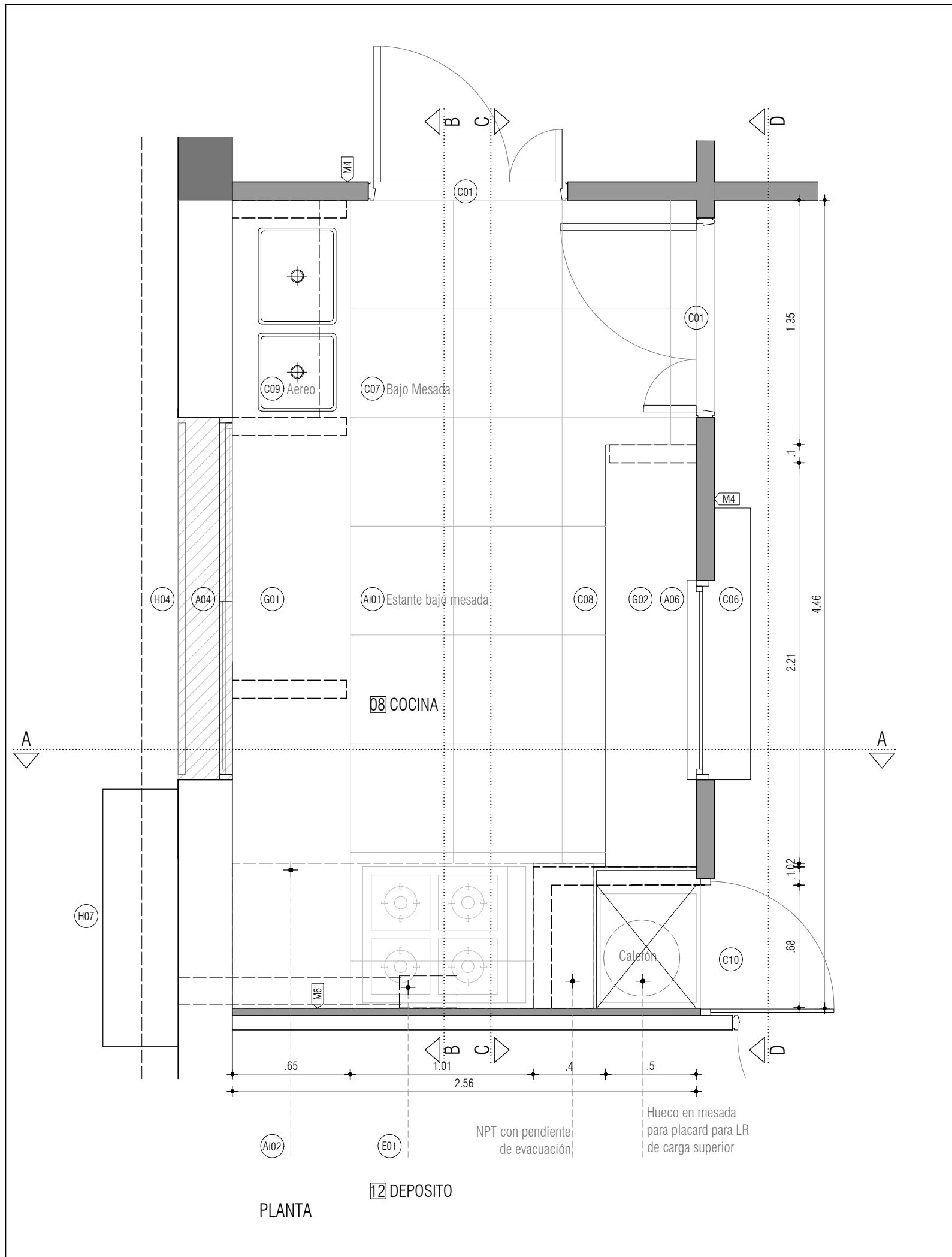

I. N. A. U.
Departamento de Arquitectura

SERVICIO:
CLUB DE NIÑOS "CALEIDOSCOPIO"
MONTEVIDEO

DIRECCION: 20 de Febrero 2525

ARQUITECTO:
Magela Bielli / Darwin Carballo
AYTE. ARQ.:

PLANO DE:
DETALLE COCINA - PLANTA Y CORTE AA

ARCHIVO:

OBSERVACIONES:

TEC. SANITARIO:
Hector Aguirre
TEC. ELECTRICISTA:
Ariel Burmidad

LAMINA Nº:

AI10

ESCALA:
1/25

FECHA:
JUL - 2020

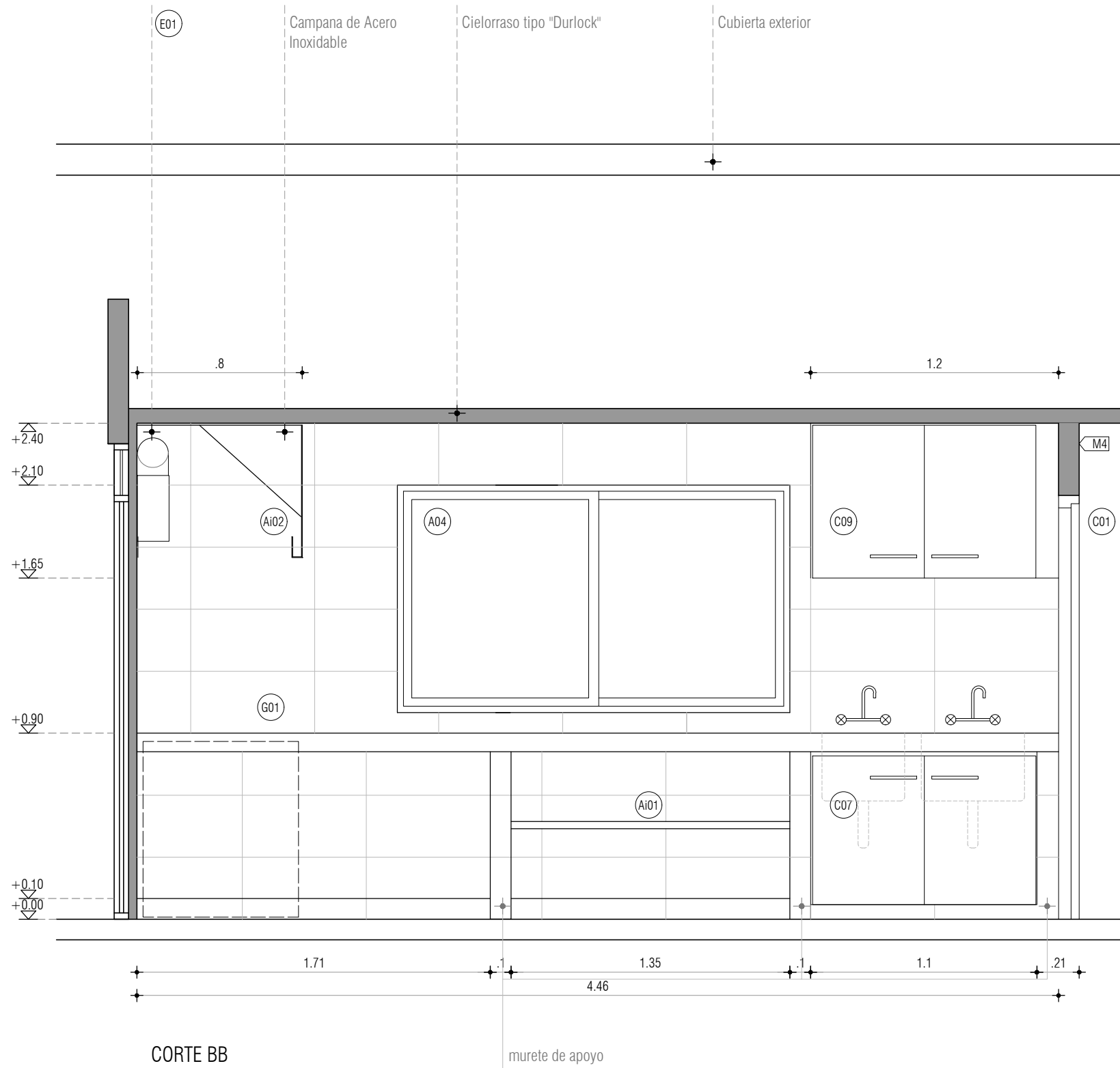

CORTE BB

murete de apoyo

	I. N. A. U. Departamento de Arquitectura		ARQUITECTO: Magela Bielli / Darwin Carballo	TEC. SANITARIO: Hector Aguirre	LAMINA Nº: AI11	
			AYTE. ARQ.:	TEC. ELECTRICISTA: Ariel Burmidad		
	SERVICIO: CLUB DE NIÑOS "CALEIDOSCOPIO" MONTEVIDEO		PLANO DE: DETALLE COCINA - CORTE BB			ESCALA: 1/25
	DIRECCION: 20 de Febrero 2525		OBSERVACIONES:			FECHA: JUL - 2020

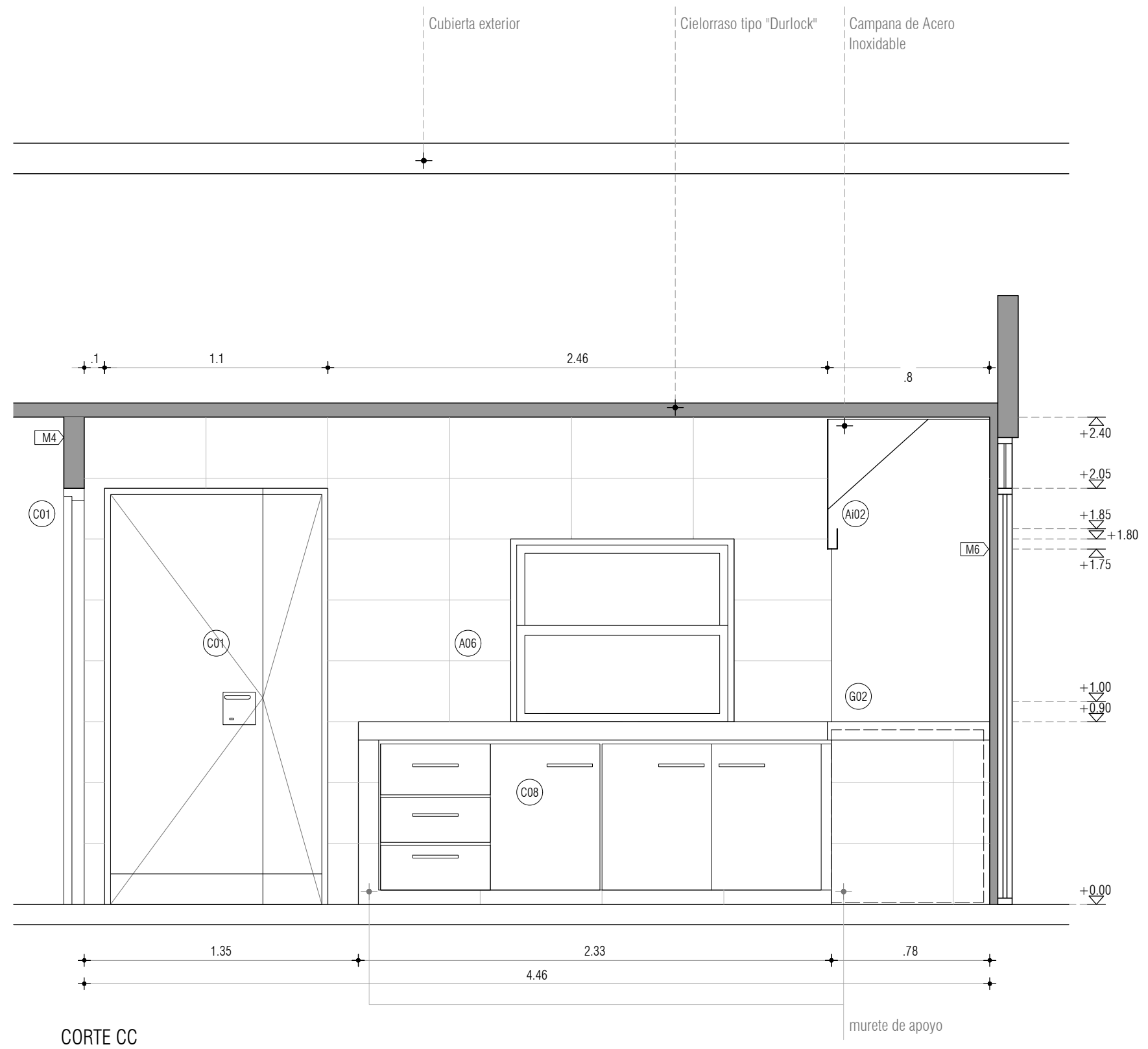

CORTE CC

murete de apoyo

	I. N. A. U. Departamento de Arquitectura		ARQUITECTO: Magela Bielli / Darwin Carballo	TEC. SANITARIO: Hector Aguirre	LAMINA Nº: AI12	
			AYTE. ARQ.:	TEC. ELECTRICISTA: Ariel Burmidad		
	SERVICIO: CLUB DE NIÑOS "CALEIDOSCOPIO" MONTEVIDEO		PLANO DE: DETALLE COCINA - CORTE CC			ESCALA: 1/25
	DIRECCION: 20 de Febrero 2525		OBSERVACIONES:			FECHA: JUL - 2020

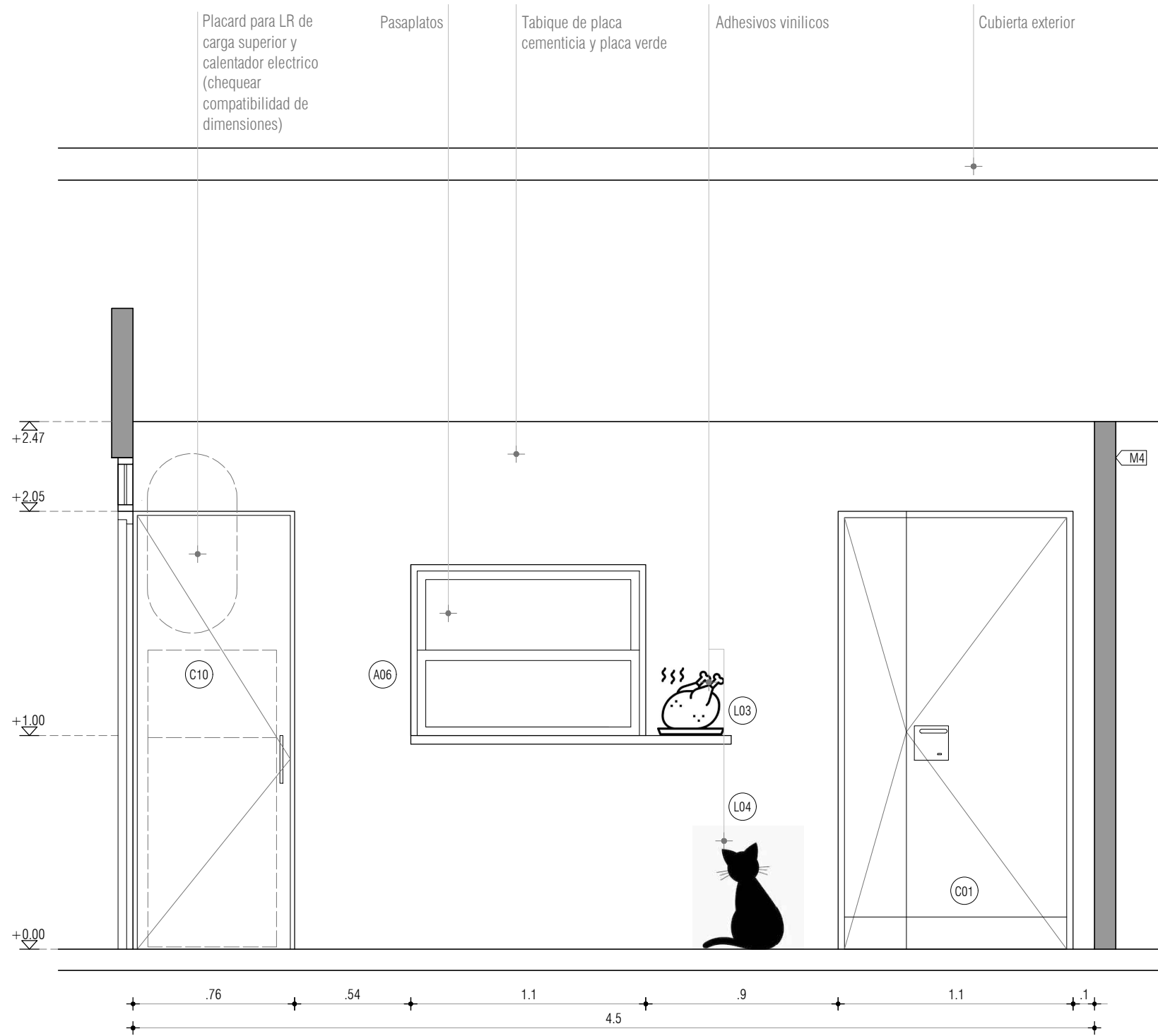

CORTE DD

	I. N. A. U. Departamento de Arquitectura		ARQUITECTO: Magela Bielli / Darwin Carballo	TEC. SANITARIO: Hector Aguirre	LAMINA Nº: AI13
	SERVICIO: CLUB DE NIÑOS "CALEIDOSCOPIO" MONTEVIDEO	AYTE. ARQ.:	TEC. ELECTRICISTA: Ariel Burmidad	PLANO DE: DETALLE COCINA - CORTE DD	
DIRECCION: 20 de Febrero 2525	OBSERVACIONES:			FECHA: JUL - 2020	

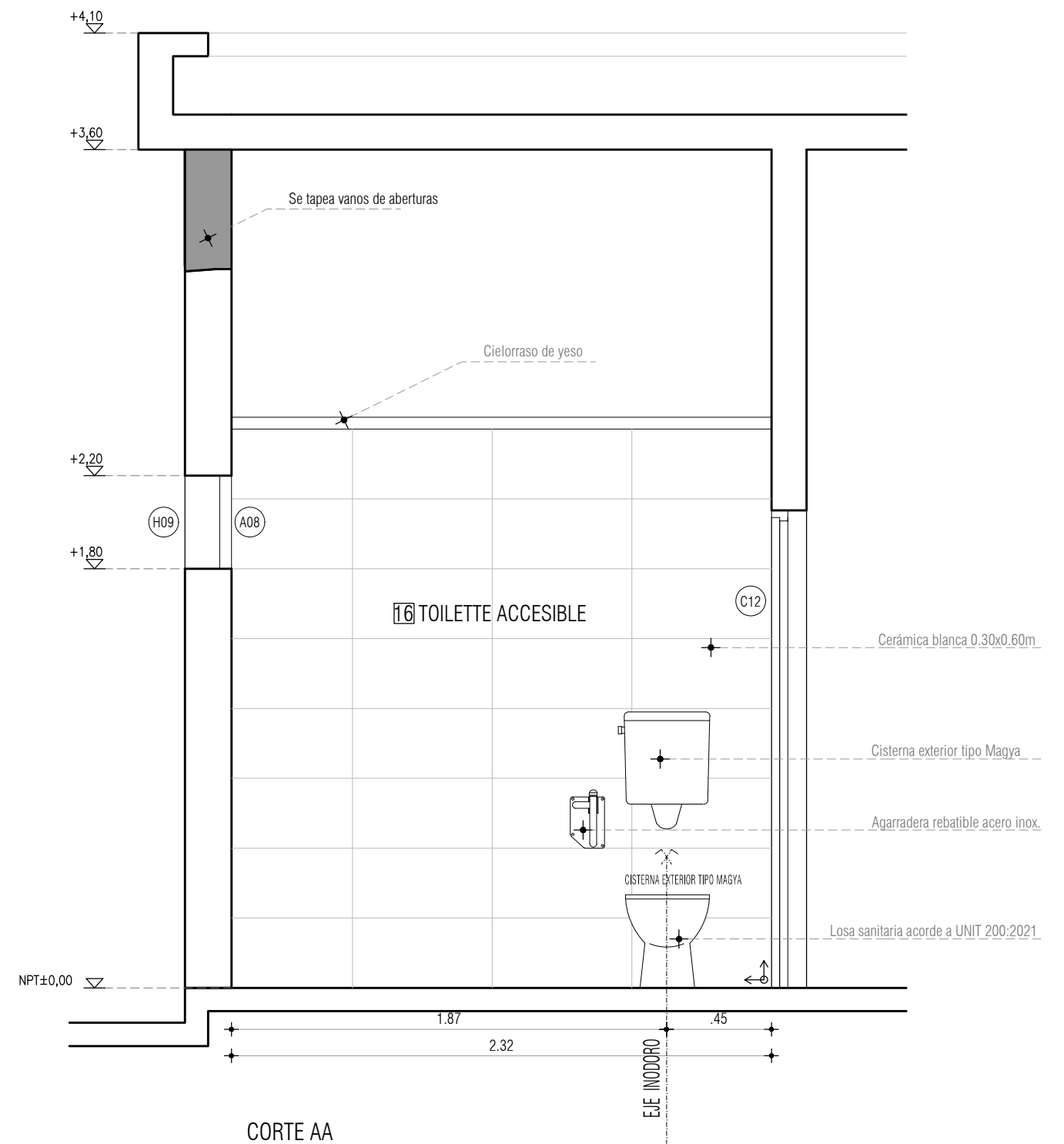
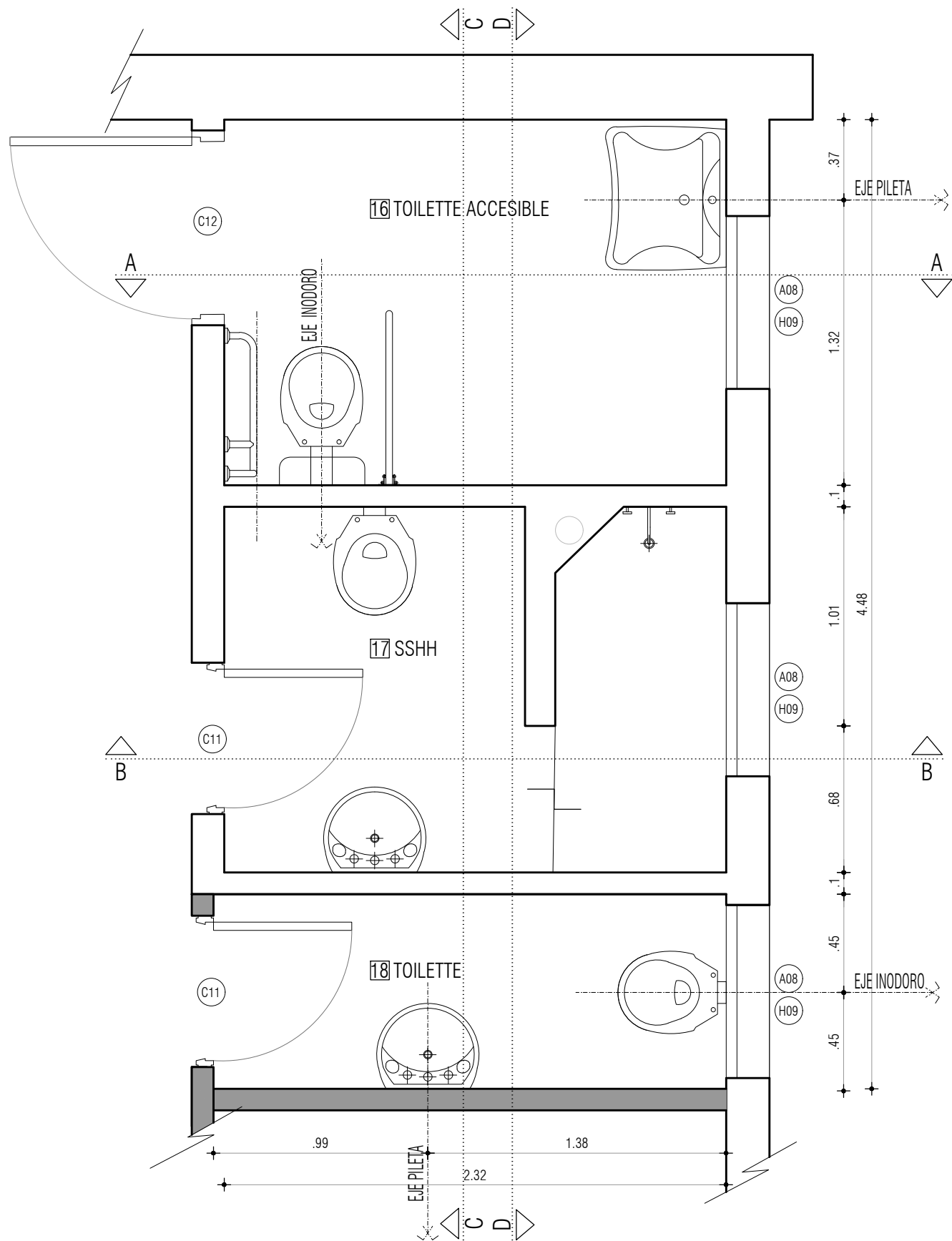

I. N. A. U.
Departamento de Arquitectura

SERVICIO:
CLUB DE NIÑOS "CALEIDOSCOPIO"
MONTEVIDEO

DIRECCION: 20 de Febrero 2525

ARQUITECTO:
Magela Bielli / Darwin Carballo

AYTE. ARQ.:
Leonardo Penni

PLANO DE:
DETALLE BAÑOS - PLANTA Y CORTE AA

ARCHIVO:

OBSERVACIONES:
SE MODIFICA

TEC. SANITARIO:
Hector Aguirre

TEC. ELECTRICISTA:
Ariel Burmidad

LAMINA Nº:

AI14

ESCALA:
1/25

FECHA:
MAR - 2023

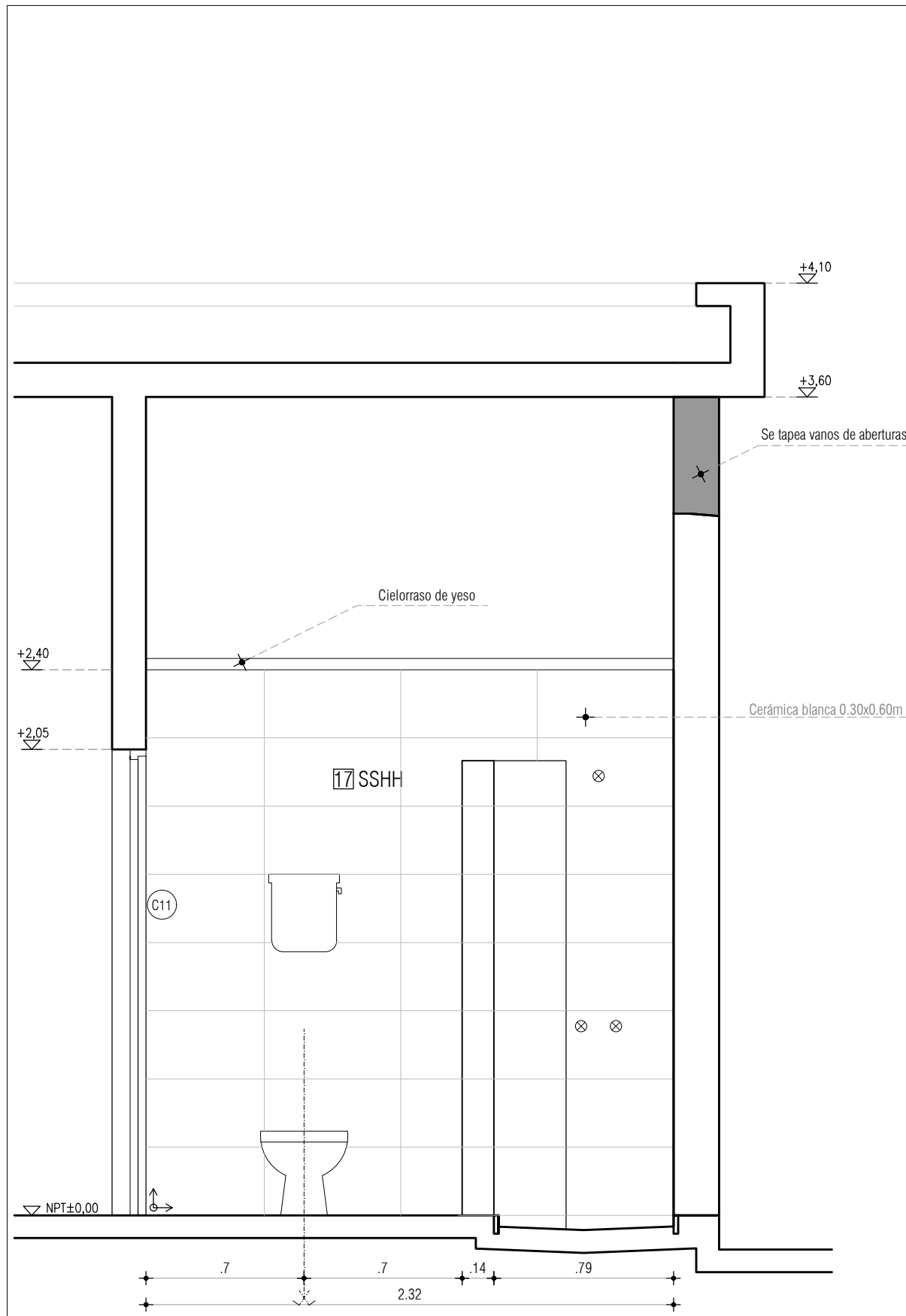

CORTE BB

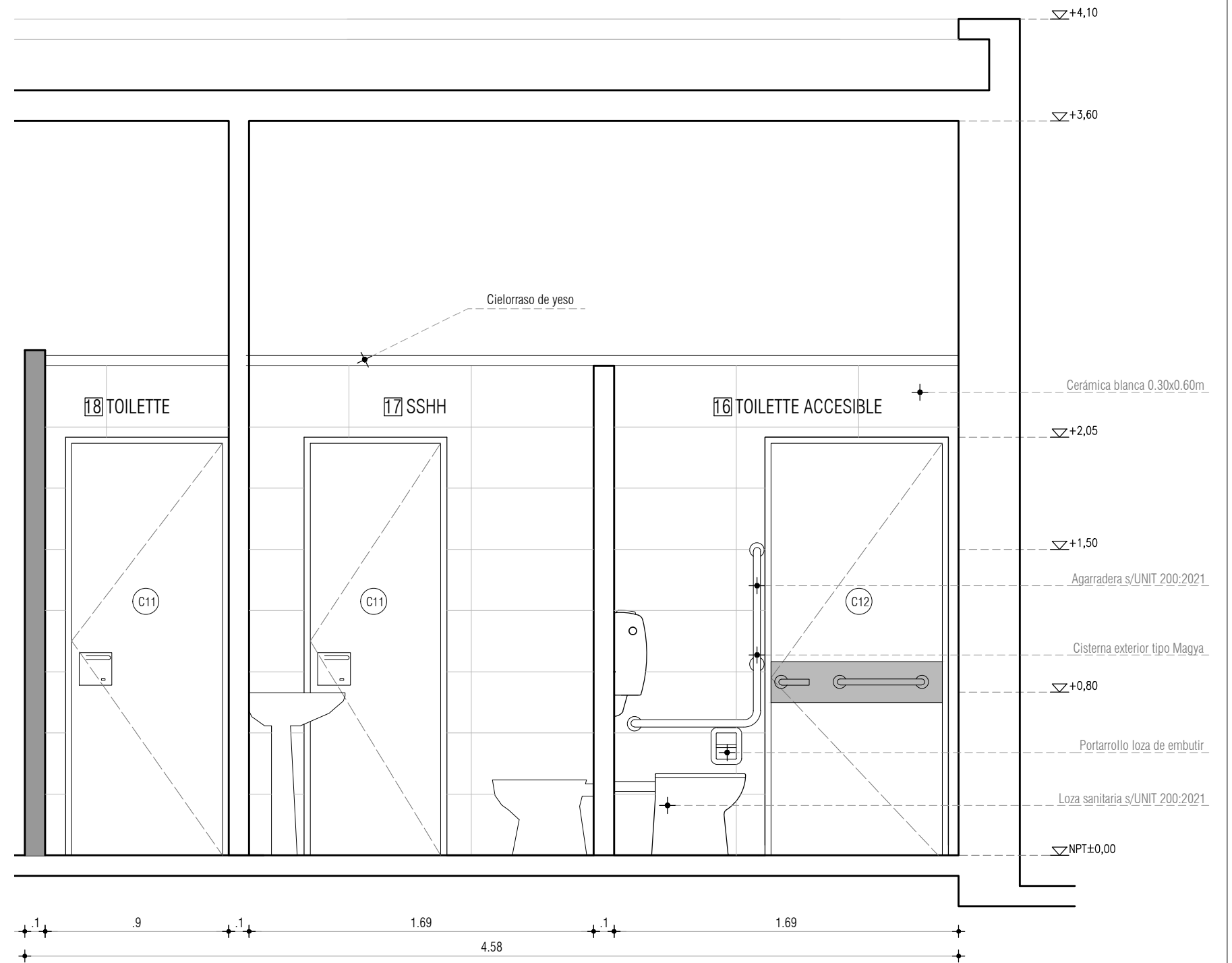

CORTE CC



I. N. A. U.
Departamento de Arquitectura

SERVICIO:
CLUB DE NIÑOS "CALEIDOSCOPIO"
MONTEVIDEO

DIRECCION: 20 de Febrero 2525

ARQUITECTO:
Magela Bielli / Darwin Carballo
AYTE. ARQ.:
Leonardo Penni

PLANO DE:
DETALLE BAÑOS - CORTES BB Y CC

ARCHIVO:

OBSERVACIONES:
SE MODIFICA

TEC. SANITARIO:
Hector Aguirre
TEC. ELECTRICISTA:
Ariel Burmidad

LAMINA Nº:
AI15

ESCALA:
1/25

FECHA:
MAR - 2023

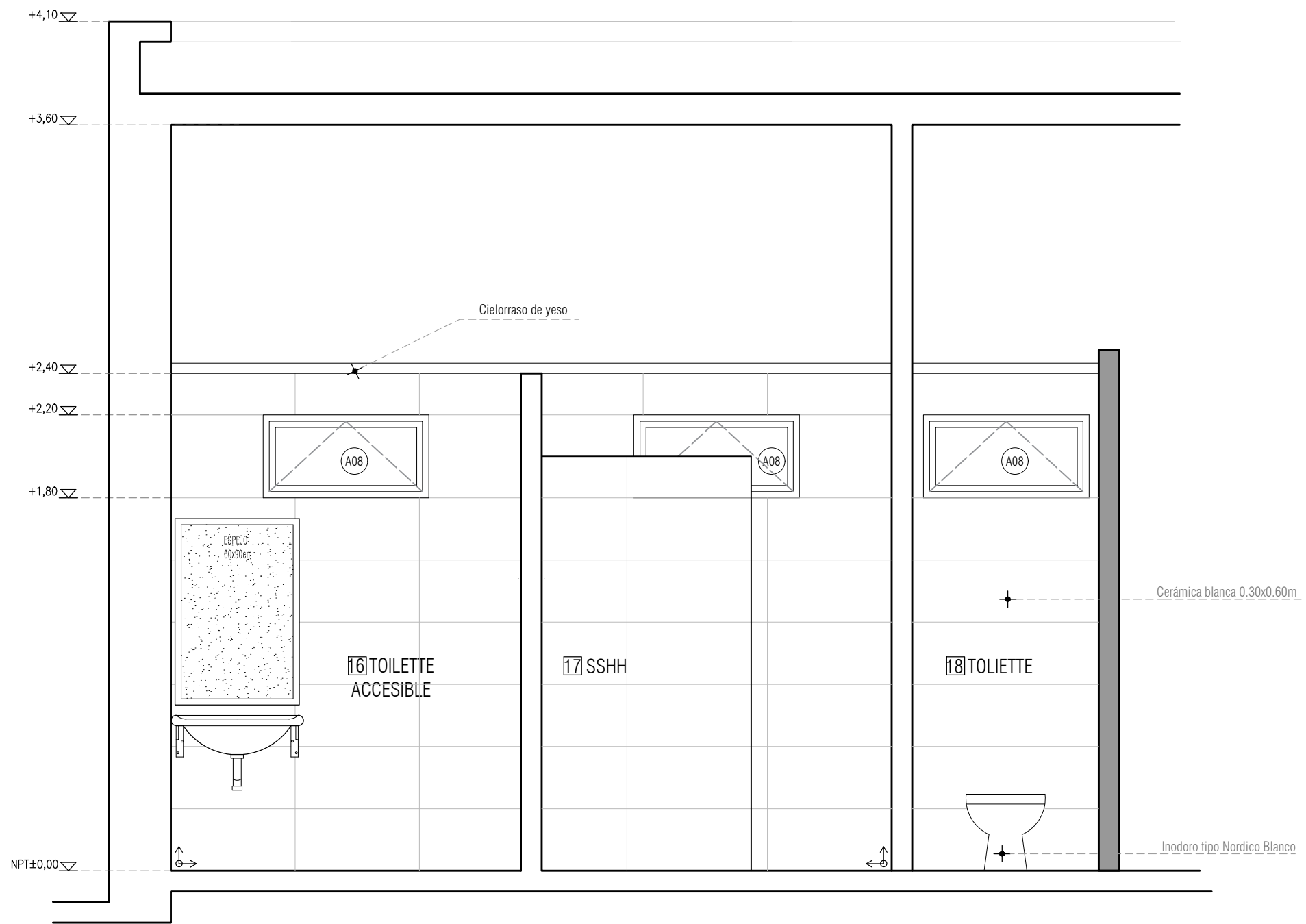

CORTE DD



I. N. A. U.
Departamento de Arquitectura

SERVICIO:
CLUB DE NIÑOS "CALEIDOSCOPIO"
MONTEVIDEO

DIRECCION: 20 de Febrero 2525

ARQUITECTO:
Magela Bielli / Darwin Carballo
AYTE. ARQ.:
Leonardo Penni

TEC. SANITARIO:
Hector Aguirre
TEC. ELECTRICISTA:
Ariel Burmidad

PLANO DE:
DETALLE BAÑOS - CORTE DD

OBSERVACIONES:
SE MODIFICA

LAMINA Nº:
AI16

ESCALA:
1/25

FECHA:
MAR - 2023

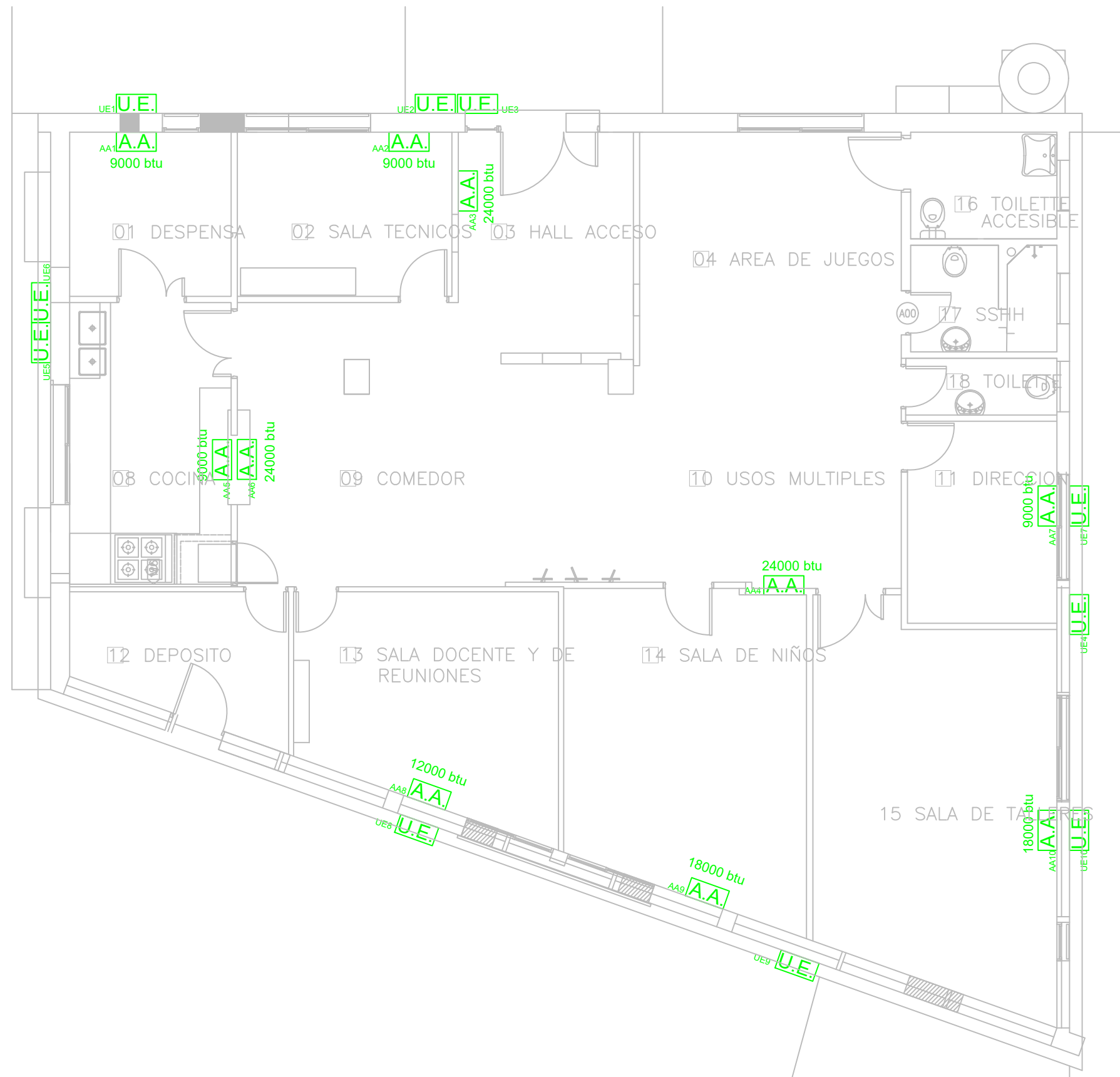

	I. N. A. U. Departamento de Arquitectura		ARQUITECTO: Magela Bielli / Darwin Carballo	TEC. SANITARIO: Hector Aguirre	LAMINA Nº: AL17
	SERVICIO: CLUB DE NIÑOS "CALEIDOSCOPIO" MONTEVIDEO		AYTE. ARQ.: Leonardo Penni	TEC. ELECTRICISTA: Ariel Burmidad	ESCALA: 1/75
	DIRECCION: 20 de Febrero 2525		PLANO DE: ACONDICIONAMIENTO TERMICO		FECHA: MAR-2023
			OBSERVACIONES: SE MODIFICO		

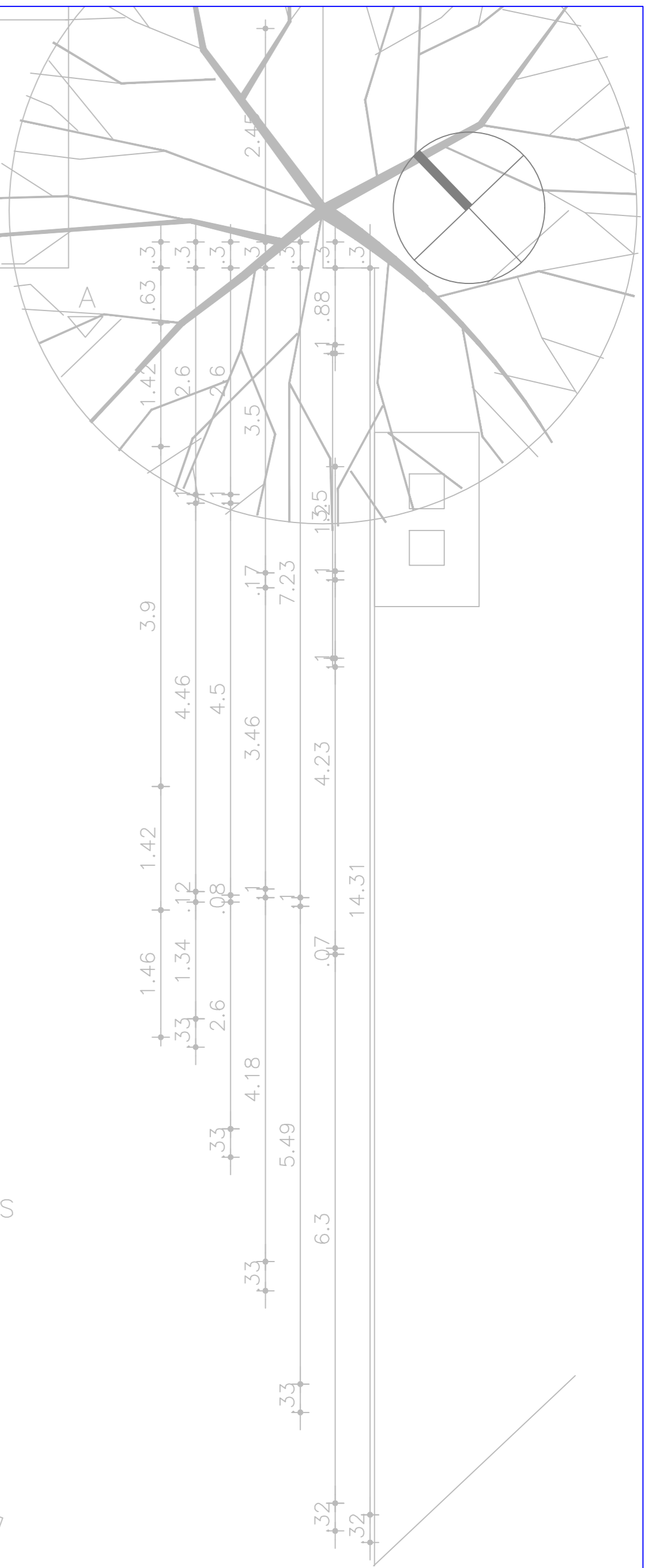
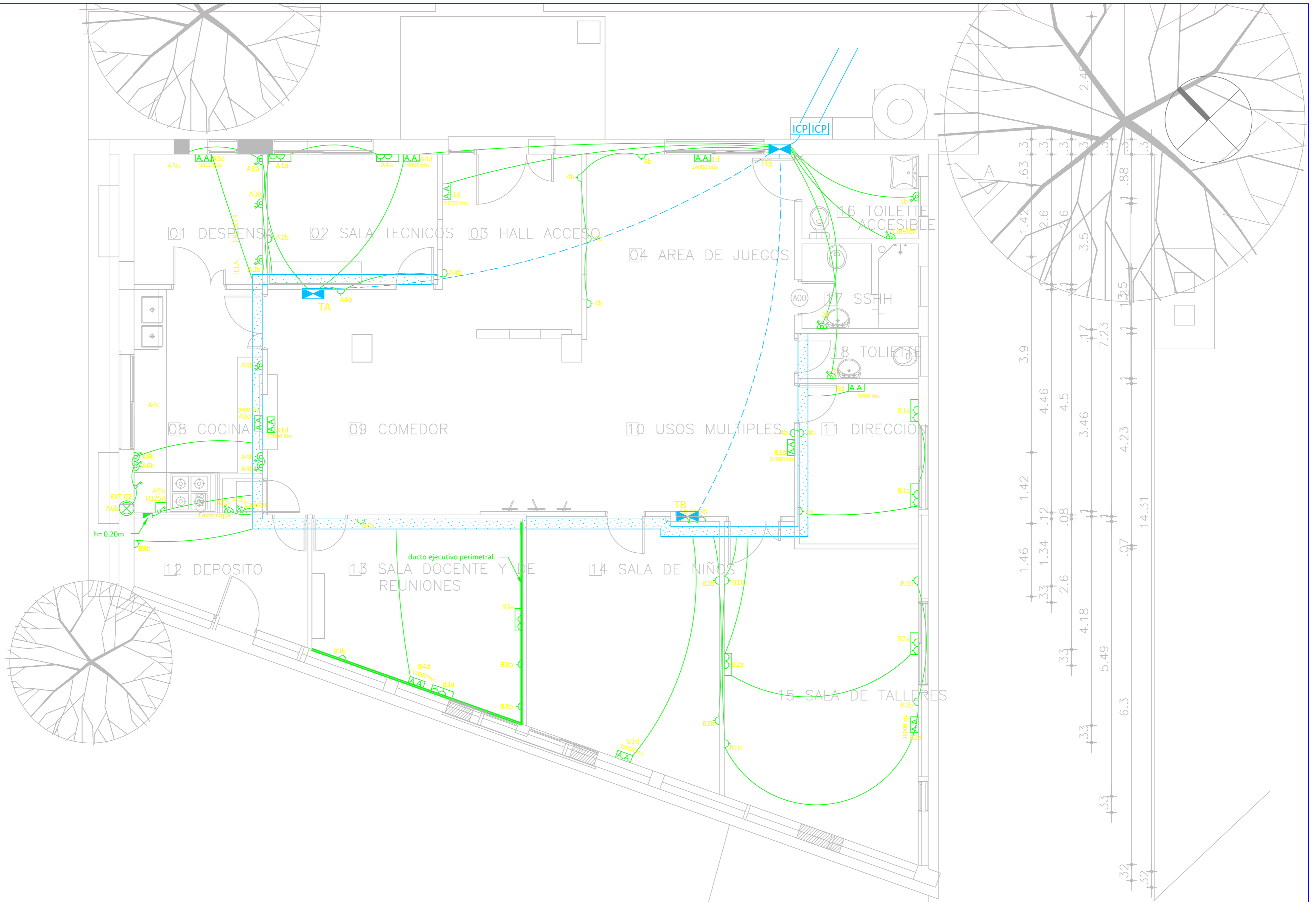

I. N. A. U. Departamento de Arquitectura		ARQUITECTO: DARWIN CARBALLO	TEC. SANITARIO: A. BURMIDAD	LAMINA Nº: EL01
SERVICIO: CLUB DE NIÑOS "CALEIDOSCOPIO"		AYTE. ARQ.: L. PENNI	TEC. ELECTRICISTA: A. BURMIDAD	ESCALA: 1/50
PLANO DE: FUERZA MOTRIZ		ARCHIVO:	OBSERVACIONES: SE MODIFICO	FECHA: MAR/2023
DIRECCION: 20 de Febrero 2525				

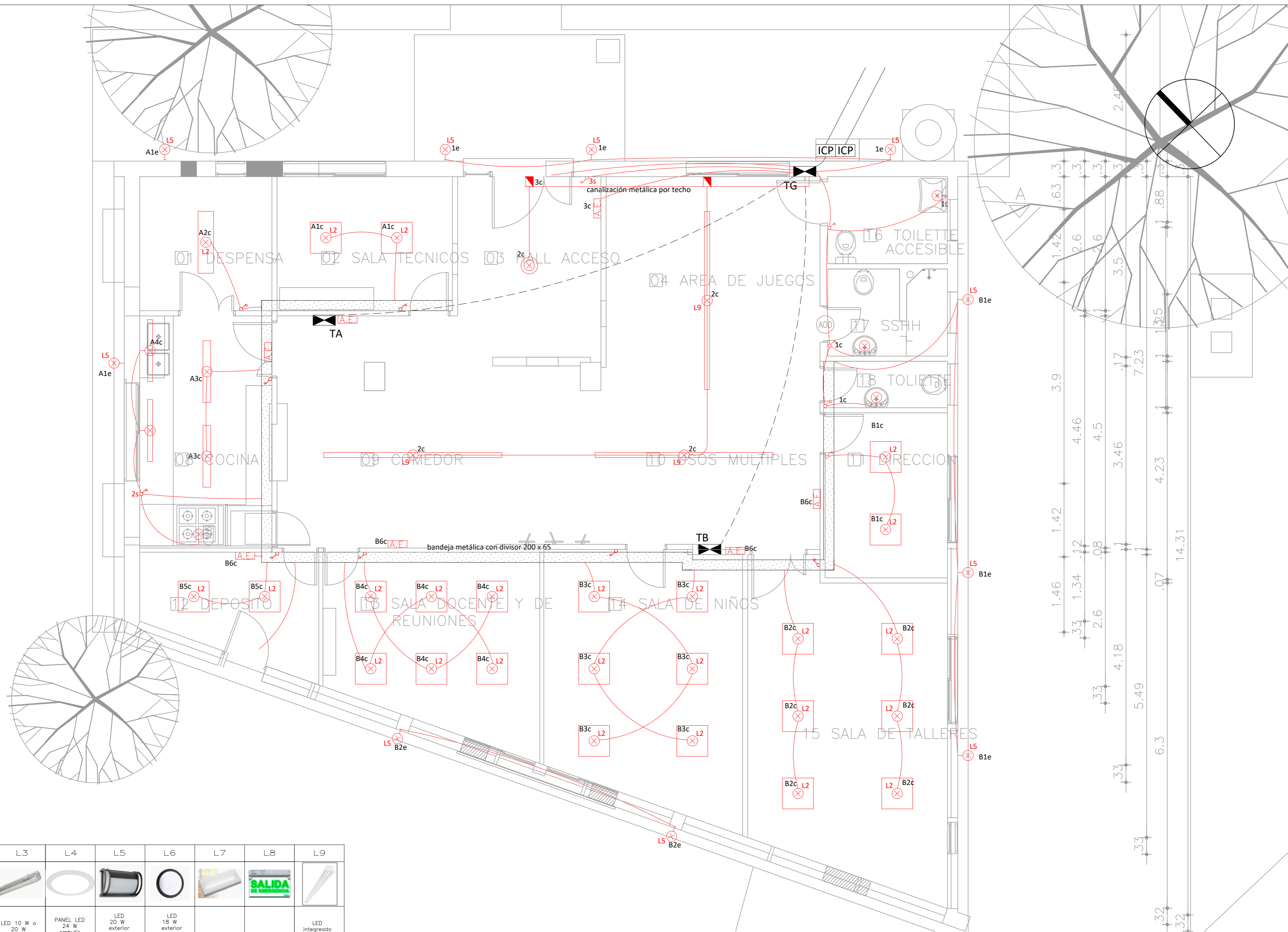

DESCRIPCIÓN LAMPARA	LUMINARIA TIPO	L1	L2	L3	L4	L5	L6	L7	L8	L9
PANEL LED NEUTRO 305x1215mm	LUMINARIA TIPO									
605x605x16mm	ESTANCO	41 W embutir	24 W embutir	10 W o 20 W	24 W embutir	20 W exterior adosable	18 W exterior adosable		CARTEL DE SALIDA CON ILUMINACION	LED integrado
	TIPO MAREA de 1 tubo 119x95x660X94mm				NVC CIRCULAR	tipo Serena III Lucciola	PLAFÓN	LUMINARIA DE EMERGENCIA REGLAMENTARIA		



I. N. A. U. Departamento de Arquitectura		ARQUITECTO:	DARWIN CARBALLO	TEC. SANITARIO:		LAMINA Nº:	EL02
		AYTE. ARQ.:	L PENNI	TEC. ELECTRICISTA:	A. BURMIDAD	ESCALA:	
SERVICIO:		CLUB DE NIÑOS "CALEIDOSCOPIO"				PLANO DE:	ILUMINACION
DIRECCION:		20 de Febrero 2525				ARCHIVO:	
						OBSERVACIONES:	SE MODIFICO
						FECHA:	MAR/2023

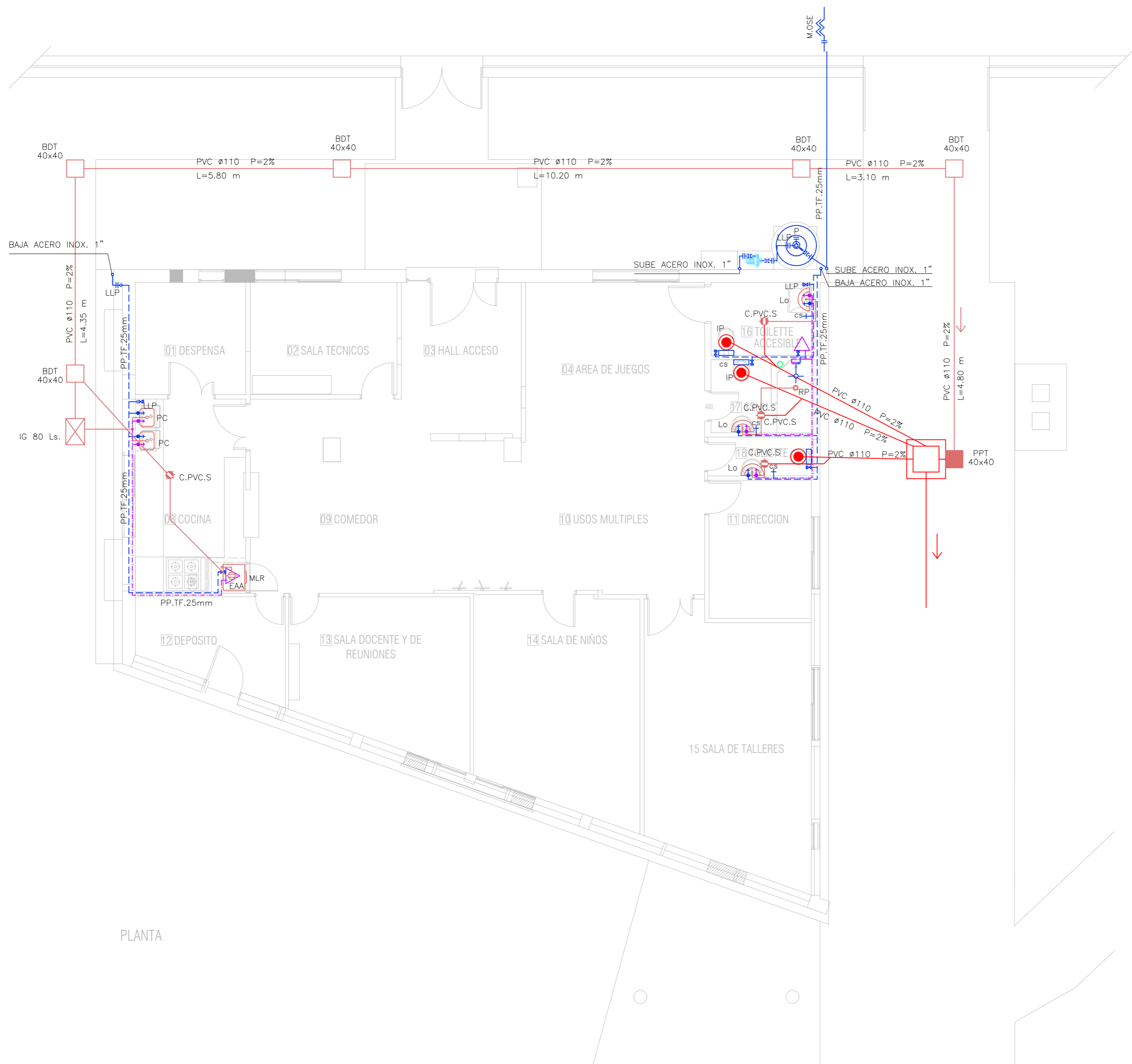
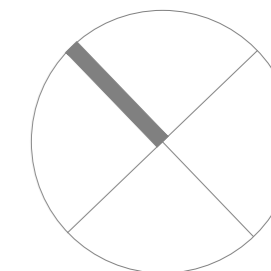

PLANTA

	I. N. A. U. Departamento de Arquitectura		ARQUITECTO: Magela Bielli / Darwin Carballo	TEC. SANITARIO: Hector Aguirre	LAMINA N°: S01
	SERVICIO: CLUB DE NIÑOS "CALEIDOSCOPIO" MONTEVIDEO		AYTE. ARG.: Leonardo Penni	TEC. ELECTRICISTA:	ESCALA: 1/75
DIRECCION: 20 de Febrero 2525		PLANO DE: PLANTA - INST. SANITARIA		OBSERVACIONES: SE MODIFICO	FECHA: MAR-2023

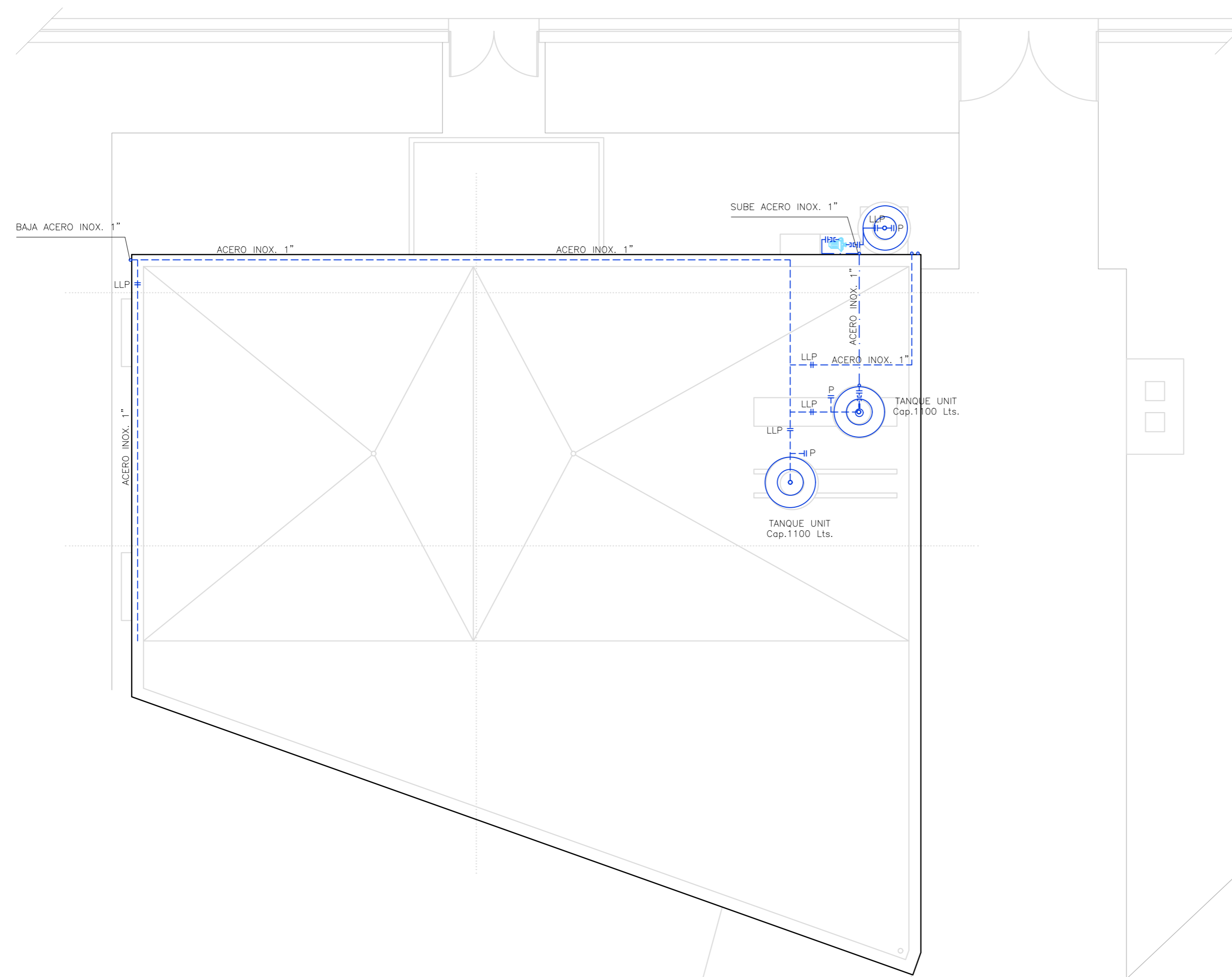
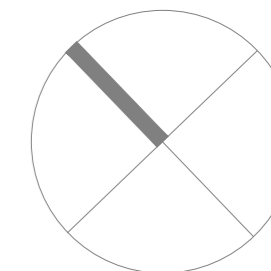

PLANTA DE TECHOS

	I. N. A. U. Departamento de Arquitectura		ARQUITECTO: Magela Biehl / Darwin Carballo	TEC. SANITARIO: Hector Aguirre	LAMINA N°: S02
	SERVICIO: CLUB DE NIÑOS "CALEIDOSCOPIO" MONTEVIDEO		AYTE. ARQ.: K. Lasso/N. Cascallares	TEC. ELECTRICISTA:	ESCALA: 1/75
DIRECCION: 20 de Febrero 2525		PLANO DE: PLANTA - INST. SANITARIA		OBSERVACIONES:	FECHA: MAY - 2020

Modalidad : **LLAVE EN MANO**
 Obra : **Reforma interna de Club de Niños "Caleidoscopio"**
 Fecha : **dic/2020**
 Dirección : **20 de Febrero 2525 - padrón 63000 – Montevideo**
 Arquitecta/o : **Magela Bielli**

PLANILLA DE TERMINACIONES

N° Local	Local	Cielorraso	Paramento	Pavimento	Zócalo
1	Despensa	Pintura para cielorraso anthingo color a elección SO	Pintura latex superlavable	Tabla vinilica tipo "ambienta Sunflower yellow" desppiezo trabado	Zocalo de espuma de poliuretano de alta densidad color a elección de SO de 7cm
2	Sala Técnicos	Pintura para cielorraso anthingo color a elección SO	Pintura latex superlavable	Tabla vinilica tipo "ambienta Sunflower yellow" desppiezo trabado	Zocalo de espuma de poliuretano de alta densidad color a elección de SO de 7cm
3	Hall	Pintura para cielorraso anthingo color a elección SO	Pintura latex superlavable	Tabla vinilica tipo "ambienta Sunflower yellow" desppiezo trabado	Zocalo de espuma de poliuretano de alta densidad color a elección de SO de 7cm
4	Area de juegos	Pintura para cielorraso anthingo color a elección SO	Pintura latex superlavable	Tabla vinilica tipo "ambienta Sunflower yellow" desppiezo trabado	Zocalo de espuma de poliuretano de alta densidad color a elección de SO de 7cm
5 o 16	SSHH	Pintura para cielorraso anthingo color a elección SO	Pintura para cielorraso anthingo color a elección SO	Porcelanato 60x60 gris	***
6 o 17	SSHH	Pintura para cielorraso anthingo color a elección SO	Pintura para cielorraso anthingo color a elección SO	Porcelanato 60x60 gris	***
7 o 18	SSHH	Pintura para cielorraso anthingo color a elección SO	Pintura para cielorraso anthingo color a elección SO	Porcelanato 60x60 gris	***
8	Cocina	Pintura para cielorraso anthingo color a elección SO	Pintura latex superlavable	Porcelanato 60x60 gris	***
9	Comedor	Pintura para cielorraso anthingo color a elección SO	Pintura latex superlavable	Tabla vinilica tipo "ambienta Sunflower yellow" desppiezo trabado	Zocalo de espuma de poliuretano de alta densidad color a elección de SO de 7cm
10	Usos múltiples	Pintura para cielorraso anthingo color a elección SO	Pintura latex superlavable	Tabla vinilica tipo "ambienta Sunflower yellow" desppiezo trabado	Zocalo de espuma de poliuretano de alta densidad color a elección de SO de 7cm
11	Dirección	Pintura para cielorraso anthingo color a elección SO	Pintura latex superlavable	Tabla vinilica tipo "ambienta Sunflower yellow" desppiezo trabado	Zocalo de espuma de poliuretano de alta densidad color a elección de SO de 7cm
12	Depósito	Pintura para cielorraso anthingo color a elección SO	Pintura latex superlavable	Tabla vinilica tipo "ambienta Sunflower yellow" desppiezo trabado	Zocalo de espuma de poliuretano de alta densidad color a elección de SO de 7cm
13	Sala docente/reuniones	Pintura para cielorraso anthingo color a elección SO	Pintura latex superlavable	Tabla vinilica tipo "ambienta Sunflower yellow" desppiezo trabado	Zocalo de espuma de poliuretano de alta densidad color a elección de SO de 7cm
14	Sala de niños	Pintura para cielorraso anthingo color a elección SO	Pintura latex superlavable	Tabla vinilica tipo "ambienta Sunflower yellow" desppiezo trabado	Zocalo de espuma de poliuretano de alta densidad color a elección de SO de 7cm
15	Sala de adolescentes	Pintura para cielorraso anthingo color a elección SO	Pintura latex superlavable	Tabla vinilica tipo "ambienta Sunflower yellow" desppiezo trabado	Zocalo de espuma de poliuretano de alta densidad color a elección de SO de 7cm
s/Nro	Vereda perimetral	***	Pintura acrílica para exteriores	Baldosa de hormigón imitación adoquín recto	Zócalo de baldosa cementicea de 10 cm