

UNIVERSIDAD DE LA REPUBLICA
 DIRECCION GENERAL DE ARQUITECTURA

director ARQ. HORACIO FLORA
 proyecto ARQ. CECILIA HERNANDEZ
 dibujante ARQ. ALFONSO RODRIGUEZ / BACH. GABRIEL SALABERRY

servicio **OFICINAS CENTRALES**
 Edificio "Banco de Cobranzas" 18 de Julio 1968 / Brandzen 1969
 Centro / Cordón, Montevideo

proyecto RELEVAMIENTO / PLANTA PRIMER PISO GENERAL
 fecha FEBRERO 2023 escala 1/100

tamaño de lámina A3 (420x297mm)

lámina número **L01**

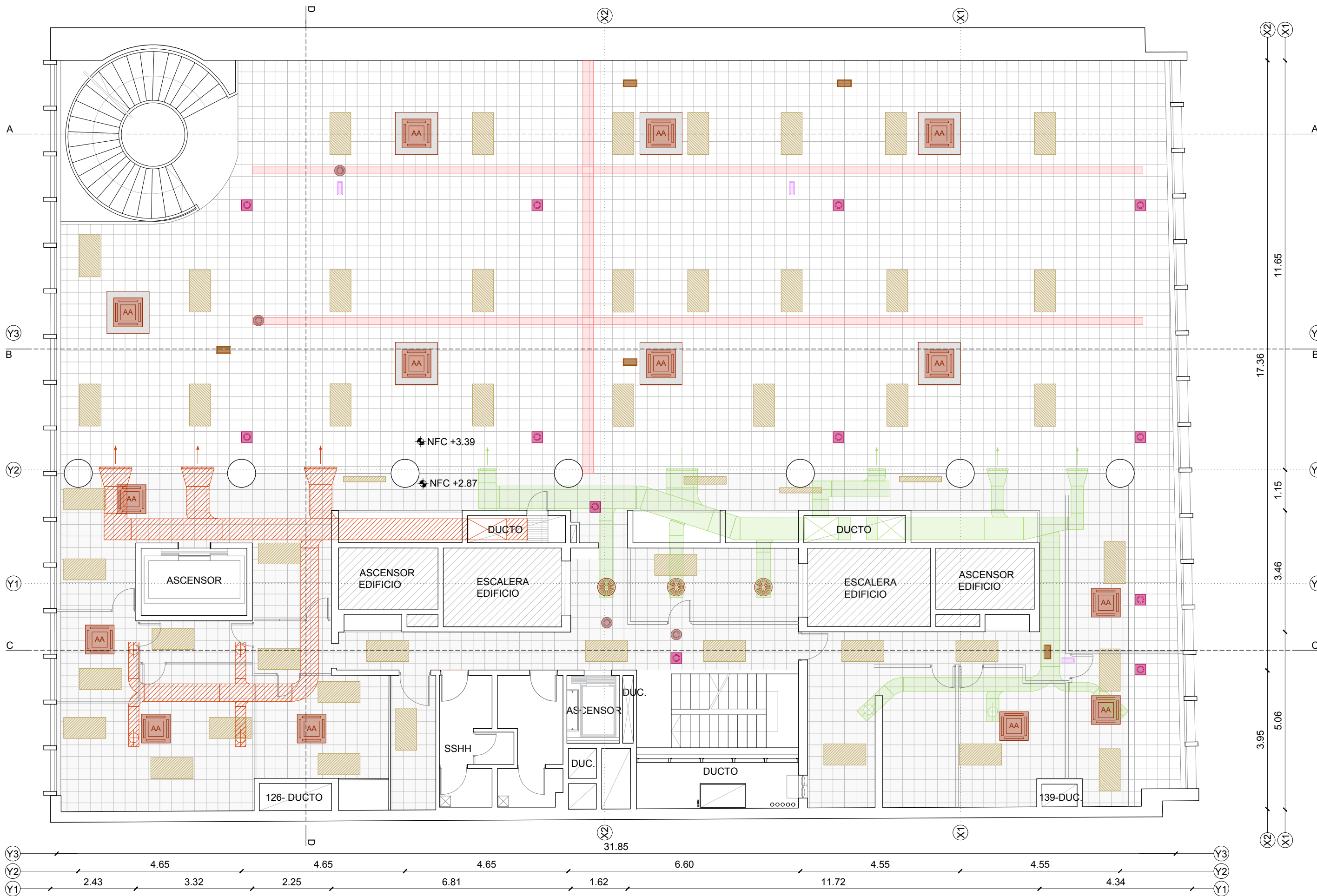

REFERENCIAS

- | | | |
|--|---|--|
| Luminarias existentes A RETIRAR | Equipos de aire acondicionado embutidos A MANTENER | Difusores de inyección de aire A REUBICAR |
| Cielorraso modular de chapa A RETIRAR | Luminaria de emergencia en cielorraso A REUBICAR | Modem wifi A MANTENER |
| Cielorraso modular de chapa A RETIRAR | Detector de incendio A REUBICAR | Ductos de inyección de aire A MANTENER |
| Bandejas portacables A MANTENER | Cámaras de seguridad A REUBICAR | Ductos de inyección de aire A DESMONTAR |



UNIVERSIDAD DE LA REPUBLICA
 DIRECCION GENERAL DE ARQUITECTURA

director ARQ. HORACIO FLORA
 proyecto ARQ. CECILIA HERNANDEZ
 dibujante ARQ. ALFONSO RODRIGUEZ / BACH. GABRIEL SALABERRY

servicio **OFICINAS CENTRALES**
 Edificio "Banco de Cobranzas" 18 de Julio 1968 / Brandzen 1969
 Centro / Cordón, Montevideo



proyecto RELEVAMIENTO / PLANTA CIELORRASO PRIMER PISO
 fecha FEBRERO 2023 escala 1/100

tamaño de lámina A3 (420x297mm)

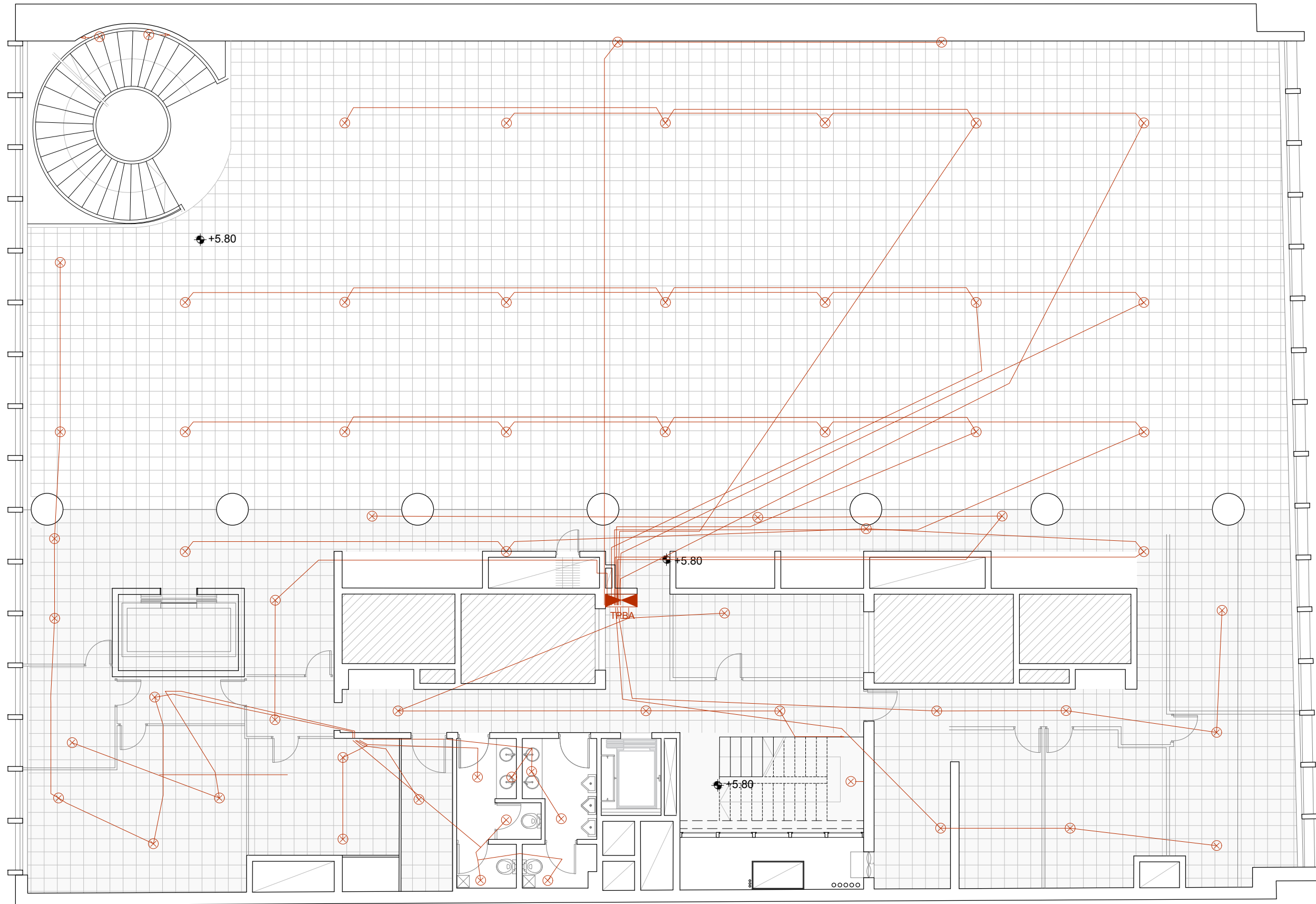
lámina número **L02**



REFERENCIAS

-  Luminaria existente **A RETIRAR**
-  Canalización sobre cielorraso **A RETIRAR**
-  Tablero TPBA



UNIVERSIDAD DE LA REPUBLICA
 DIRECCION GENERAL DE ARQUITECTURA

director ARQ. HORACIO FLORA
 proyecto ARQ. CECILIA HERNANDEZ
 dibujante ARQ. ALFONSO RODRIGUEZ / BACH. GABRIEL SALABERRY

servicio	OFICINAS CENTRALES Edificio "Banco de Cobranzas" 18 de Julio 1968 / Brandzen 1969 Centro / Cordón, Montevideo
proyecto	RELEVAMIENTO / PRIMER PISO - ILUMINACIÓN
fecha	FEBRERO 2023
escala	1/100

lámina número
L03

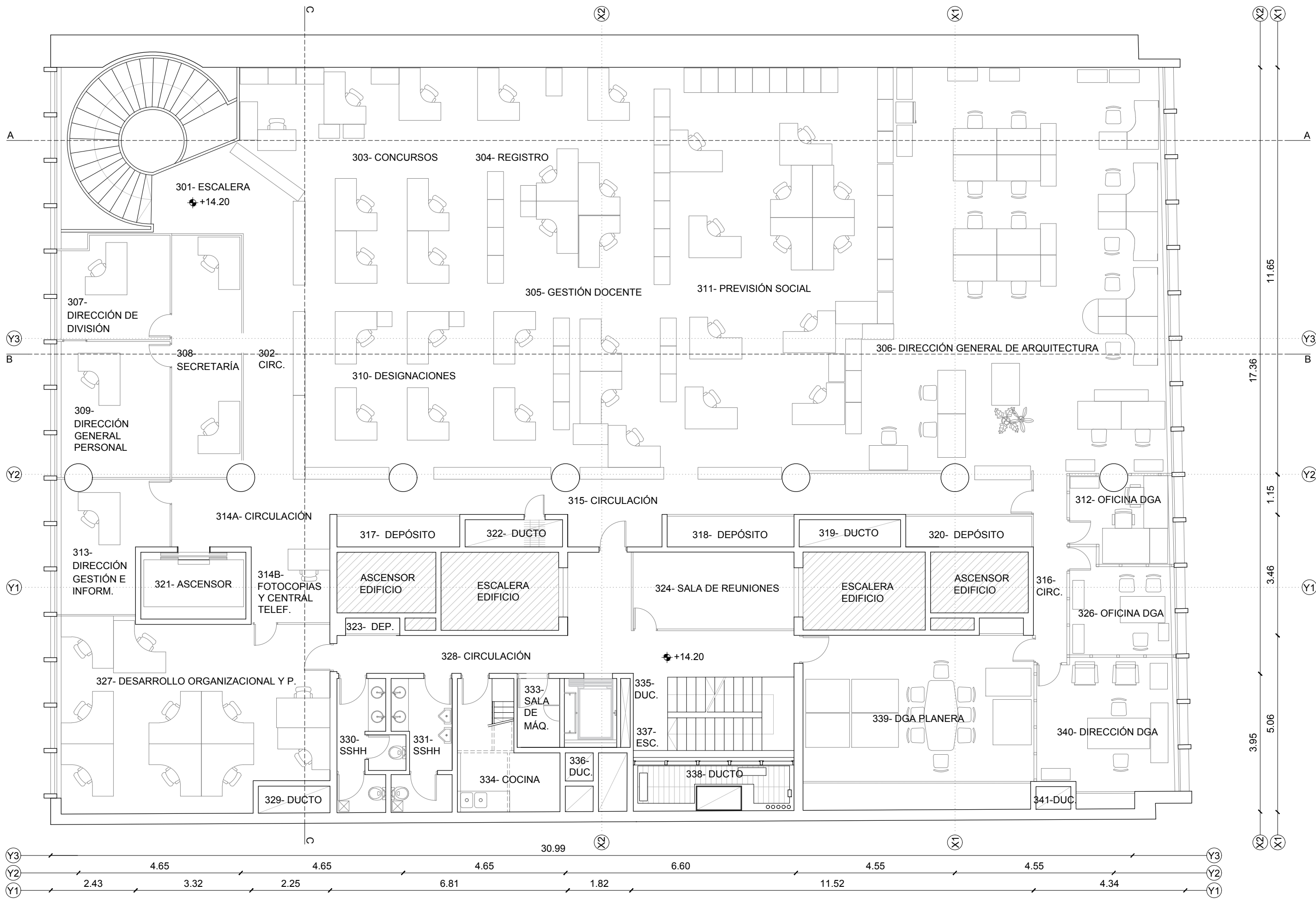

UNIVERSIDAD DE LA REPUBLICA
 DIRECCION GENERAL DE ARQUITECTURA

director ARQ. HORACIO FLORA
 proyecto ARQ. CECILIA HERNANDEZ
 dibujante ARQ. ALFONSO RODRIGUEZ / BACH. GABRIEL SALABERRY

servicio **OFICINAS CENTRALES**
 Edificio "Banco de Cobranzas" 18 de Julio 1968 / Brandzen 1969
 Centro / Cordón, Montevideo

proyecto RELEVAMIENTO / PLANTA TERCER PISO GENERAL
 fecha FEBRERO 2023 escala 1/100

tamaño de lámina A3 (420x297mm)

lámina número
L04

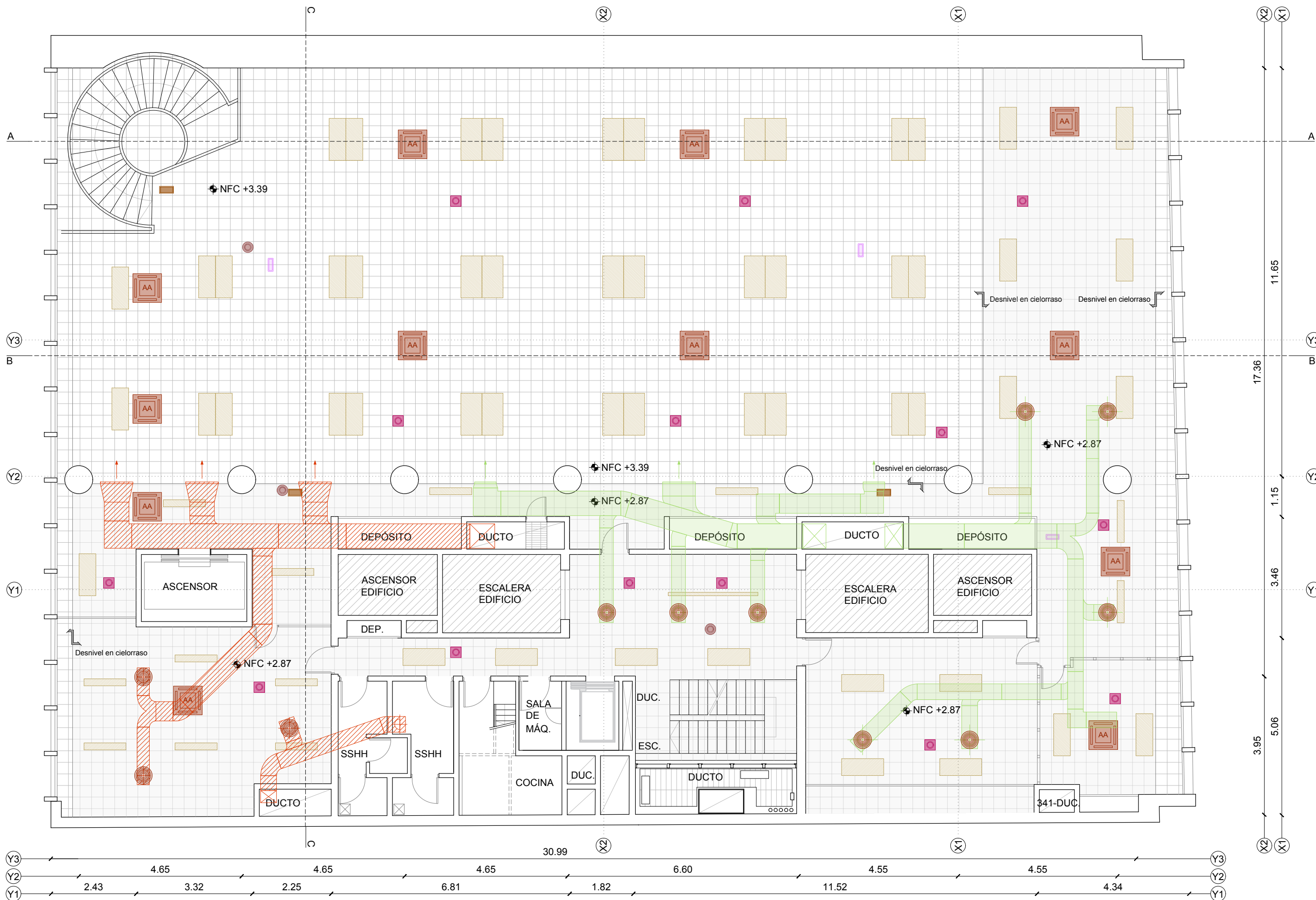

REFERENCIAS

- | | | |
|--|---|--|
| Luminarias existentes A RETIRAR | Equipos de aire acondicionado embutidos A MANTENER | Difusores de inyección de aire A REUBICAR |
| Cielorraso modular de chapa A RETIRAR | Luminaria de emergencia en cielorraso A REUBICAR | Modem wifi A MANTENER |
| Cielorraso modular de chapa A RETIRAR | Detector de incendio A REUBICAR | Ductos de inyección de aire A MANTENER |
| Bandejas portacables A MANTENER | Cámaras de seguridad A REUBICAR | Ductos de inyección de aire A DESMONTAR |



UNIVERSIDAD DE LA REPUBLICA
 DIRECCION GENERAL DE ARQUITECTURA

director	ARQ. HORACIO FLORA
proyecto	ARQ. CECILIA HERNANDEZ
dibujante	ARQ. ALFONSO RODRIGUEZ / BACH. GABRIEL SALABERRY

servicio	OFICINAS CENTRALES
	Edificio "Banco de Cobranzas" 18 de Julio 1968 / Brandzen 1969
	Centro / Cordón, Montevideo
proyecto	RELEVAMIENTO / CIELORRASO TERCER PISO
fecha	FEBRERO 2023
escala	1/100

tamaño de lámina A3 (420x297mm)

lámina número

L05

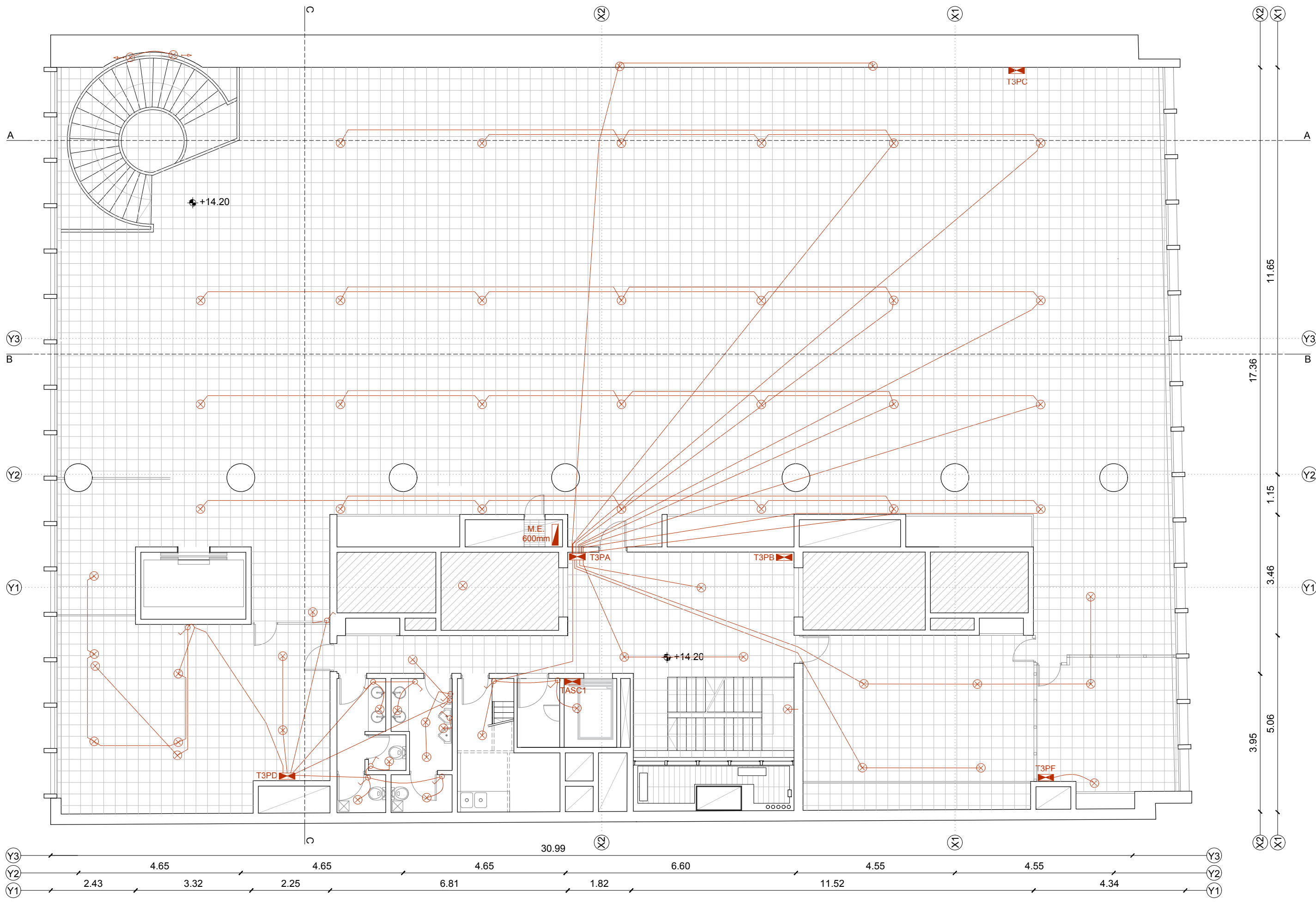

- REFERENCIAS**
- ⊗ Luminaria existente **A RETIRAR**
 - Canalización sobre cielorraso **A RETIRAR**
 - ▶ Tablero TPBA



UNIVERSIDAD DE LA REPUBLICA
 DIRECCION GENERAL DE ARQUITECTURA

director	ARQ. HORACIO FLORA
proyecto	ARQ. CECILIA HERNANDEZ
dibujante	ARQ. ALFONSO RODRIGUEZ / BACH. GABRIEL SALABERRY

servicio	OFICINAS CENTRALES Edificio "Banco de Cobranzas" 18 de Julio 1968 / Brandzen 1969 Centro / Cordón, Montevideo
proyecto	RELEVAMIENTO / CIELORRASO TERCER PISO - ILUMINACIÓN
fecha	FEBRERO 2023
escala	1/100

lámina número

L06

tamaño de lámina A3 (420x297mm)

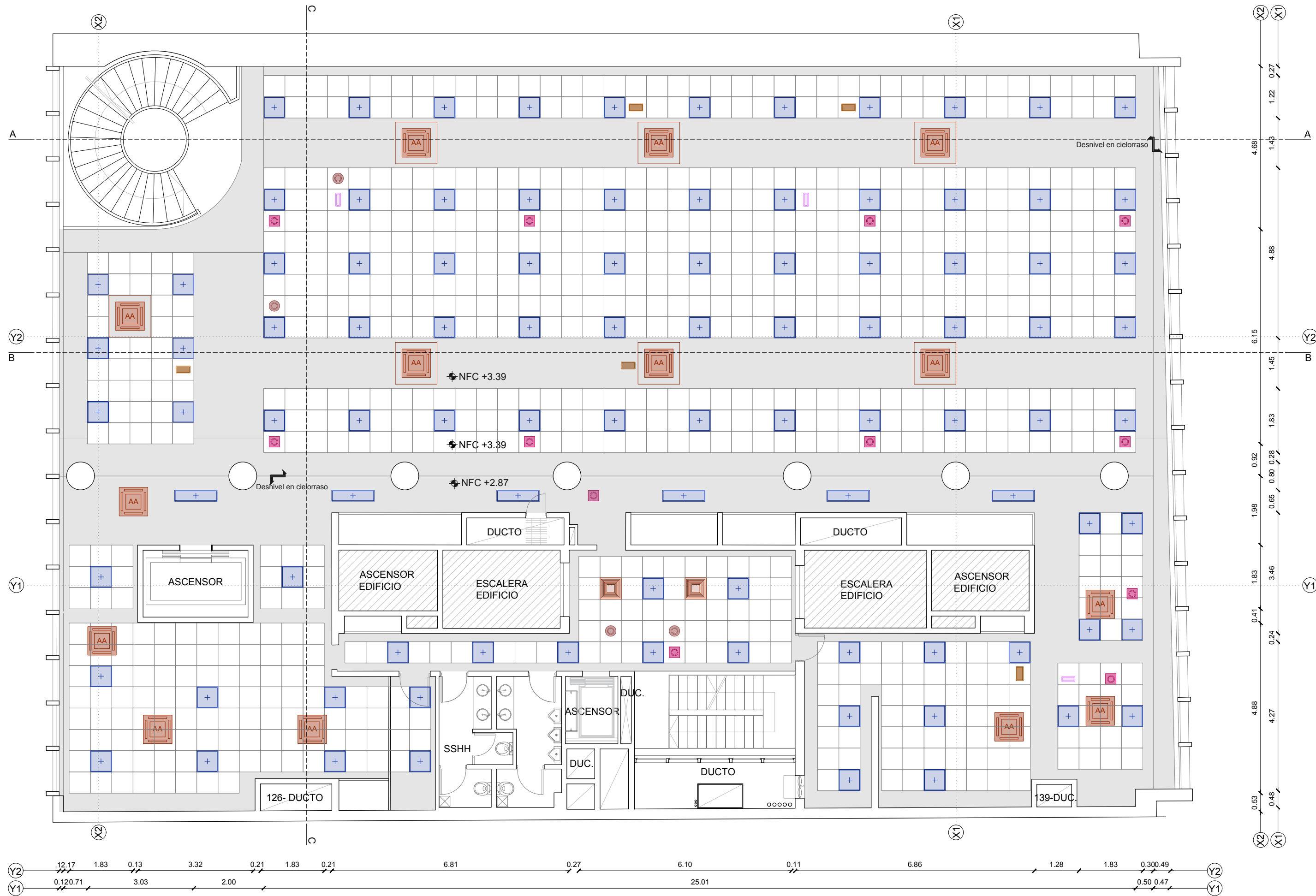

- REFERENCIAS**
- Cielorraso Tile Lay - In 61 x 61cm **A COLOCAR**
 - Cielorraso de Yeso junta tomada **A COLOCAR**
 - Luminaria L1 en cielorraso Tile **A COLOCAR**
 - Luminaria L2 sobre cielorraso de yeso **A COLOCAR**
 - Equipos de aire acondicionado embutidos **EXISTENTE**
 - Luminaria de emergencia en cielorraso **A REUBICAR**
 - Detector de incendio **A COLOCAR**
 - Cámaras de seguridad **A COLOCAR**
 - Cenefa de yeso **A COLOCAR**
 - Difusores de inyección de aire **A COLOCAR**
 - Modem wifi **A COLOCAR**



UNIVERSIDAD DE LA REPUBLICA
 DIRECCION GENERAL DE ARQUITECTURA

director ARQ. HORACIO FLORA
 proyecto ARQ. CECILIA HERNANDEZ
 dibujante ARQ. ALFONSO RODRIGUEZ / BACH. GABRIEL SALABERRY

servicio **OFICINAS CENTRALES**
 Edificio "Banco de Cobranzas" 18 de Julio 1968 / Brandzen 1969
 Centro / Cordón, Montevideo

proyecto PROYECTO / CIELORRASO PRIMER PISO
 fecha FEBRERO 2023 escala 1/100

tamaño de lámina A3 (420x297mm)

lámina número **L07**

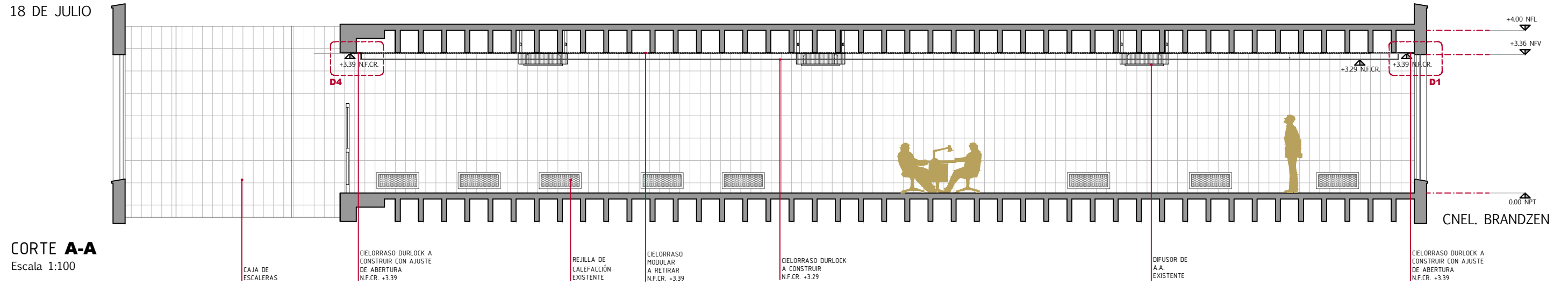

CORTE A-A
Escala 1:100

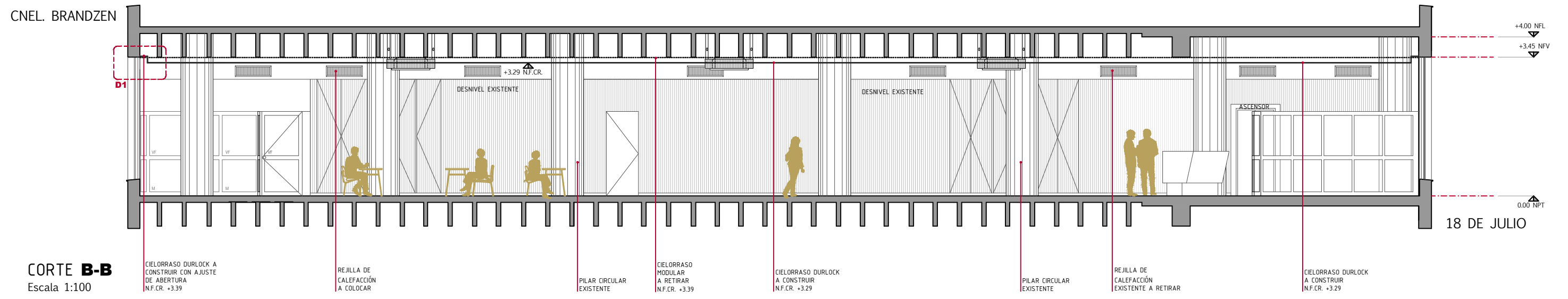

CORTE B-B
Escala 1:100

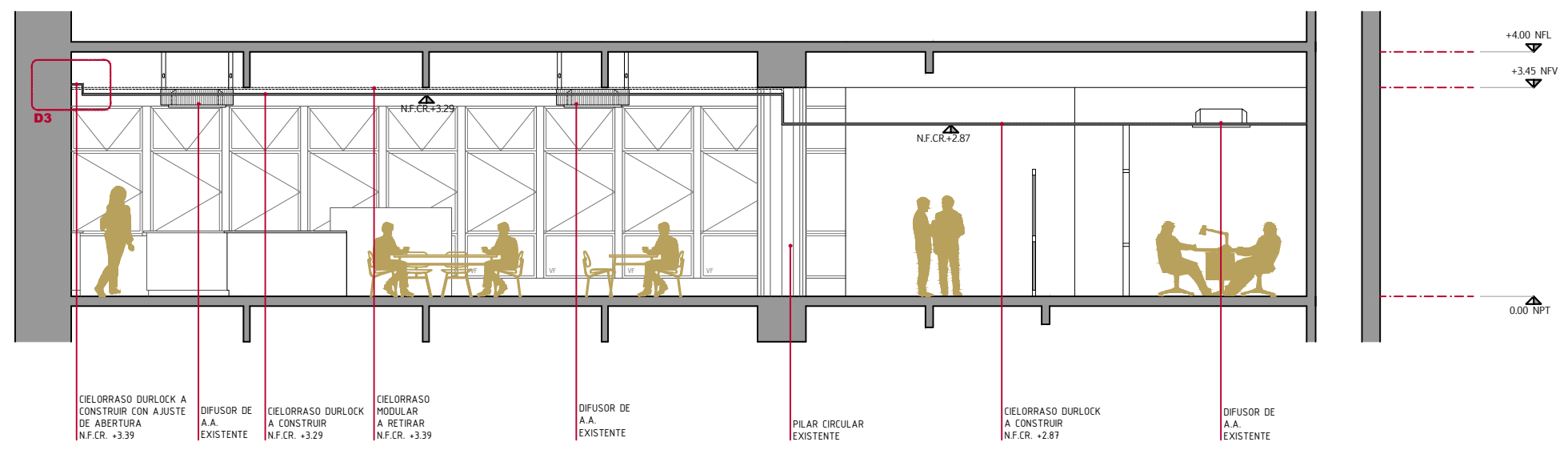

CORTE C-C
Escala 1:100

	UNIVERSIDAD DE LA REPUBLICA		DIRECCION GENERAL DE ARQUITECTURA		servicio OFICINAS CENTRALES		L08
	director ARQ. HORACIO FLORA		proyecto ARQ. CECILIA HERNANDEZ		Edificio "Banco de Cobranzas" 18 de Julio 1968 / Brandzen 1969 Centro / Cordón, Montevideo		
	dibujante ARQ. ALFONSO RODRIGUEZ / BACH. GABRIEL SALABERRY		proyecto PROYECTO / CORTE AA - CORTE BB - CORTE CC		fecha FEBRERO 2023		
					escala 1/100		
						lámina número	

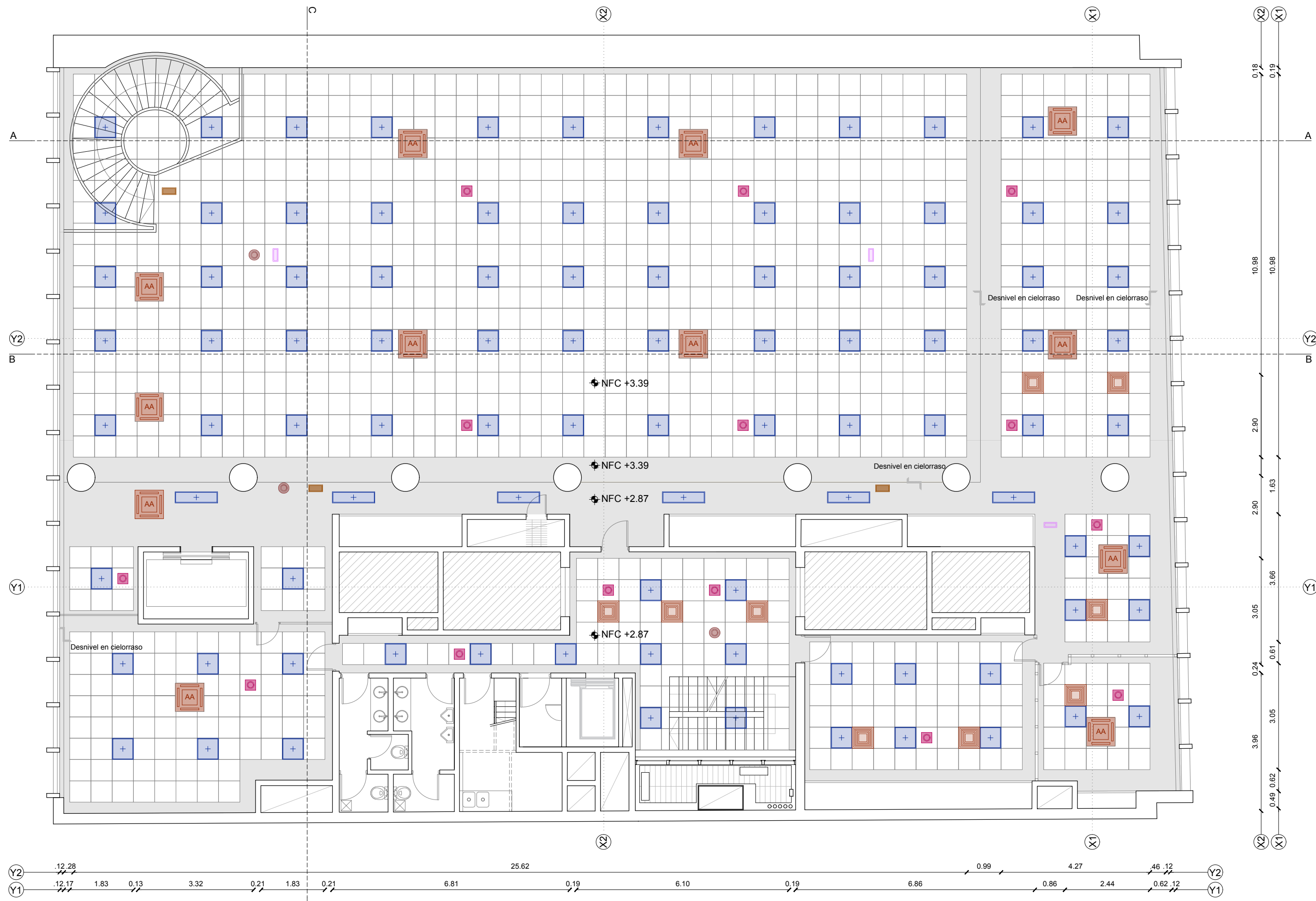

REFERENCIAS

- Cielorraso Tile Lay - In 61 x 61cm **A COLOCAR**
- Cielorraso de Yeso junta tomada **A COLOCAR**
- Luminaria L1 en cielorraso Tile **A COLOCAR**
- Luminaria L2 sobre cielorraso de yeso **A COLOCAR**
- Equipos de aire acondicionado embutidos **EXISTENTE**
- Luminaria de emergencia en cielorraso **A REUBICAR**
- Detector de incendio **A COLOCAR**
- Cámaras de seguridad **A COLOCAR**
- Cenefa de yeso **A COLOCAR**
- Difusores de inyección de aire **A COLOCAR**
- Modem wifi **A COLOCAR**



UNIVERSIDAD DE LA REPUBLICA
 DIRECCION GENERAL DE ARQUITECTURA

director ARQ. HORACIO FLORA
 proyecto ARQ. CECILIA HERNANDEZ
 dibujante ARQ. ALFONSO RODRIGUEZ / BACH. GABRIEL SALABERRY

servicio **OFICINAS CENTRALES**
 Edificio "Banco de Cobranzas" 18 de Julio 1968 / Brandzen 1969
 Centro / Cordón, Montevideo

proyecto RELEVAMIENTO / CIELORRASO TERCER PISO - ILUMINACIÓN
 fecha FEBRERO 2023 escala 1/100

tamaño de lámina A3 (420x297mm)

lámina número **L09**

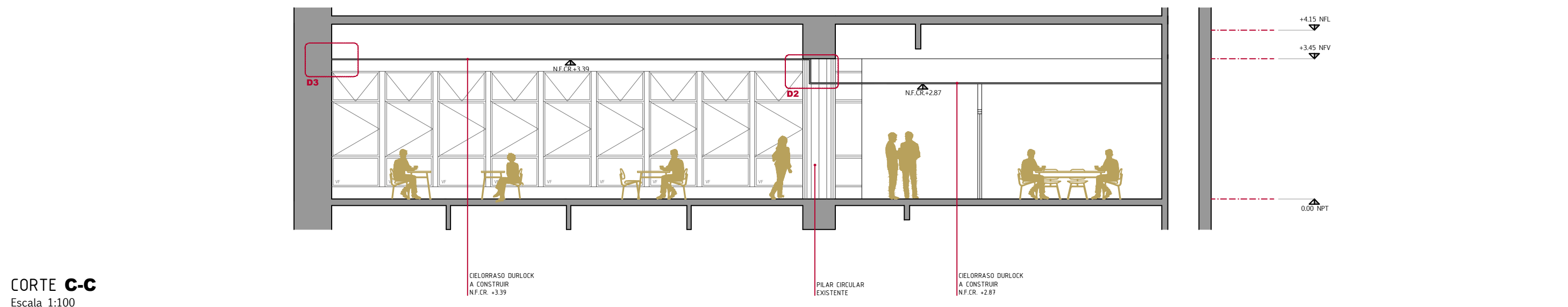
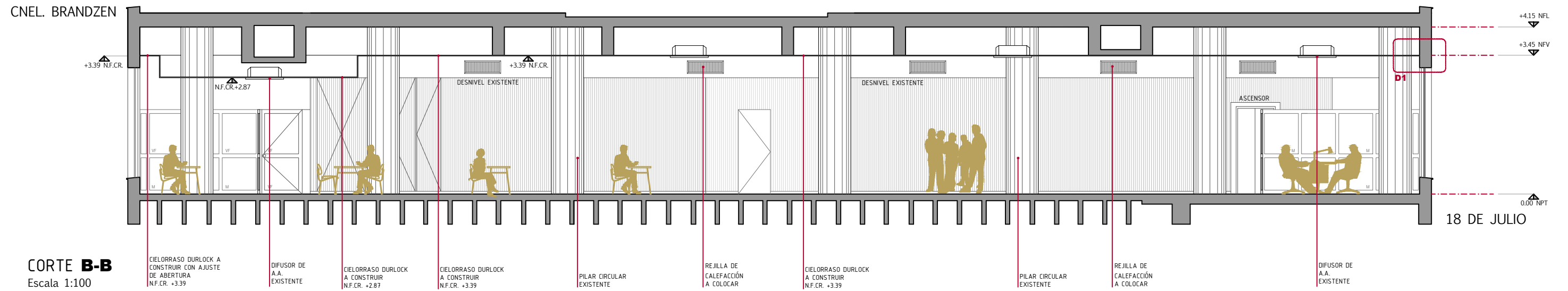
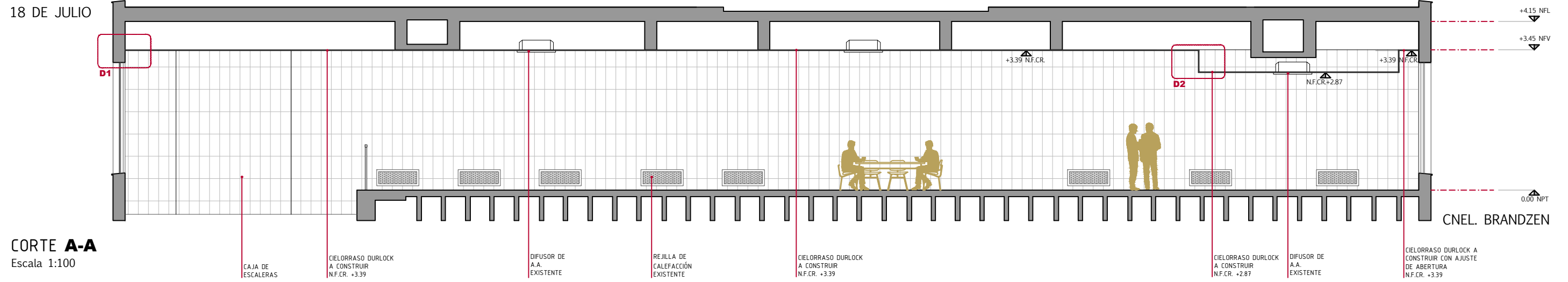

UNIVERSIDAD DE LA REPUBLICA
DIRECCION GENERAL DE ARQUITECTURA

director ARQ. HORACIO FLORA

proyecto ARQ. CECILIA HERNANDEZ

dibujante ARQ. ALFONSO RODRIGUEZ / BACH. GABRIEL SALABERRY

servicio **OFICINAS CENTRALES**
Edificio "Banco de Cobranzas" 18 de Julio 1968 / Brandzen 1969
Centro / Cordón, Montevideo

proyecto PROYECTO / CORTE AA - CORTE BB - CORTE CC

fecha FEBRERO 2023

escala 1/100

lámina número

L10

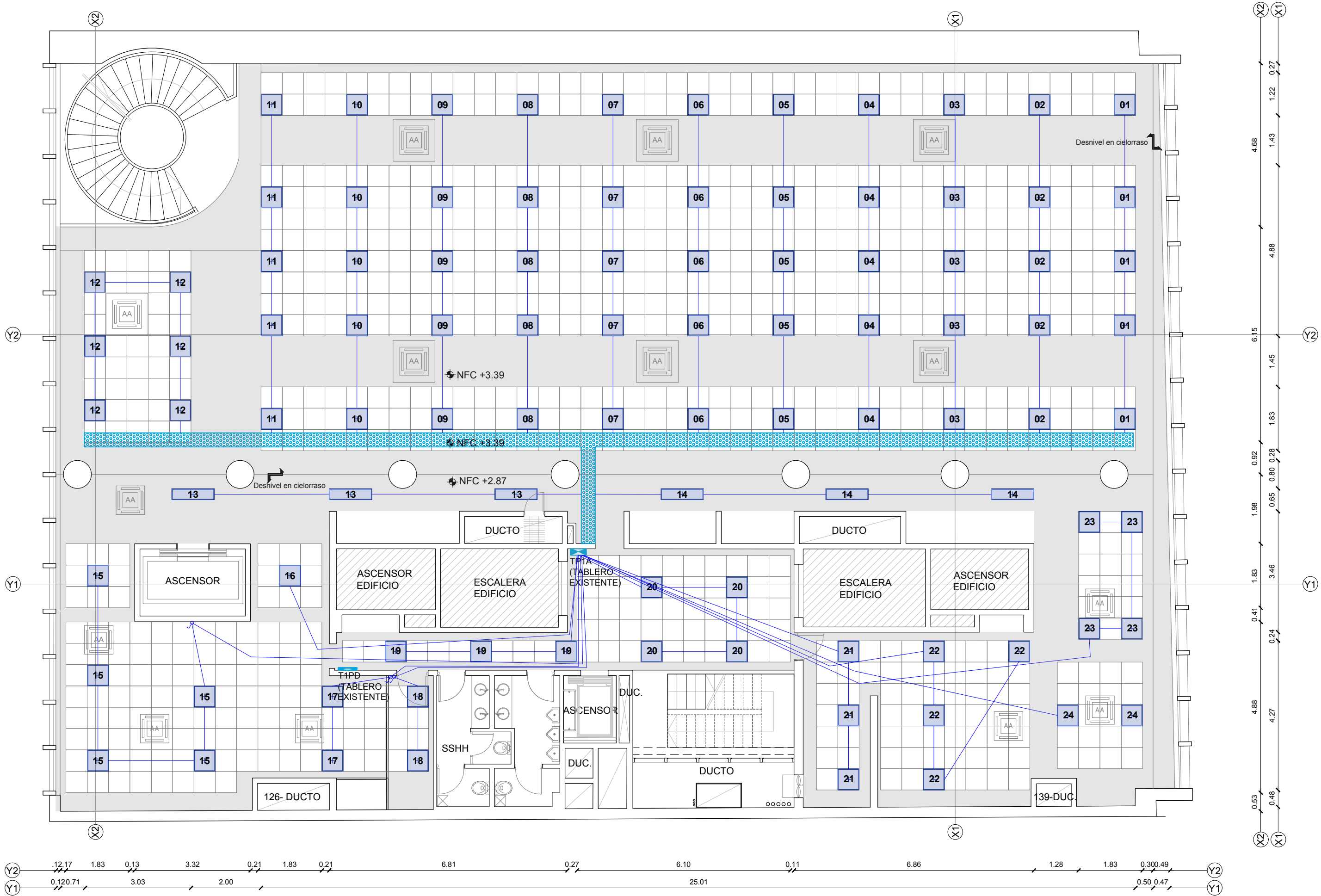

REFERENCIAS

- + L01 - Panel LED de alto rendimiento de 33W para colocar en cielorraso, tipo Disano 840 LED o equivalente, 3000K, 3086 lm, CRI>90, UGR<19, Color Blanco
- + L02 - Panel LED de alto rendimiento de 33W para colocar en cielorraso, tipo Disano 840 LED o equivalente, 3000K, 3086 lm, CRI>90, UGR<19, Color Blanco



UNIVERSIDAD DE LA REPUBLICA
 DIRECCION GENERAL DE ARQUITECTURA

director ARQ. HORACIO FLORA
 proyecto ARQ. CECILIA HERNANDEZ
 dibujante ARQ. ALFONSO RODRIGUEZ / BACH. GABRIEL SALABERRY

servicio **OFICINAS CENTRALES**
 Edificio "Banco de Cobranzas" 18 de Julio 1968 / Brandzen 1969
 Centro / Cordón, Montevideo

proyecto PROYECTO / PRIMER PISO - ILUMINACIÓN
 fecha FEBRERO 2023 escala 1/100

tamaño de lámina A3 (420x297mm)

lámina número
EL01

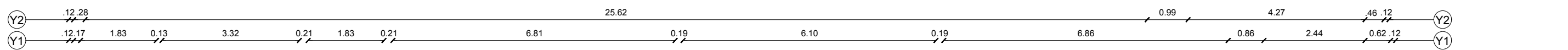
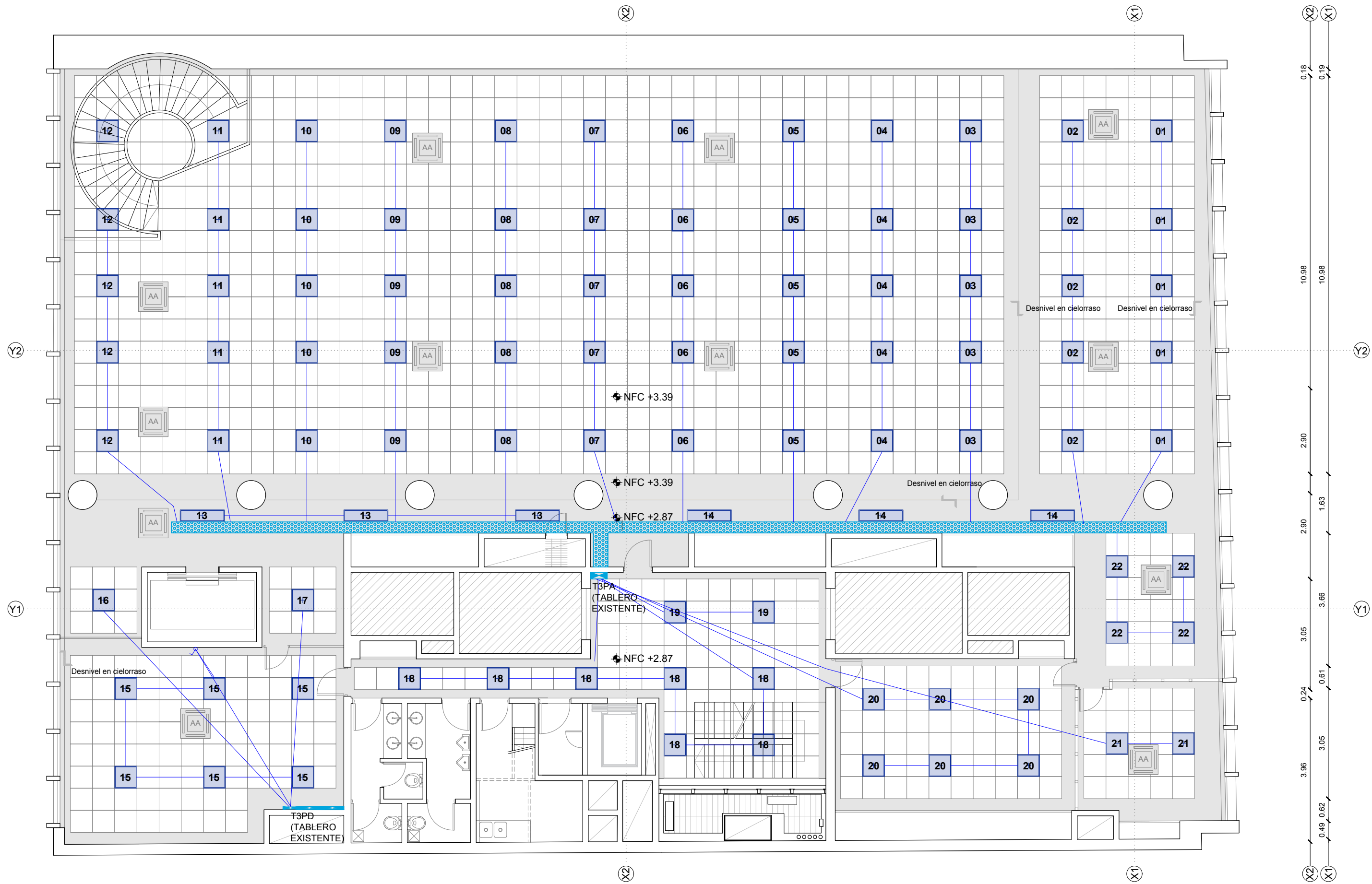

- REFERENCIAS**
- + L01 - Panel LED de alto rendimiento de 33W para colocar en cielorraso, tipo Disano 840 LED o equivalente, 3000K, 3086 lm, CRI>90, UGR<19, Color Blanco
 - + L02 - Panel LED de alto rendimiento de 33W para colocar en cielorraso, tipo Disano 840 LED o equivalente, 3000K, 3086 lm, CRI>90, UGR<19, Color Blanco



UNIVERSIDAD DE LA REPUBLICA
 DIRECCION GENERAL DE ARQUITECTURA

director ARQ. HORACIO FLORA
 proyecto ARQ. CECILIA HERNANDEZ
 dibujante ARQ. ALFONSO RODRIGUEZ / BACH. GABRIEL SALABERRY

servicio **OFICINAS CENTRALES**
 Edificio "Banco de Cobranzas" 18 de Julio 1968 / Brandzen 1969
 Centro / Cordón, Montevideo

proyecto PROYECTO / CIELORRASO TERCER PISO
 fecha FEBRERO 2023 escala 1/100

tamaño de lámina A3 (420x297mm)

lámina número
EL02

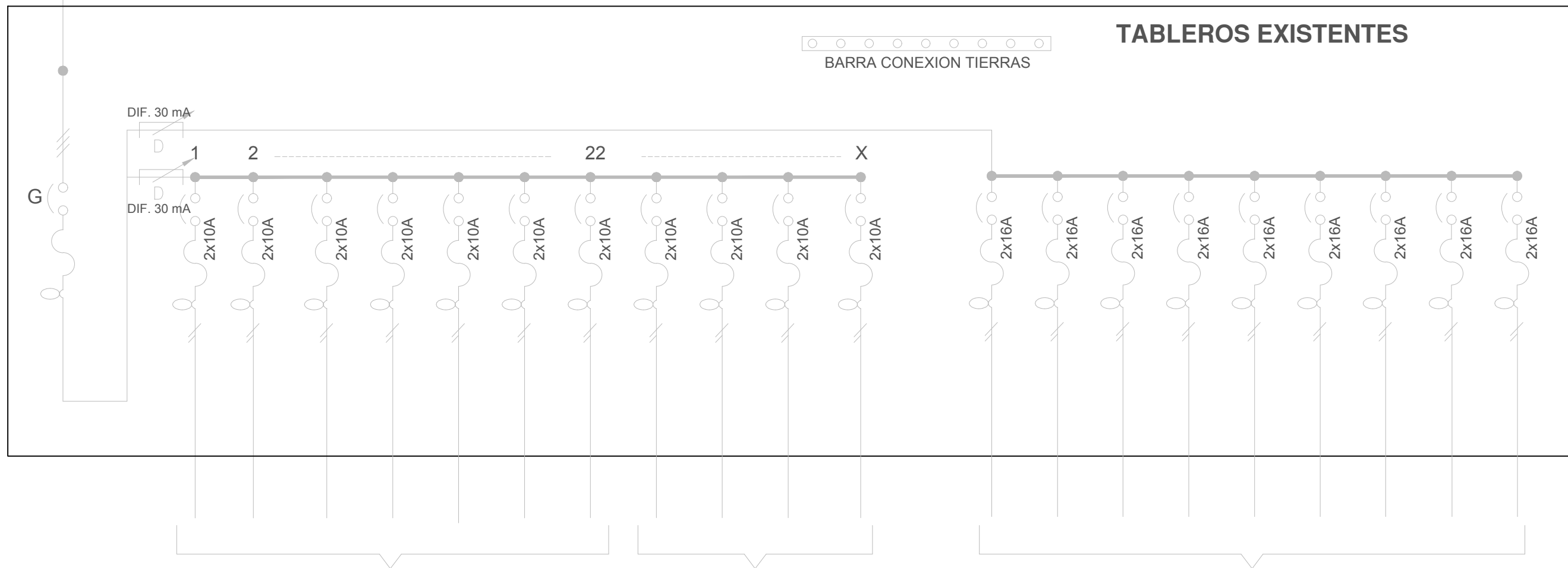

TABLEROS EXISTENTES

BARRA CONEXION TIERRAS

EL TABLERO CUENTA CON INTERRUPTORES TERMOMAGNÉTICOS DE 10A QUE ALIMENTAN LOS CIRCUITOS EXISTENTES DE ILUMINACIÓN, BAJO UN DIFERENCIAL EXISTENTE. SE DEBERÁ RELEVAR EL TABLERO, Y DE SER NECESARIO, AGREGAR INTERRUPTORES T/M DE 10A EN EL ESPACIO DE TABLERO PARA ALIMENTAR TODOS LOS CIRCUITOS NUEVOS DE ILUMINACIÓN DE 2x1+T2.

DERIVACIONES EXISTENTES

DERIVACIONES EXISTENTES

	UNIVERSIDAD DE LA REPUBLICA DIRECCION GENERAL DE ARQUITECTURA		servicio OFICINAS CENTRALES Edificio "Banco de Cobranzas" 18 de Julio 1968 / Brandzen 1969 Centro / Cordón, Montevideo		lámina número EL03	
	director	ARQ. HORACIO FLORA		proyecto		PROYECTO / PRIMER PISO - UNIFILAR GENERAL
	proyecto	ARQ. CECILIA HERNANDEZ		fecha		FEBRERO 2023
	dibujante	ARQ. ALFONSO RODRIGUEZ / BACH. GABRIEL SALABERRY		escala		-

DETALLE D1

Escala 1:15

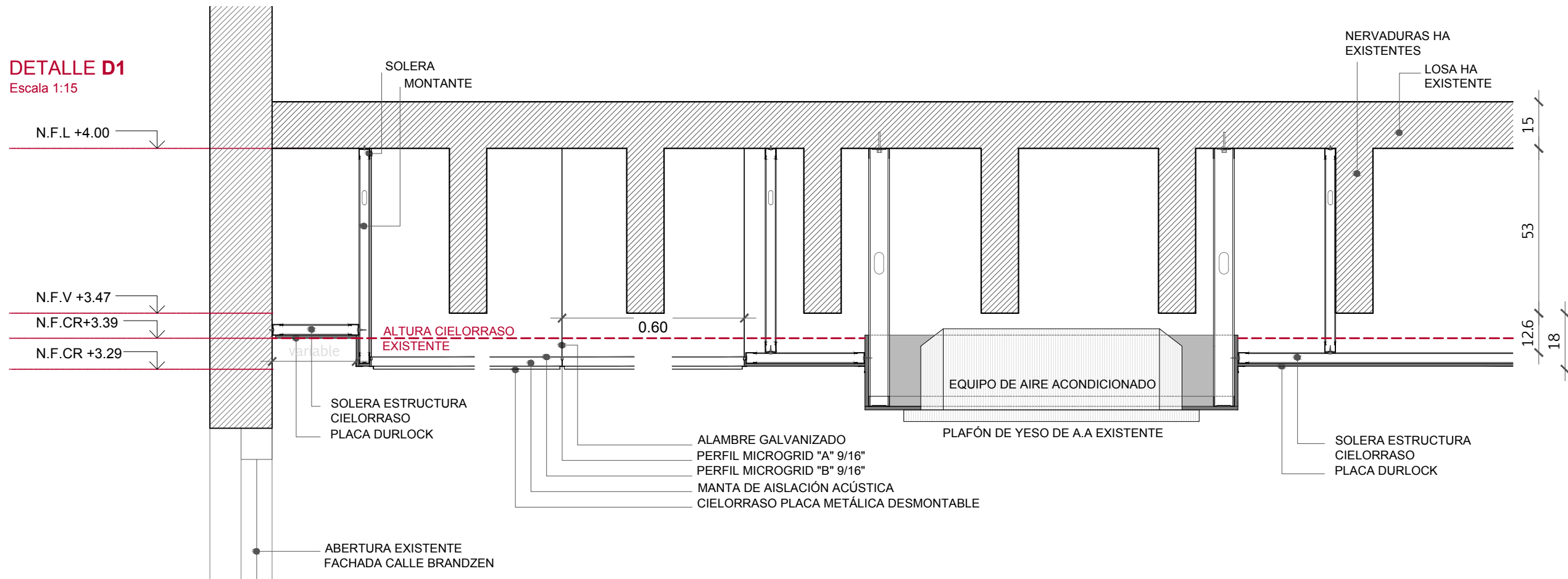

DETALLE D2

Escala 1:15

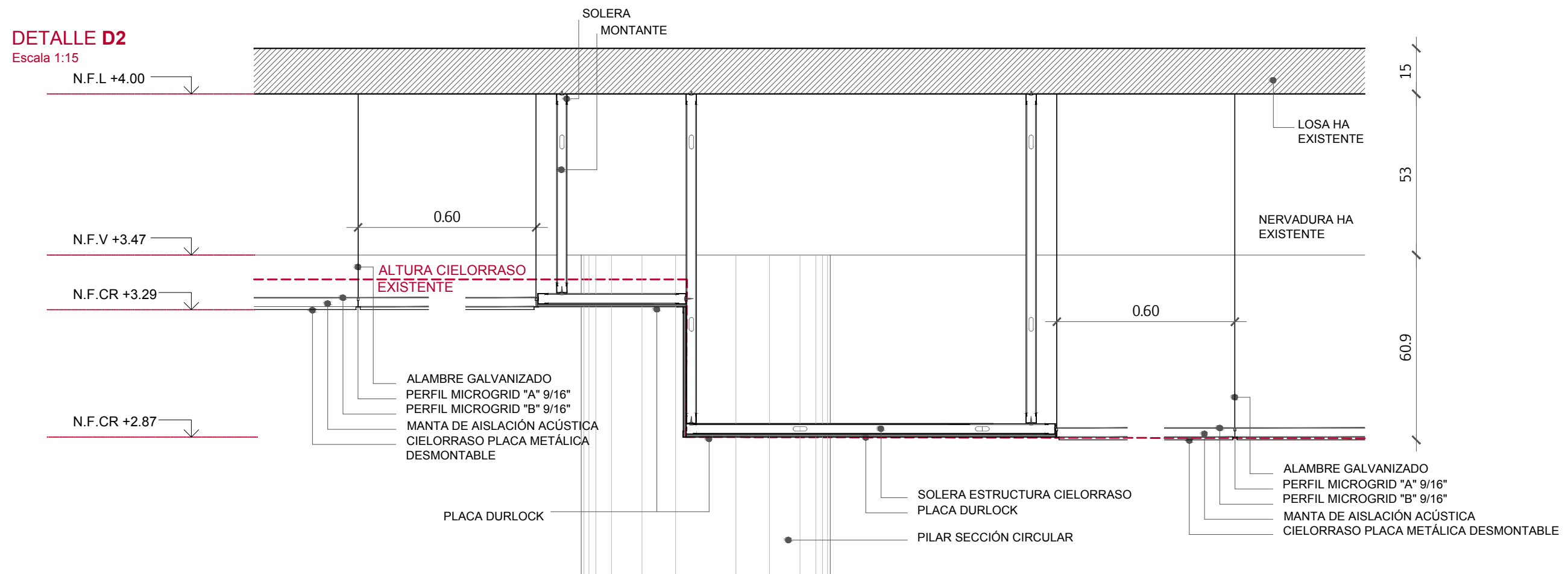

REFERENCIAS

N.F.L.	NIVEL DE FONDO DE LOSA
N.F.V.	NIVEL DE FONDO DE VIGA
N.F.CR.	NIVEL DE FONDO DE CIELORRASO



UNIVERSIDAD DE LA REPUBLICA
DIRECCION GENERAL DE ARQUITECTURA

director	ARQ. HORACIO FLORA
proyecto	ARQ. CECILIA HERNANDEZ
dibujante	ARQ. ALFONSO RODRIGUEZ / BACH. GABRIEL SALABERRY

servicio	OFICINAS CENTRALES Edificio "Banco de Cobranzas" 18 de Julio 1968 / Brandzen 1969 Centro / Cordón, Montevideo
proyecto	RELEVAMIENTO / CORTE AA - CORTE BB - CORTE CC
fecha	FEBRERO 2023
escala	1/15

lámina número

D1-D2

DETALLE D3

Escala 1:15

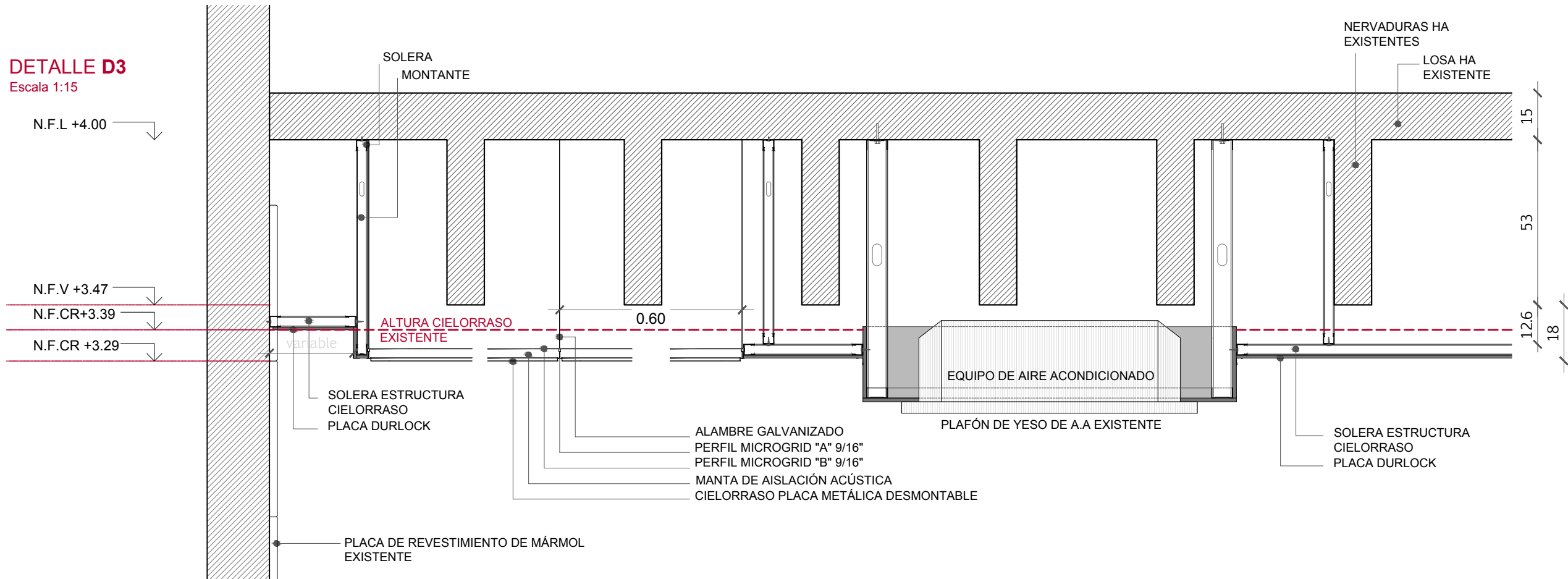

DETALLE D4

Escala 1:15

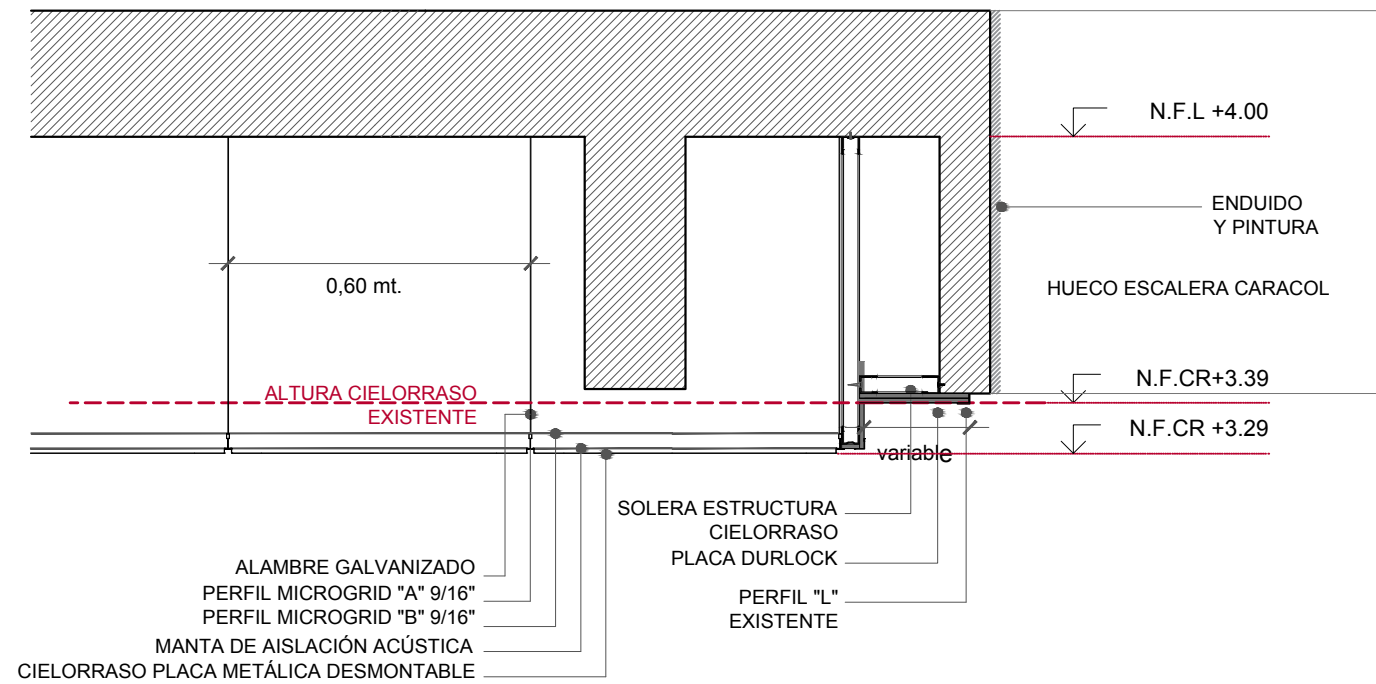

REFERENCIAS

N.F.L.	NIVEL DE FONDO DE LOSA
N.F.V.	NIVEL DE FONDO DE VIGA
N.F.CR.	NIVEL DE FONDO DE CIELORRASO



UNIVERSIDAD DE LA REPUBLICA
DIRECCION GENERAL DE ARQUITECTURA

director	ARQ. HORACIO FLORA
proyecto	ARQ. CECILIA HERNANDEZ
dibujante	ARQ. ALFONSO RODRIGUEZ / BACH. GABRIEL SALABERRY

servicio	OFICINAS CENTRALES Edificio "Banco de Cobranzas" 18 de Julio 1968 / Brandzen 1969 Centro / Cordón, Montevideo
proyecto	RELEVAMIENTO / CORTE AA - CORTE BB - CORTE CC
fecha	FEBRERO 2023
escala	1/15

lámina número

D3-D4