

PLANTA BAJA - patio posterior

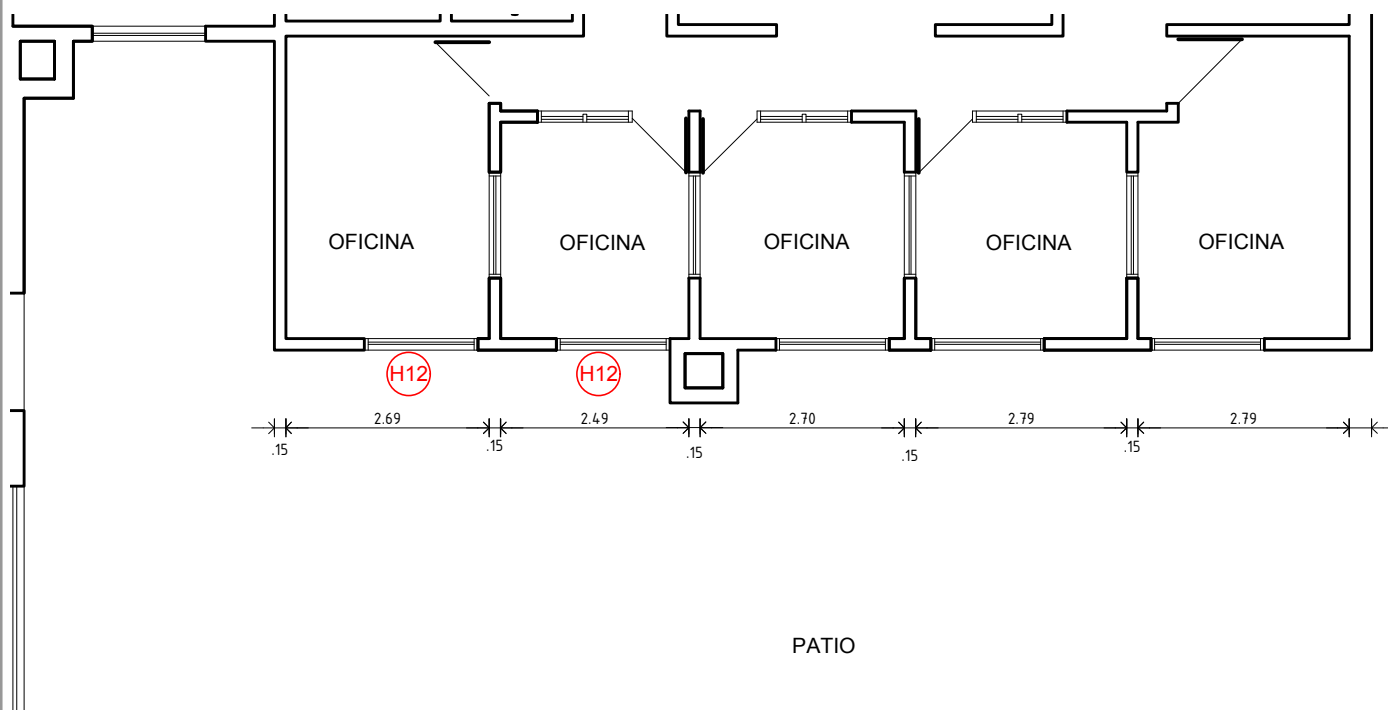

PRIMER PISO - hacia patio posterior

GERENCIA ARQUITECTURA

SECTOR ARQUITECTURA INTERIOR ZONA II

OBRA: DURAZNO - REJAS

CONTIENE: Ubicación Herreras en Patio Posterior

ESCALA

1/100

PROYECTO Arq. Stefania Solaro

DIBUJO S. Solaro

ARCHIVO

FECHA 01/2019

antel

lámina

A02

UBICACION	SARANDÍ GRANDE
DESCRIPCION	REJA FIJA

TIPO	H 1	IZ.	CANT	1
		DER.		

NOTA: TODAS LAS MEDIDAS Y CANTIDADES DEBERÁN SER VERIFICADAS EN OBRA

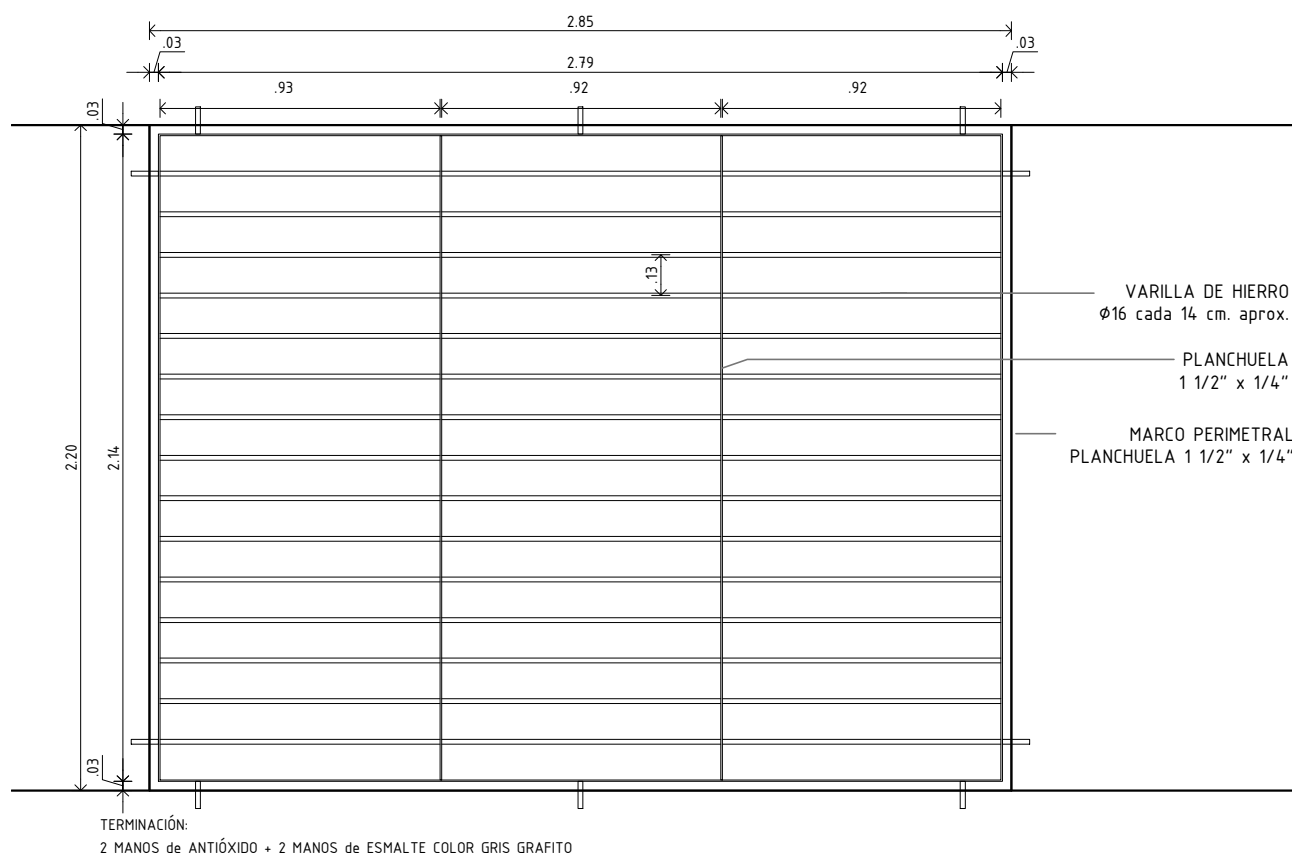

ALZADO

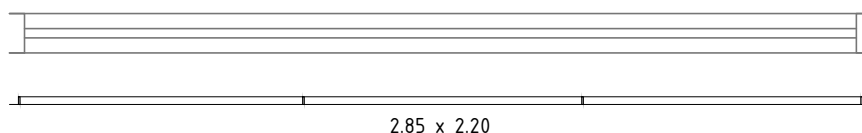

PLANTA

GERENCIA ARQUITECTURA				SECTOR ARQUITECTURA INTERIOR-ZONA 2		
OBRA: SARANDÍ GRANDE- REJAS						
CONTIENE: PLANILLA ABERTURA H1				ESCALA 1/25		lámina PH1
PROYECTO	Arq. Stefania Solaro	DIBUJO	S. Solaro	ARCHIVO	FECHA 01/2018	

UBICACION	SARANDÍ GRANDE
DESCRIPCION	PUERTA CORREDIZA

TIPO	H 2	IZ.	CANT	1
		DER.		

NOTA: TODAS LAS MEDIDAS Y CANTIDADES DEBERÁN SER VERIFICADAS EN OBRA

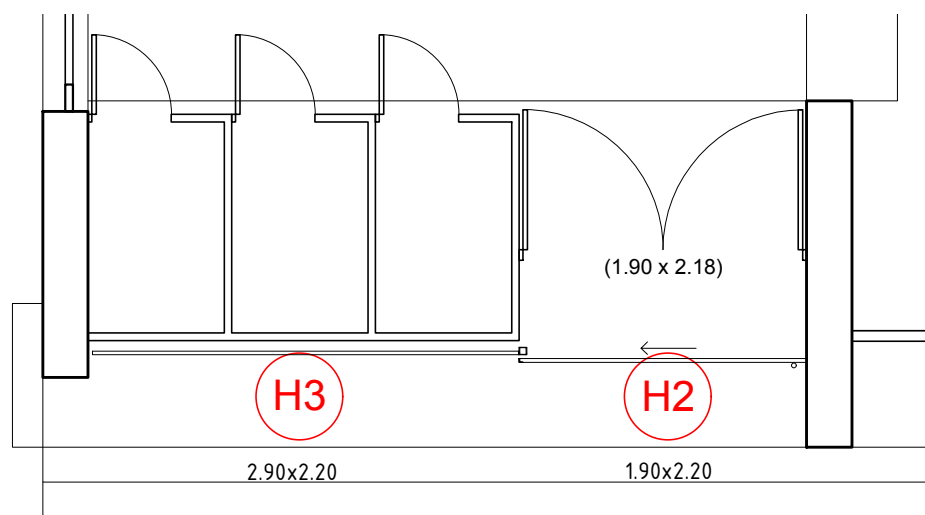
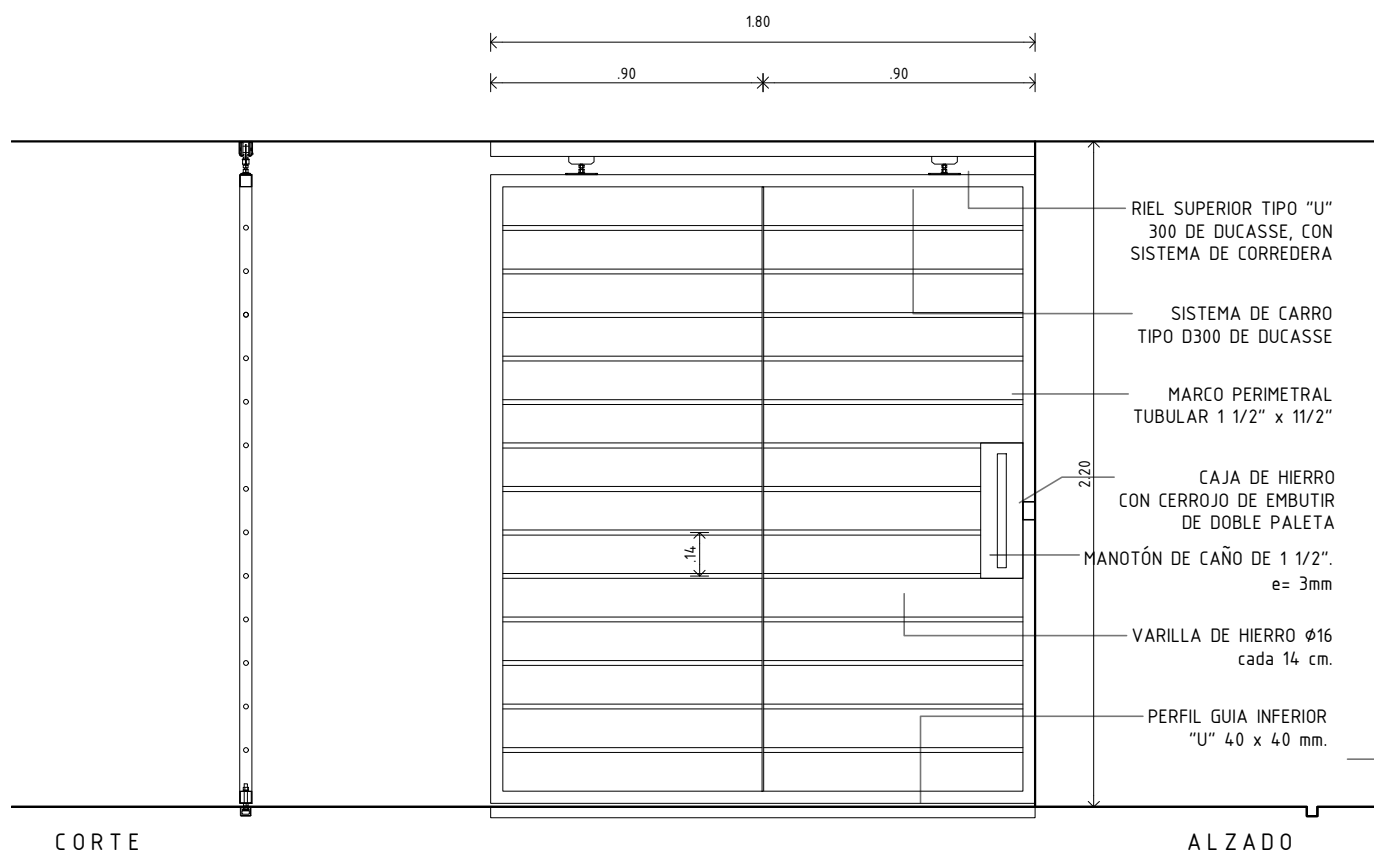

GERENCIA ARQUITECTURA

SECTOR ARQUITECTURA INTERIOR-ZONA 2

OBRA: SARANDÍ GRANDE- REJAS

CONTIENE: PLANILLA ABERTURA H2

ESCALA
1/25- 1/50

PROYECTO Arq. Stefania Solaro

DIBUJO S. Solaro

ARCHIVO

FECHA 01/2019



UBICACION	SARANDÍ GRANDE
DESCRIPCION	REJA FIJA

TIPO	H3	IZ.	CANT	1
		DER.		

NOTA: TODAS LAS MEDIDAS Y CANTIDADES DEBERÁN SER VERIFICADAS EN OBRA

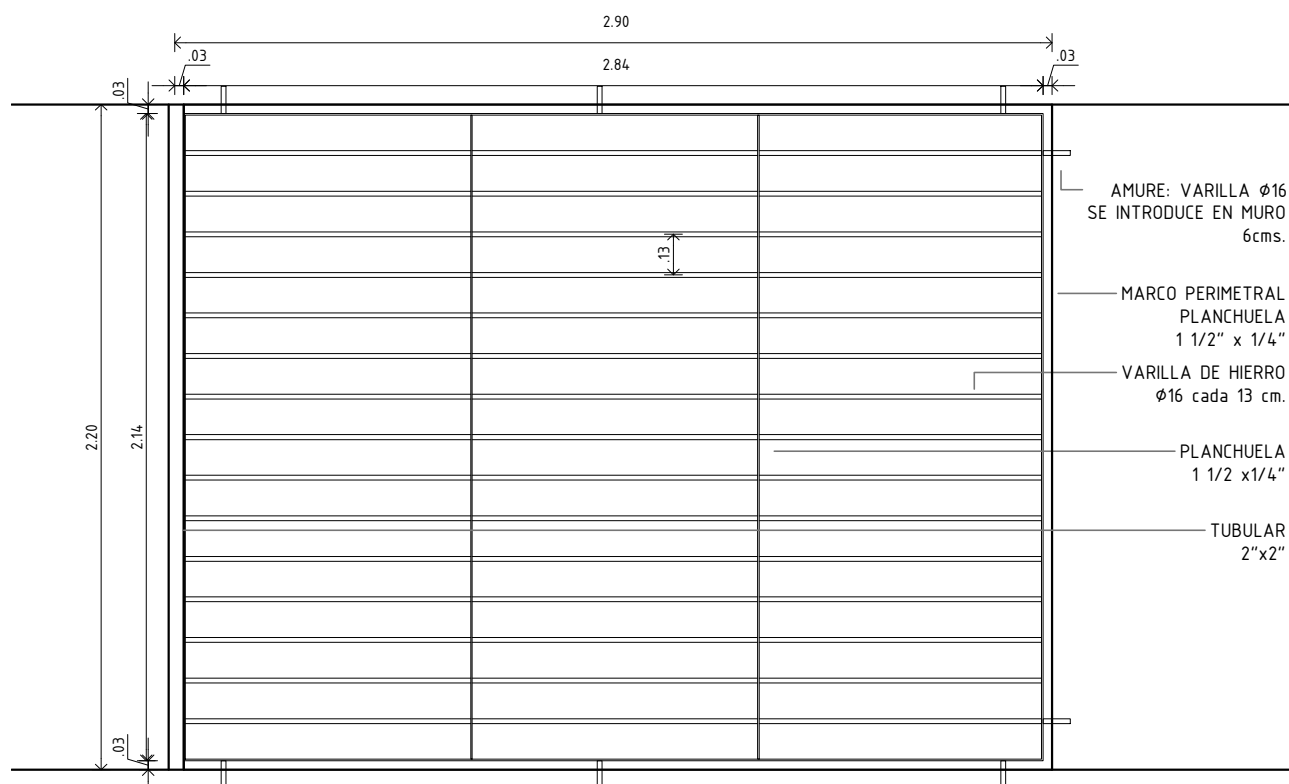

TERMINACIÓN:
2 MANOS de ANTIÓXIDO + 2 MANOS de ESMALTE COLOR GRIS GRAFITO

ALZADO

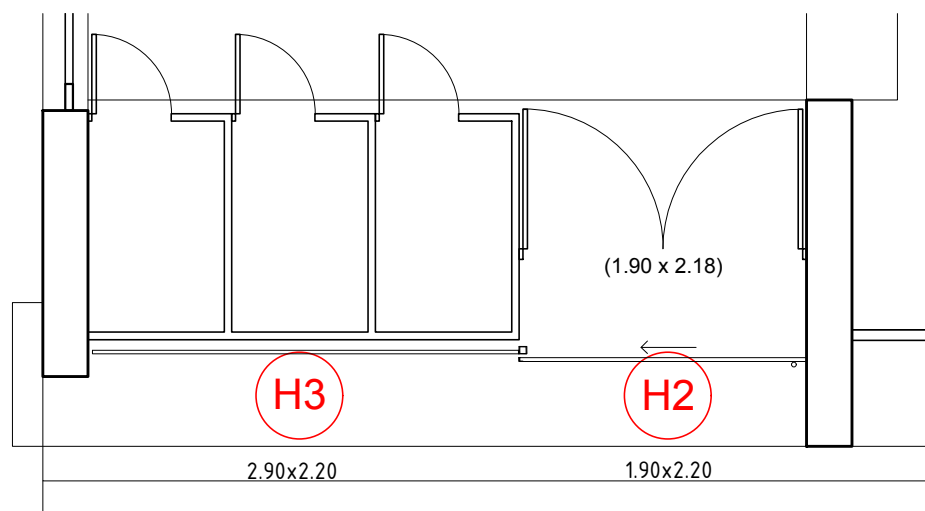

GERENCIA ARQUITECTURA

SECTOR ARQUITECTURA INTERIOR-ZONA 2

OBRA: SARANDÍ GRANDE- REJAS

CONTIENE: PLANILLA ABERTURA H3

ESCALA

1/25

PROYECTO Arq. Stefania Solaro

DIBUJO S. Solaro

ARCHIVO

FECHA 01/2019

antel

lámina

PH3

UBICACION	SARANDÍ GRANDE
DESCRIPCION	REJA FIJA

TIPO	H 4	IZ.	CANT	1
		DER.		

NOTA: TODAS LAS MEDIDAS Y CANTIDADES DEBERÁN SER VERIFICADAS EN OBRA

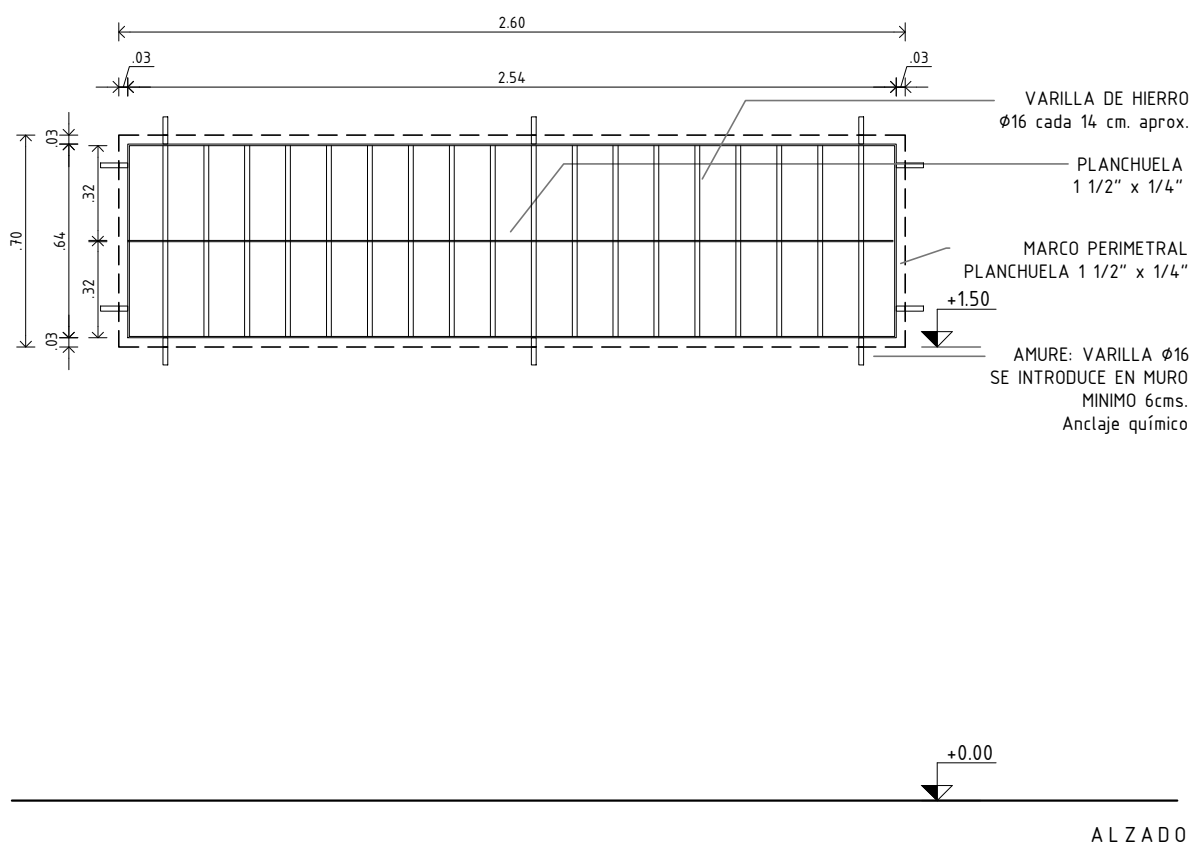

GERENCIA ARQUITECTURA

SECTOR ARQUITECTURA INTERIOR-ZONA 2

OBRA: SARANDÍ GRANDE- REJAS

CONTIENE: PLANILLA ABERTURA H4

ESCALA

1/25

PROYECTO Arq. Stefania Solaro

DIBUJO S. Solaro

ARCHIVO

FECHA 01/2019

lámina

antel

PH4

UBICACION	SARANDÍ GRANDE
DESCRIPCION	REJA FIJA

TIPO	H 5	IZ.	CANT	2
		DER.		

NOTA: TODAS LAS MEDIDAS Y CANTIDADES DEBERÁN SER VERIFICADAS EN OBRA

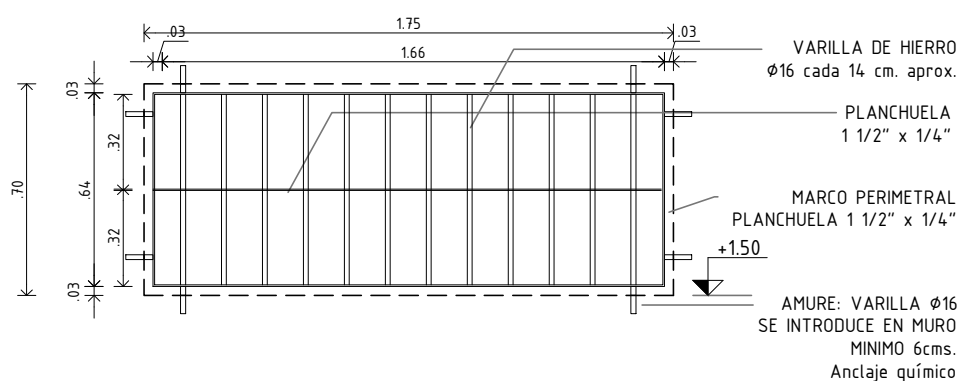

+0.00

ALZADO

GERENCIA ARQUITECTURA

SECTOR ARQUITECTURA INTERIOR-ZONA 2

OBRA: SARANDÍ GRANDE- REJAS

CONTIENE: PLANILLA ABERTURA H5

ESCALA

1/25

PROYECTO Arq. Stefania Solaro

DIBUJO S. Solaro

ARCHIVO

FECHA 01/2019

antel

lámina

PH5

UBICACION	SARANDÍ GRANDE
DESCRIPCION	REJA FIJA

TIPO	H 6	IZ.	CANT	1
		DER.		

NOTA: TODAS LAS MEDIDAS Y CANTIDADES DEBERÁN SER VERIFICADAS EN OBRA

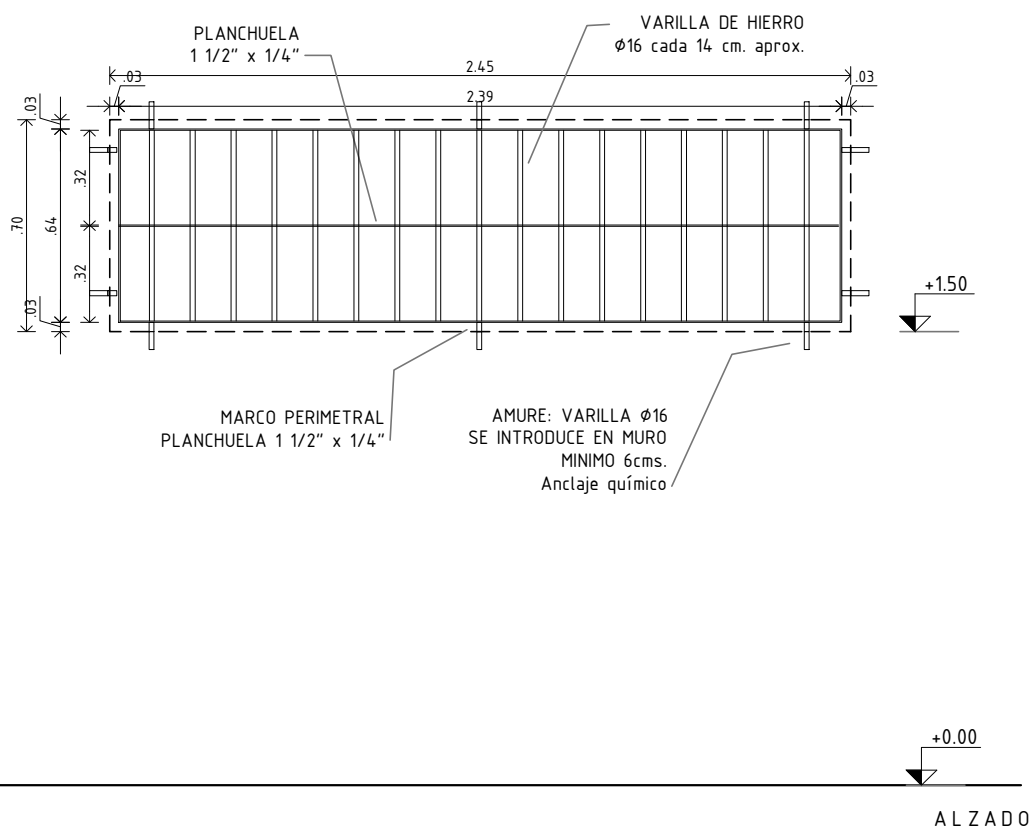

GERENCIA ARQUITECTURA

SECTOR ARQUITECTURA INTERIOR-ZONA 2

OBRA: SARANDÍ GRANDE- REJAS

CONTIENE: PLANILLA ABERTURA H6

ESCALA

1/25

PROYECTO Arq. Stefania Solaro

DIBUJO S. Solaro

ARCHIVO

FECHA 01/2019

antel

lámina

PH6

UBICACION	SARANDÍ GRANDE
DESCRIPCION	PUERTA DOBLE HOJA

TIPO	H 7	IZ.	CANT	2
		DER.		

NOTA: TODAS LAS MEDIDAS Y CANTIDADES DEBERÁN SER VERIFICADAS EN OBRA

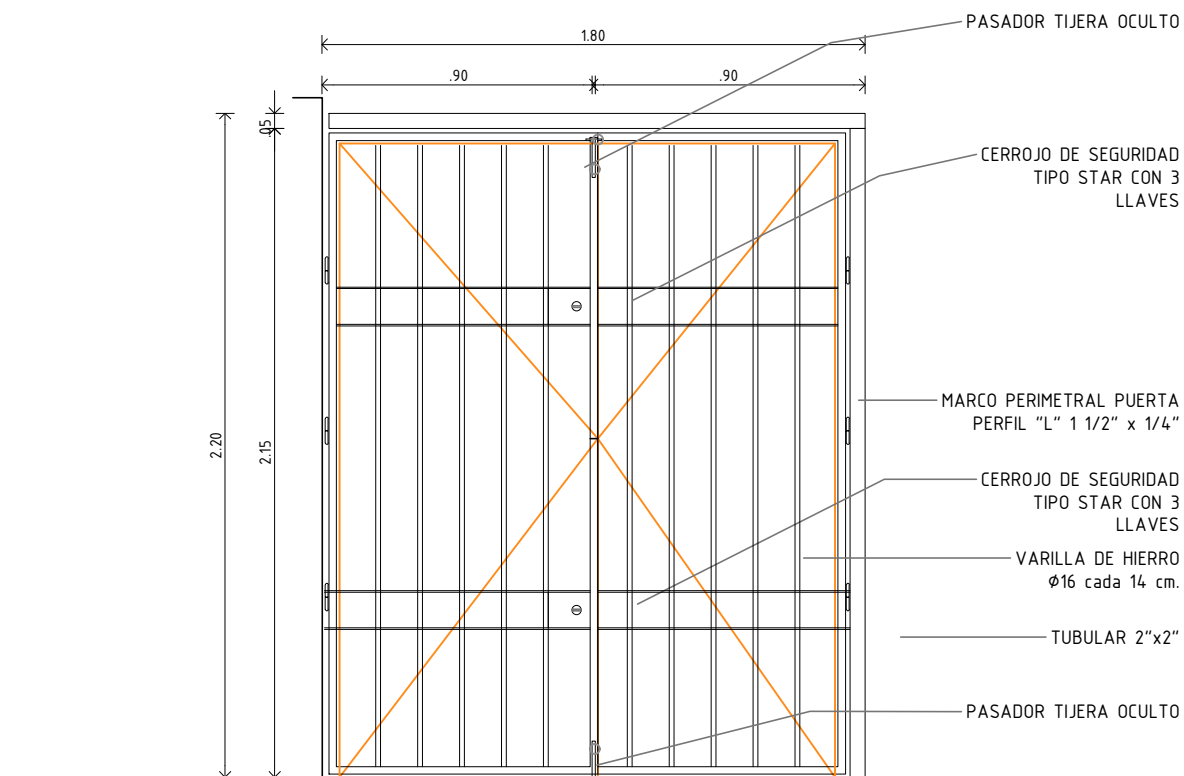

ALZADO

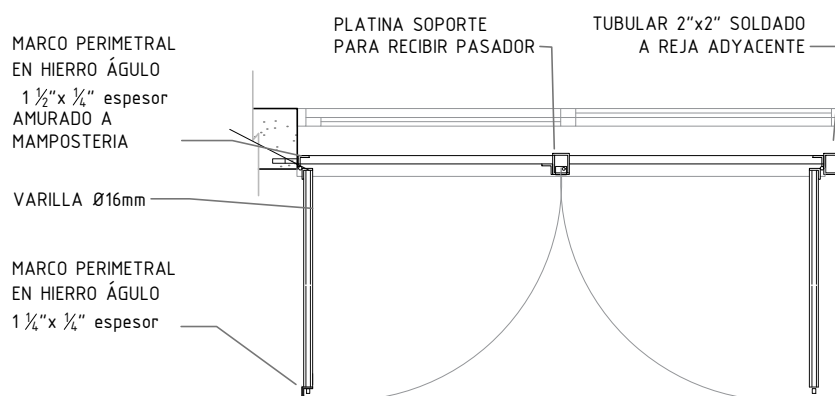

PLANTA

GERENCIA ARQUITECTURA

SECTOR ARQUITECTURA INTERIOR-ZONA 2

OBRA: SARANDÍ GRANDE- REJAS

CONTIENE: PLANILLA ABERTURA H7

ESCALA

1/25

PROYECTO Arq. Stefania Solaro

DIBUJO S. Solaro

ARCHIVO

FECHA 01/2019

antel

lámina

PH7

UBICACION	SARANDÍ GRANDE
DESCRIPCION	PUERTA DOBLE HOJA

TIPO	H 8	IZ.	CANT	1
		DER.		

NOTA: TODAS LAS MEDIDAS Y CANTIDADES DEBERÁN SER VERIFICADAS EN OBRA

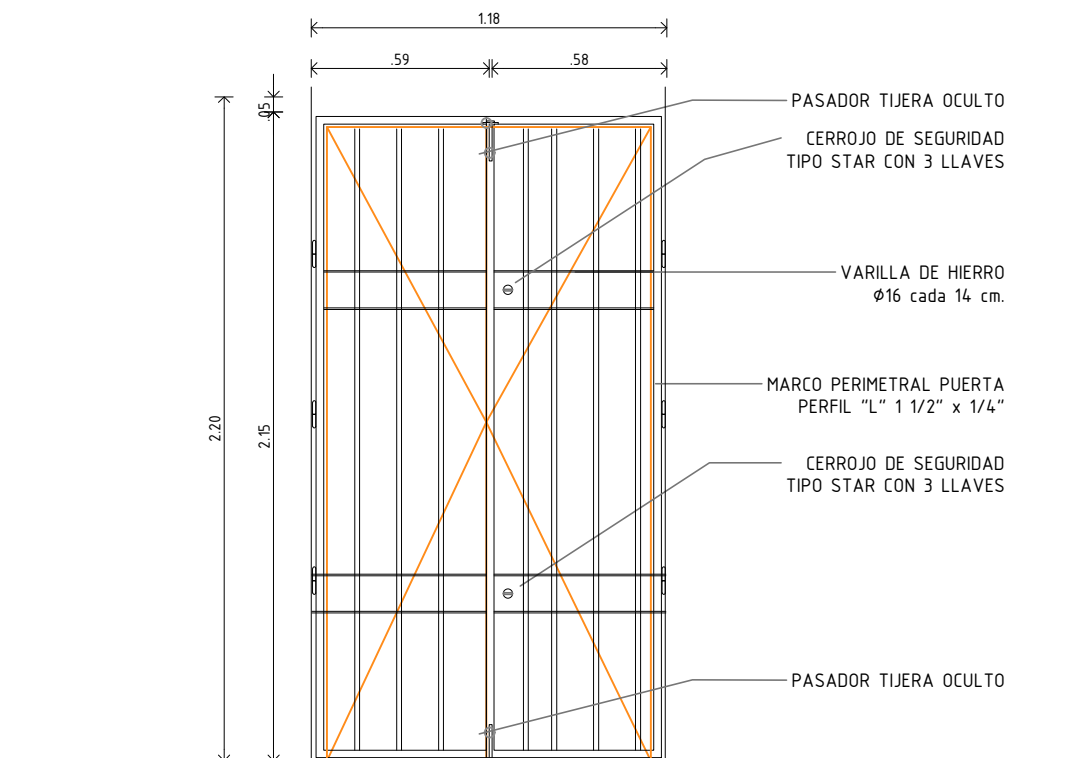

ALZADO

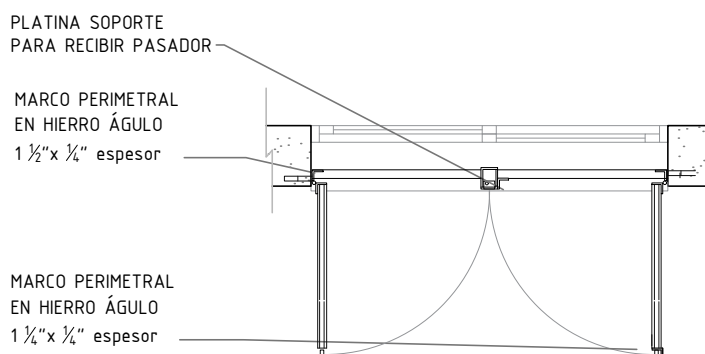

PLANTA

GERENCIA ARQUITECTURA

SECTOR ARQUITECTURA INTERIOR-ZONA 2

OBRA: SARANDÍ GRANDE- REJAS

CONTIENE: PLANILLA ABERTURA H8

ESCALA

1/25

PROYECTO Arq. Stefania Solaro

DIBUJO S. Solaro

ARCHIVO

FECHA 01/2019

antel

lámina

PH8

UBICACION	SARANDÍ GRANDE
DESCRIPCION	REJA FIJA

TIPO	H 9	IZ.	CANT	1
		DER.		

NOTA: TODAS LAS MEDIDAS Y CANTIDADES DEBERÁN SER VERIFICADAS EN OBRA

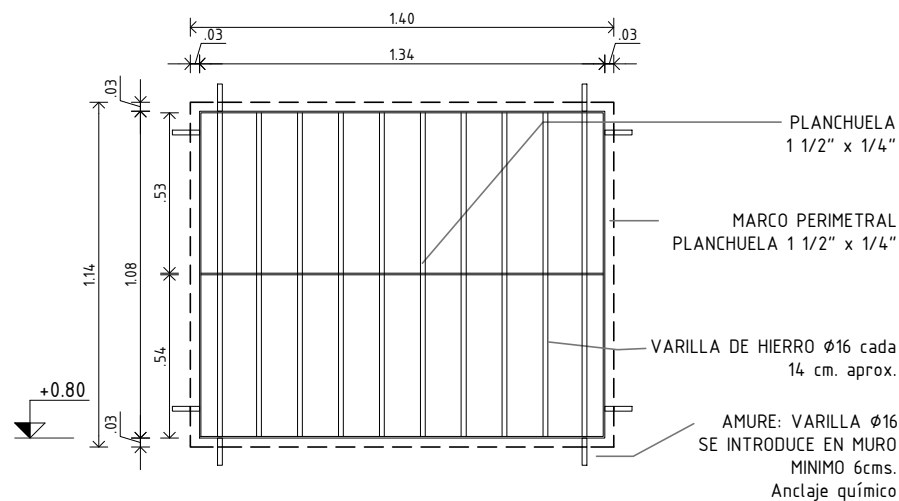

±0.00

ALZADO

GERENCIA ARQUITECTURA

SECTOR ARQUITECTURA INTERIOR-ZONA 2

OBRA: SARANDÍ GRANDE- REJAS

CONTIENE: PLANILLA ABERTURA H9

ESCALA

1/25

PROYECTO Arq. Stefania Solaro

DIBUJO S. Solaro

ARCHIVO

FECHA 01/2019

antel

lámina

PH9

UBICACION	CENTRAL DURAZNO
DESCRIPCION	HOJA BATIENTE + HOJA FIJA

TIPO	H 1 0	IZ 1 .	CANT	2
		DER. 1		

NOTA: TODAS LAS MEDIDAS Y CANTIDADES DEBERÁN SER VERIFICADAS EN OBRA

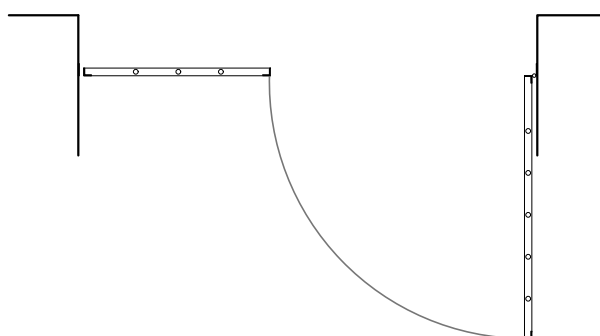
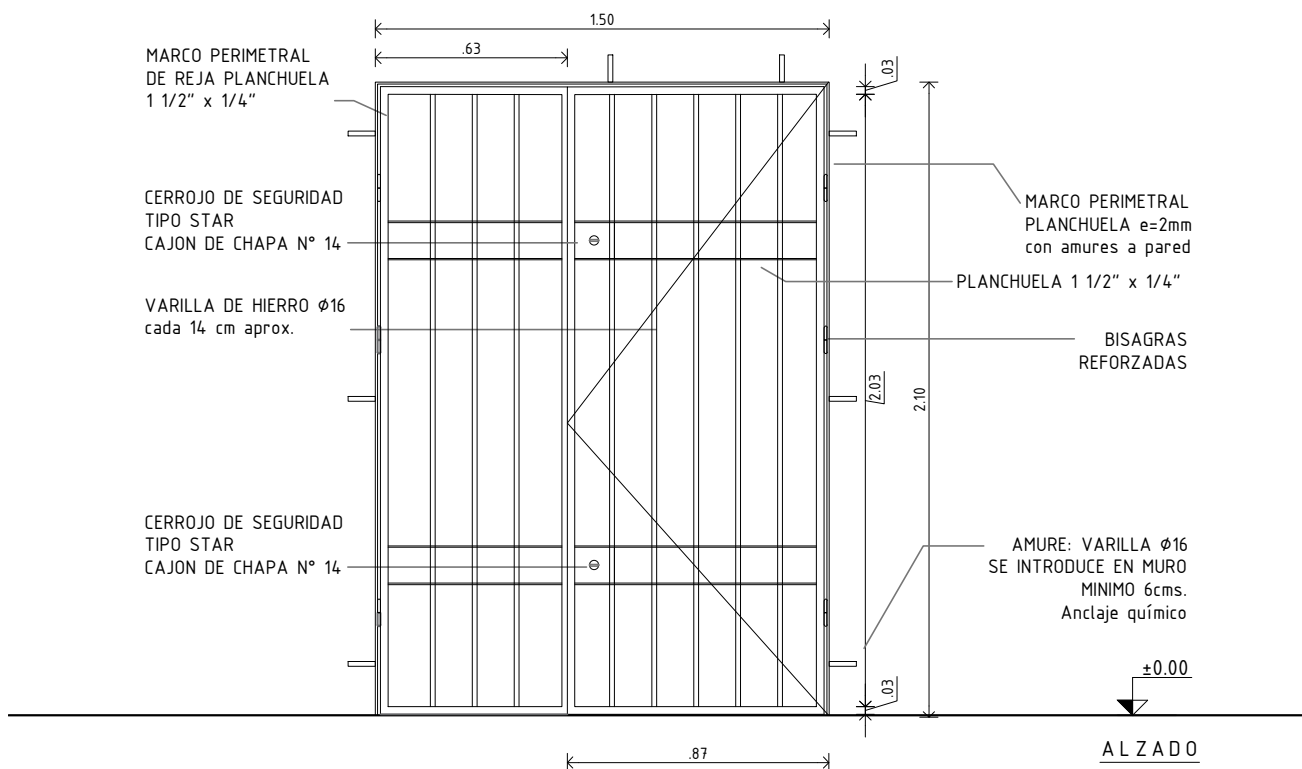

GERENCIA ARQUITECTURA

SECTOR ARQUITECTURA INTERIOR-ZONA 2

OBRA: DURAZNO - REJAS

CONTIENE: PLANILLA ABERTURA H10

ESCALA

1/25

PROYECTO Arq. Stefania Solaro

DIBUJO S. Solaro

ARCHIVO

FECHA 01/2019

antel

lámina

PH10

UBICACION	CENTRAL DURAZNO
DESCRIPCION	REJA FIJA

TIPO	H 1 1	IZ.	CANT	4
		DER.		

NOTA: TODAS LAS MEDIDAS Y CANTIDADES DEBERÁN SER VERIFICADAS EN OBRA

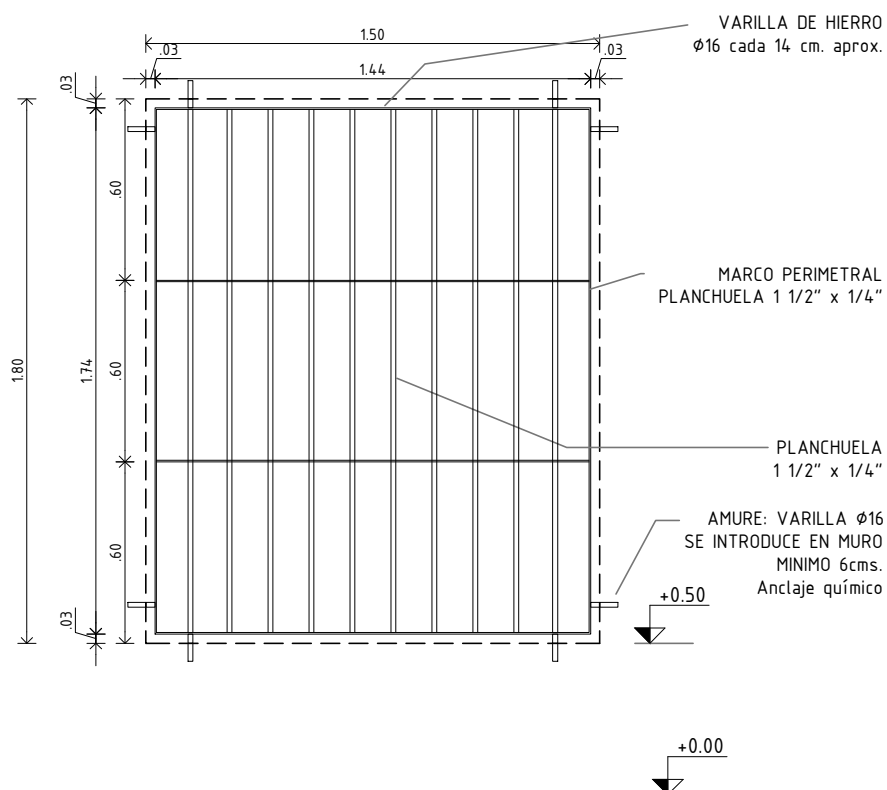

ALZADO

GERENCIA ARQUITECTURA

SECTOR ARQUITECTURA INTERIOR-ZONA 2

OBRA: DURAZNO - REJAS

CONTIENE: PLANILLA ABERTURA H11

PROYECTO Arq. Stefania Solaro

DIBUJO S. Solaro

ARCHIVO

ESCALA

1/25

FECHA 01/2019

antel

lámina

PH11

UBICACION	CENTRAL DURAZNO
DESCRIPCION	REJA FIJA

TIPO	H 1 2	IZ.	CANT	2
		DER.		

NOTA: TODAS LAS MEDIDAS Y CANTIDADES DEBERÁN SER VERIFICADAS EN OBRA

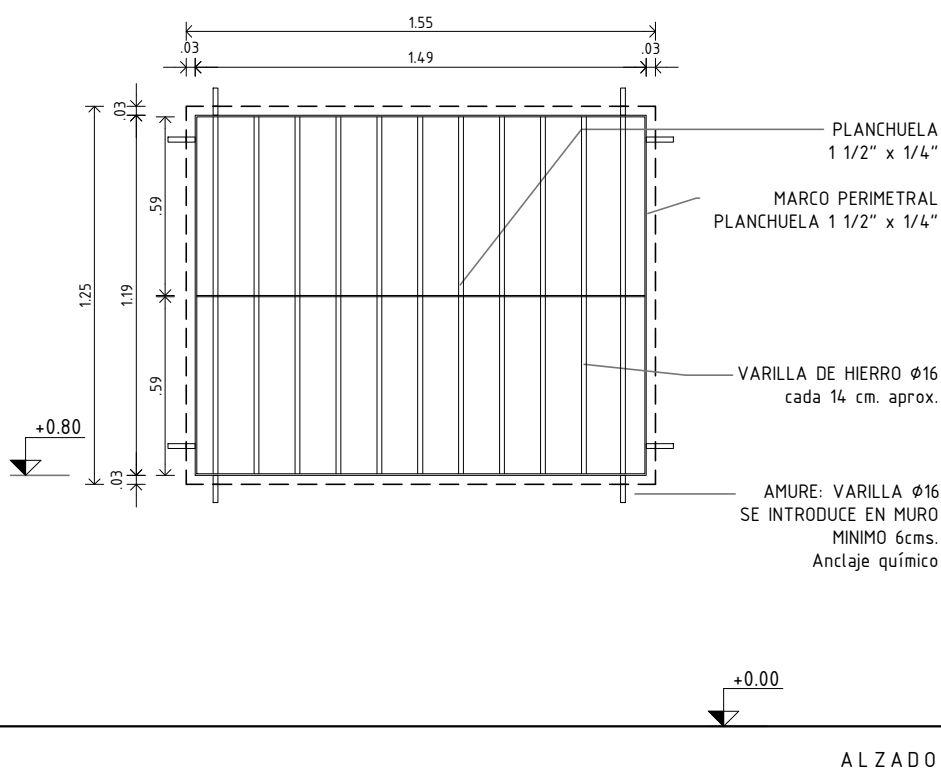

GERENCIA ARQUITECTURA

SECTOR ARQUITECTURA INTERIOR-ZONA 2

OBRA: DURAZNO - REJAS

CONTIENE: PLANILLA ABERTURA H12

ESCALA

1/25

PROYECTO Arq. Stefania Solaro

DIBUJO S. Solaro

ARCHIVO

FECHA 01/2019

antel

lámina

PH12