

FACHADA ACTUAL

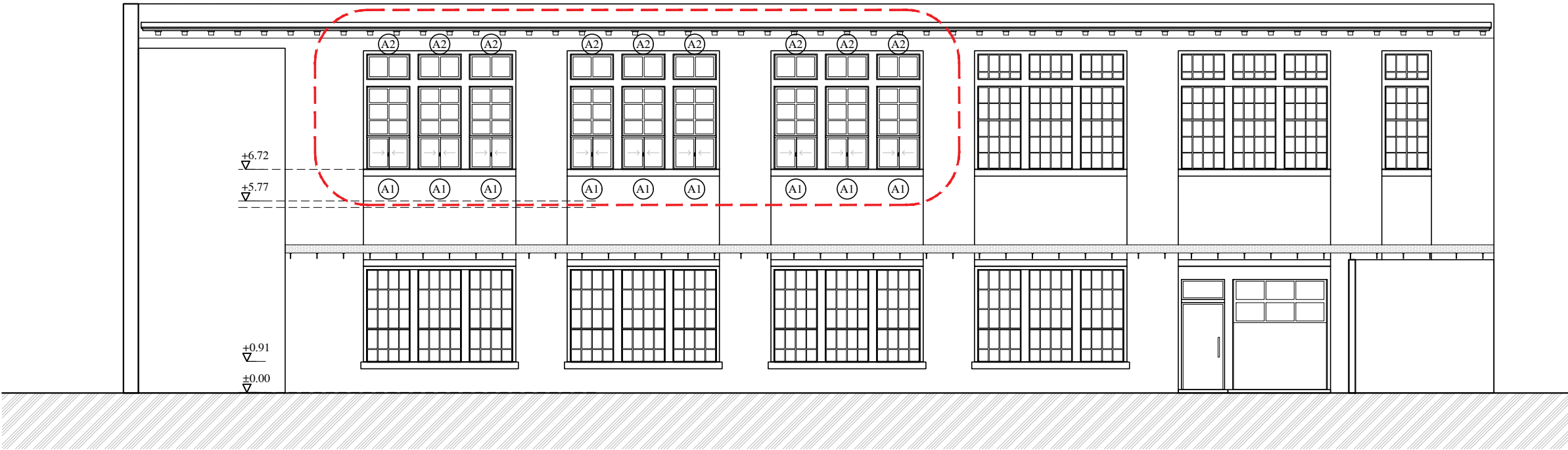

FACHADA NUEVA

NOTAS:  
Las medidas se retificarán en obra



**INGENIERIA CIVIL & ARQUITECTURA**  
Planificación y Ejecución de Obras Civiles



**UTE**

TEMA:  
**EX - IMPO**  
**CAMBIO DE ABERTURAS**

DEPTO.: MONTEVIDEO  
LOCALIDAD: MONTEVIDEO

CONTIENE:  
**ALBAÑILERÍA**  
**FACHADA RONDEAU**

DEPARTAMENTO DE PROYECTOS Y OBRAS CIVILES

PLANO N° :  
**PA 5703**

SUSTITUYE A:  
PLANO N° :

DIBUJÓ	A.T. ALAN FELDKAMP		
COLABORÓ			
PROYECTISTA	ARQ. PAULO LECCHIO		
JEFE DEPARTAMENTO	ARQ. SANDRA DE LEÓN		
SUB-GERENTE	ING. ALVARO VIGNOLO		
ARCHIVO: IMPO - Ventanas fachada CARPETA: TIC-MVD-EDIFICIO EX IMPO-YXXXXX-CAMBIO DE ABERTURAS-PN6603-2018-G1			
V° B°	FECHA: JULIO - 2018	ESCALAS: 1:150	A3