UNIT A1
594x841

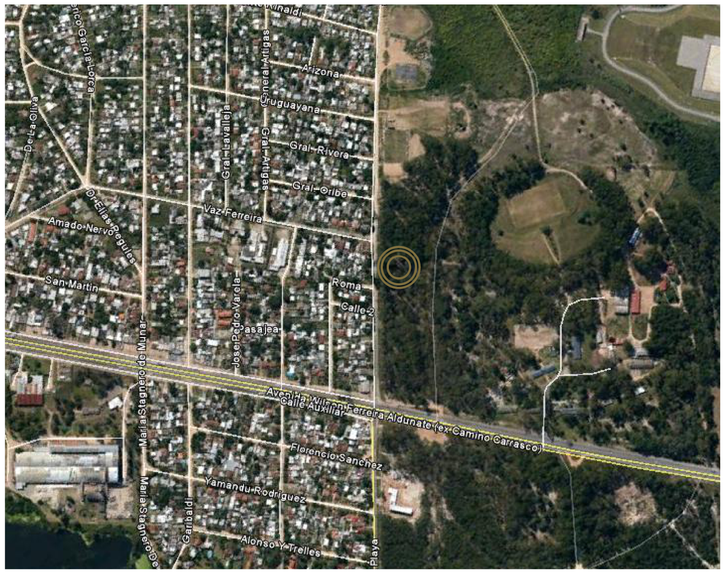

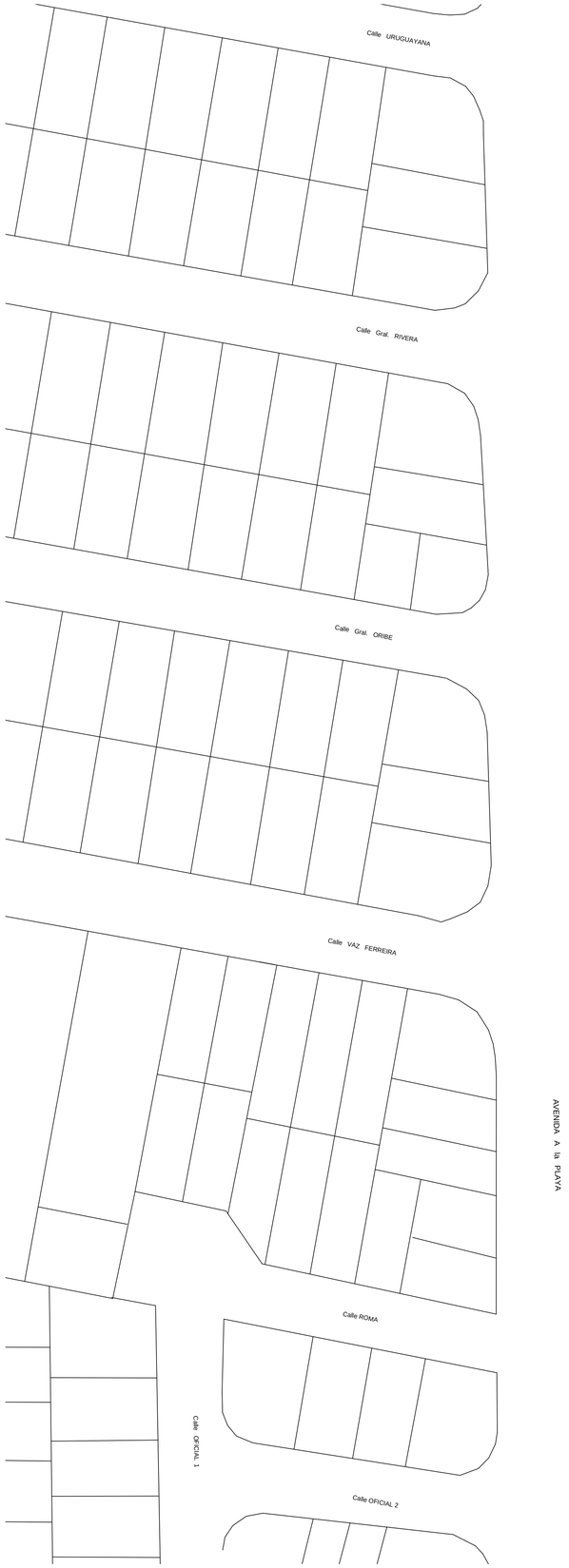

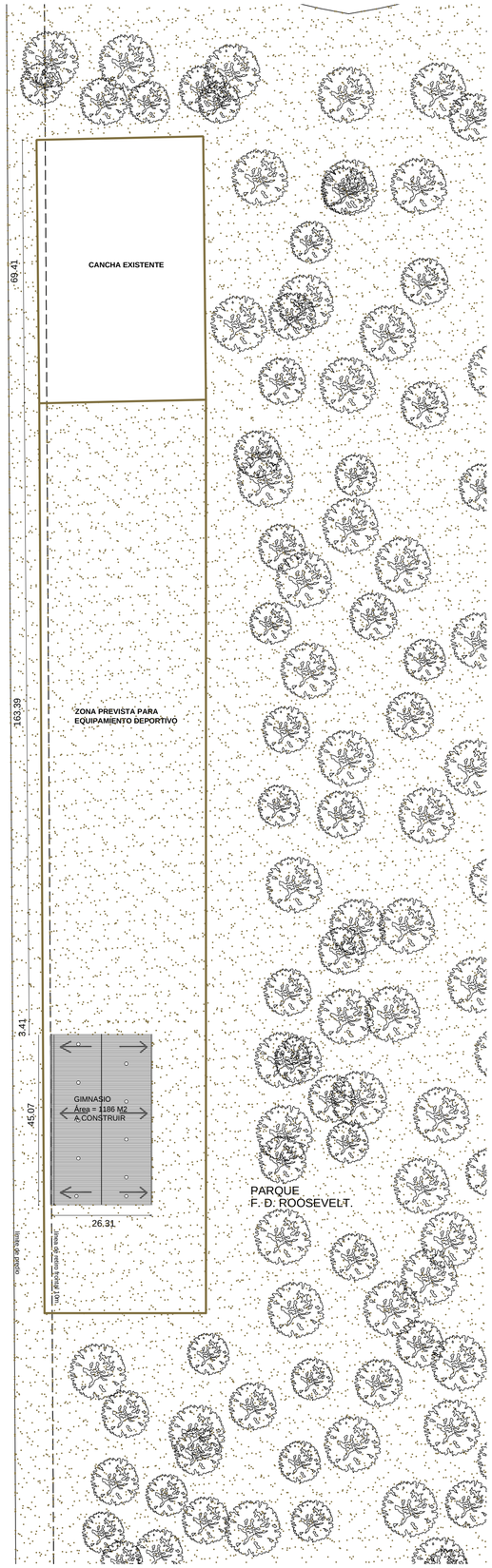

PLANTA DE UBICACIÓN / esc. 1:750

OBSERVACIONES :

N

CODIGOS :

NOTA: Los presentes gráficos corresponden a anteproyecto y propuesta de implantación no son "Proyecto Ejecutivo"

VERSIÓN	FECHA	OBSERVACIONES

Intendencia de Canelones

Proyecto: Gimnasio Paso Carrasco

Ubicación: Av. a la Playa esq. Vaz Ferreira
Pque. Roosevelt, fracción 1, subfracción 1.01

PLANO : PLANO DE UBICACIÓN
Esc. 1:750

IC

ETAPA : Licitación Abreviada 2017

LÁMINA: Ub01