

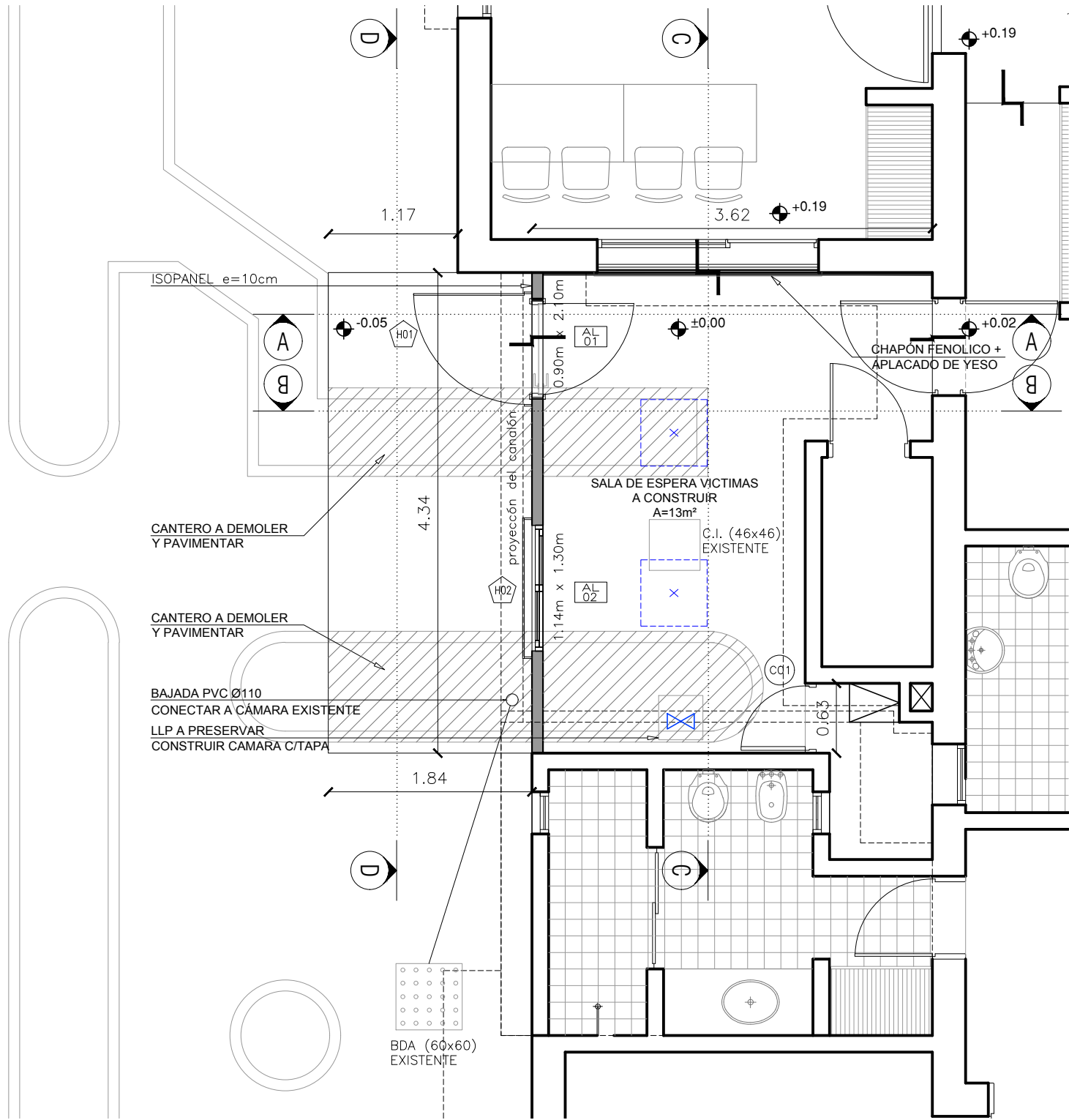



PATIO



REFERENCIAS:

-  a demoler
-  a construir
-  Luminaria panel LED 60x60 de adosar en cielorraso.

PODER JUDICIAL

División Arquitectura - Julio Herrera y Obes 1192
tel: 1907 int. 4530-4535 | fax: 2901 3978

Obra:	Sala de Espera Víctimas Violencia Doméstica Jdo. Lto. 1º, 2º y 6º Turno / I.T.F.		
Ubicación:	LAVALLEJA 156 / ROCHA		
Rubro:	ALBAÑILERÍA Y ELÉCTRICA		
Lámina:	PLANTA - -		
Código:	A_02		

Fecha:	01/09/2022	Ayudante:	C. Pirez
Escala:	1/50	Arquitecto:	V. Gianelli / L.liz

NOMBRE DE ARCHIVO
z:\dom\rocha\rocha\lavalaja 156-jdo.1º,2º,6º t y eq,técnico\información general\planos\2022-09-09-juzgado penal rocha.dwg