

DETALLE SUGERIDO
ARMADO DE ESCALERA

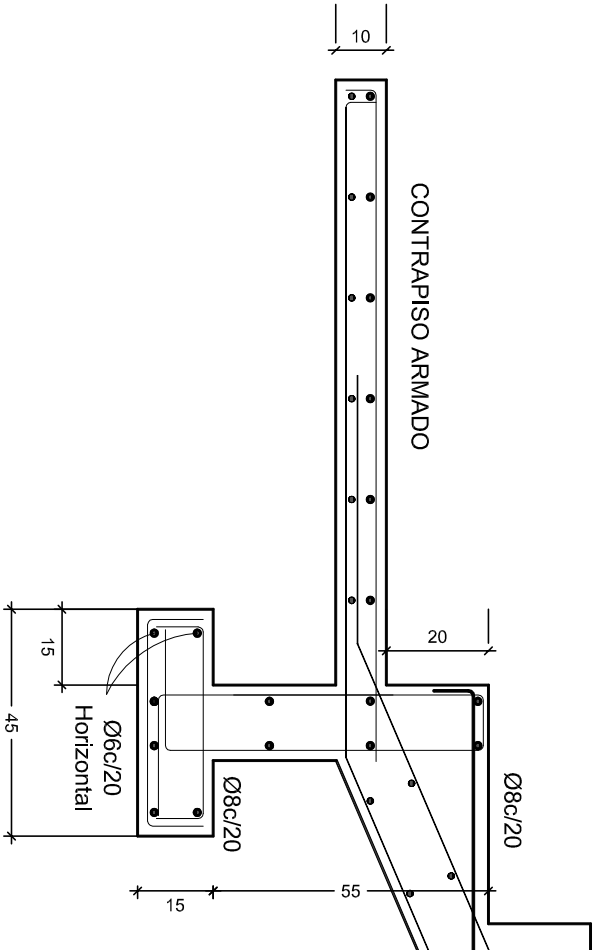

PODER JUDICIAL

División Arquitectura - Julio Herrera y Obes 1192
tel: 1907 Int. 4530-4535 | fax: 2901 3978

Obr:	CENTRO de JUSTICIA		
Ubicación:	Rivadavia 373 - Colonia -		
Rubro:	ALBAÑILERIA		
Lóminar:	PLANTA y CORTES EN VEREDA PERIMETRAL		
Código:	LÁMINA 03		
Fecha:	25/05/2022	Ayudante:	Ana Laura Curbelo
Escala:	1/75	Arquitecto:	Mo. Isabel García V.
NOMBRE DE ARCHIVO			
z1_dome_codigo_nombre_iniciado_373_colonia_1907_2901_centro_de_justicia_informacion_general_planes_cortes_de_justicia.dwg			

ESTE DOCUMENTO CONTIENE INFORMACIÓN PROPIEDAD DE LA DIVISIÓN ARQUITECTURA DEL PODER JUDICIAL. SU REPRODUCCIÓN TOTAL, PARCIAL, SIN SU AUTORIZACIÓN ESCRITA, ESTÁ PROHIBIDA.