

**CORTE 3-3**  
escala 1:100

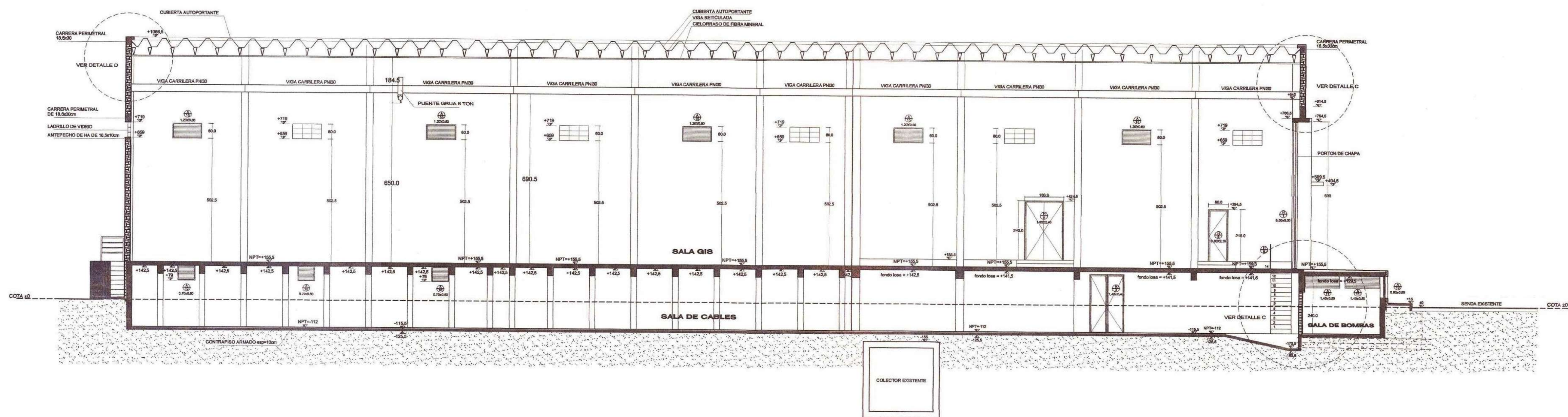

**CORTE 4-4**  
escala 1:100

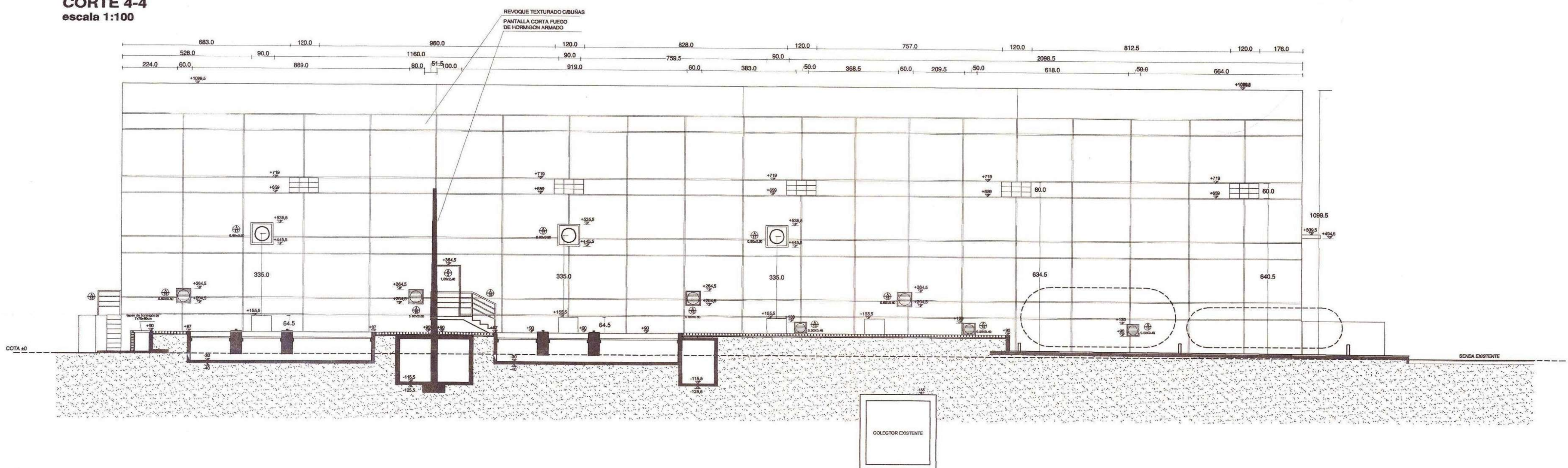

**FACHADA ESTE**  
escala 1:100

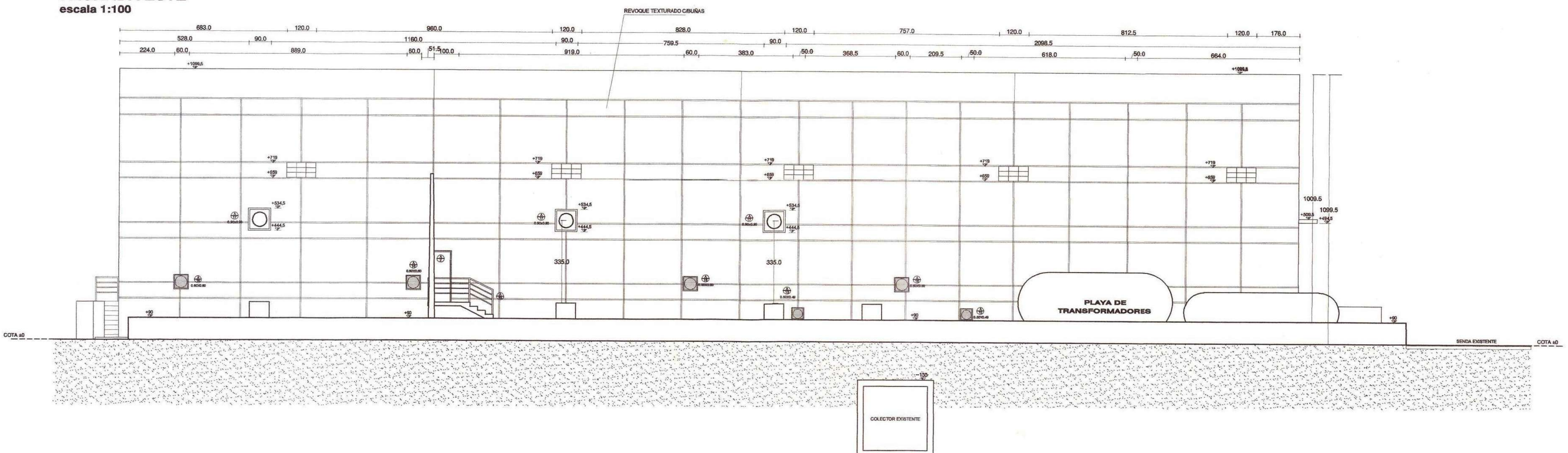

**DETALLES DE MUROS PLANTA**

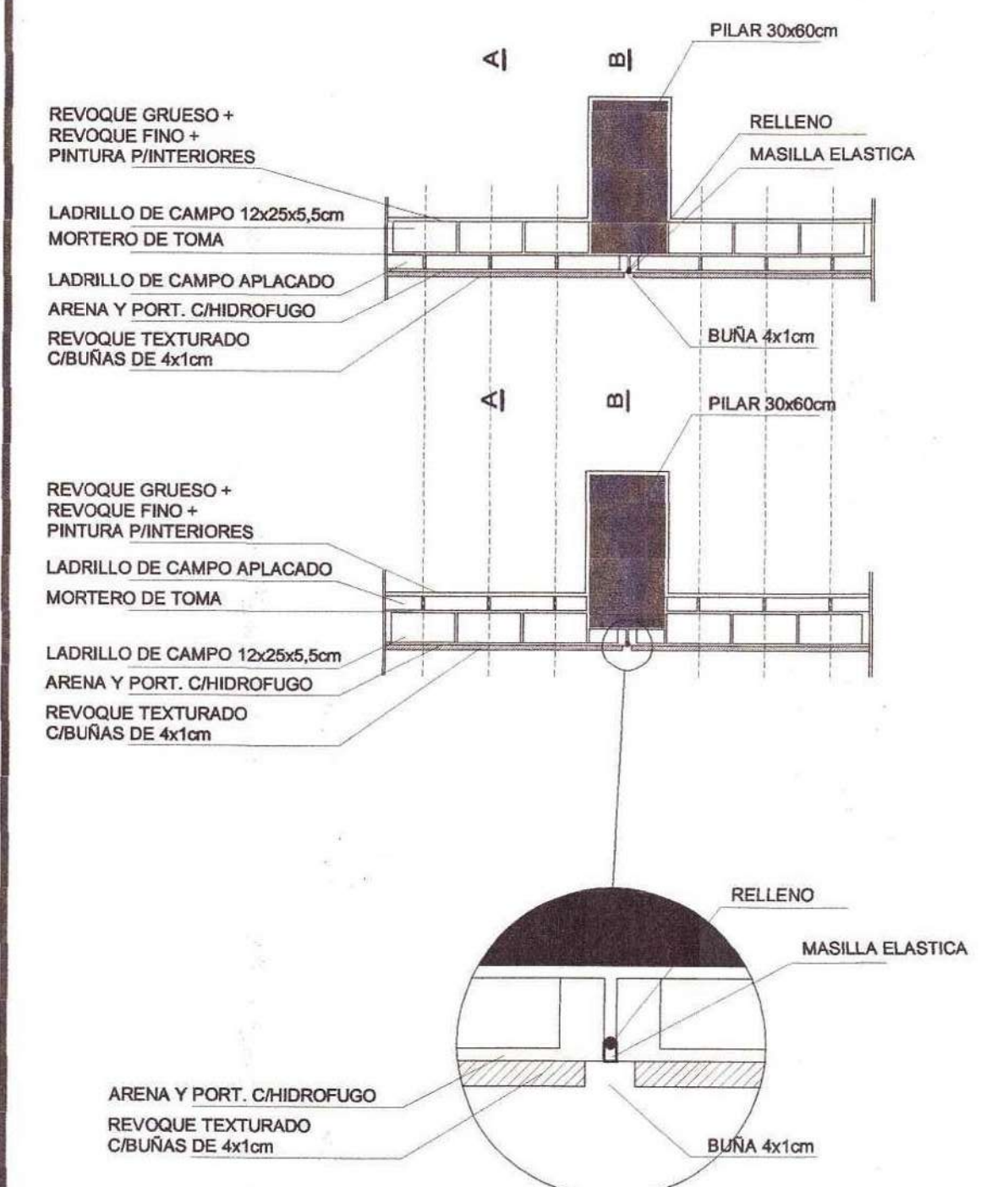

**ALZADO**

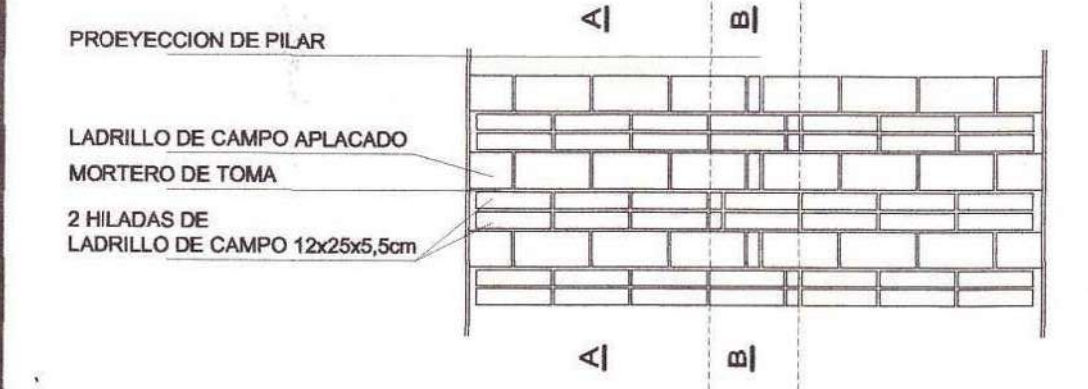

**CORTE A-A**



**CORTE B-B**

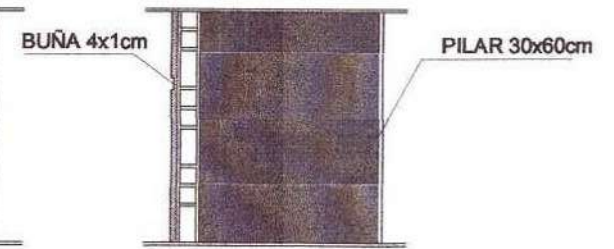

**DETALLE DE BUÑA**



DOCUMENTACION  
CONTROLADA

Nº REVISION	MODIFICACION	FECHA	DESBLANTE	APROBADO
1	Segun especificación FF00004-A, revisión del 7/05/02 punto 6 y 7	13/05/02	CC	CC
2	Se agregan líneas en planta de transformadores, se eliminan placas de fachada	12/05/02	CC	CC
3	Se reemplazan las aberturas, se modifican buñas	09/03/03	CC	CC
4	Segun solicitud de modificación Nº12	12/05/03	FS	SB

<b>UTE</b> SUBGERENCIA DE PROYECTOS GERENCIA DE SECTOR INGENIERIA CIVIL Y ARQUITECTURA LICITACION INTERNACIONAL Nº FFB ESTACION E ANTEPROYECTO: ARO MARIA CELIA ABAL, ARO ROBERTO CANTON		<b>GMT</b> G. M. Instalaciones S.R.L. <small>PO BOX 101 - CHICLA - VAL DE SAN JUAN - BOLIVIA</small>	
<b>A 6</b>	<b>ALBAÑILERIA</b>	ESCALA 1:100	FECHA DISEÑO 06/02
FF0006-4	CORTES 3-3, 4-4 Y FACHADA ESTE	ARQ. CECILIA OLIVERO	REVISOR CC