

Listado de láminas AZOTEA POLO						
lámina	nombre	tema	escala	tamaño hojas	Nº hojas	nombre de archivo
Relevamiento						
A_100	PLANTA DE UBICACIÓN	identifica sector de actuación	1_1000	A3	1	A_PT_AZ_100_1
RE_600	RELEVAMIENTO FOTOGRÁFICO	Relevamiento de área de trabajo	1_100	A3	1	RE_PT_AZ_600_01
Albañilería						
A_600	PLANTA AZOTEA	proyecto azotea y detalles	1_100, 1_20	A3	1	A_PT_AZ_600_01

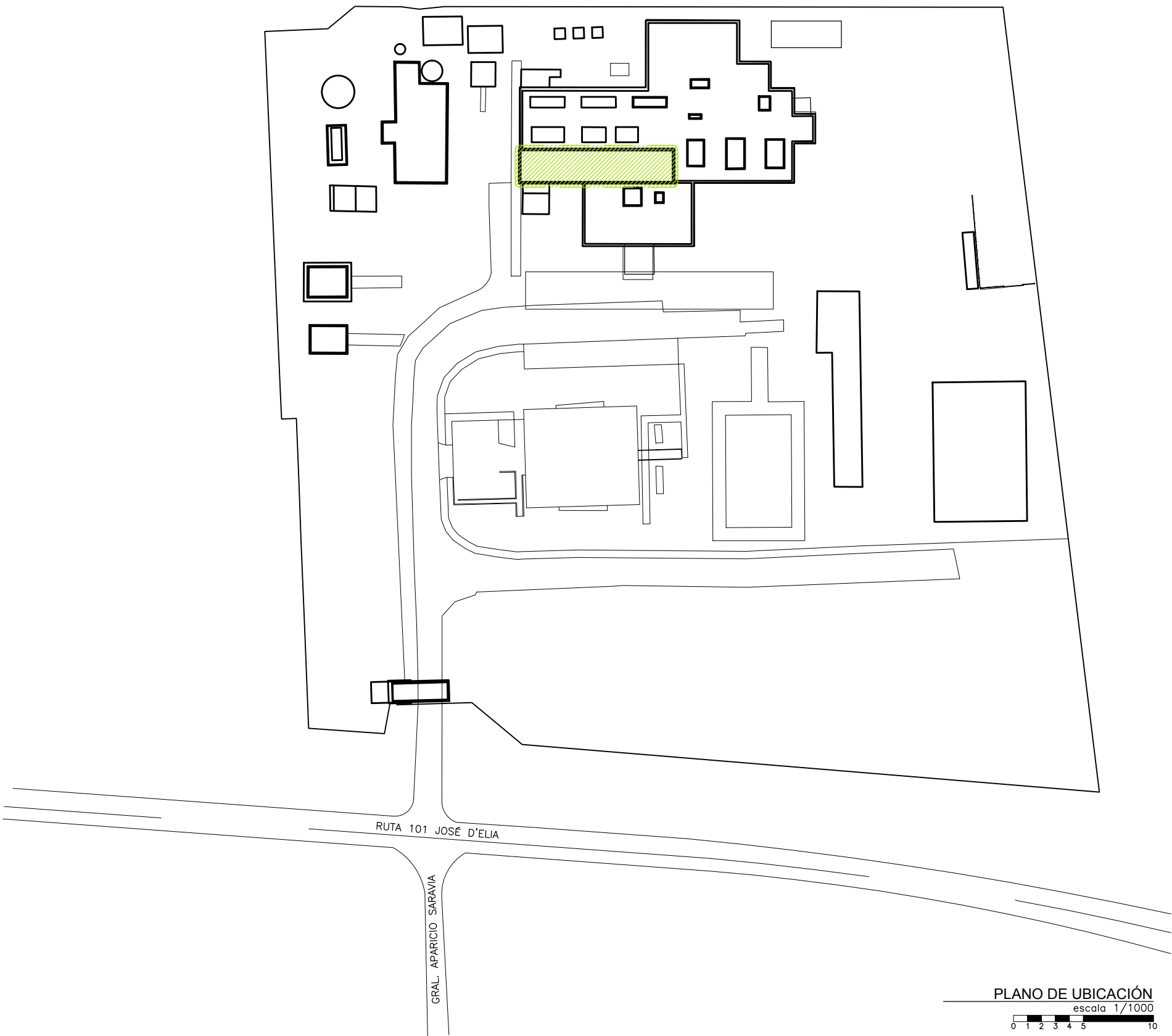

PLANO DE UBICACIÓN
escala 1/1000



UNIVERSIDAD DE LA REPÚBLICA
DIRECCIÓN GENERAL
DE ARQUITECTURA
FACULTAD DE QUÍMICA



DIRECTOR: ARQ. HORACIO FLORA
PROYECTO: ARQ. DIEGO FERRANDO

POLO TECNOLÓGICO PANDO	
ALBAÑILERÍA	
PLANO DE UBICACIÓN	
DIBUJADO RP	FECHA 04/24
REVISADO DF	
NOMBRE DE ARCHIVO	REPLAZA A
A_PT_AZ_100_1.dwg	

A

100

ESCALA
1/1000

I N D I C E			
REV.	DESCRIPCION	FECHA	APROBADO
1	EMISION PARA LICITACIÓN	09/04/2024	
2			
3			

F0 (SECTOR NIVEL +13.40)

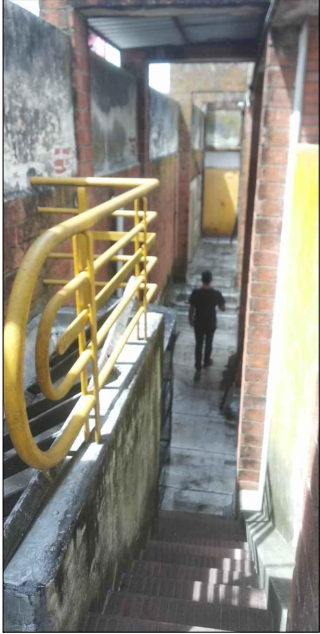

F1 (SECTOR NIVEL +13.40)



F2 (SECTOR NIVEL +16.40)



F3 (SECTOR NIVEL +16.40)



F4 (SECTOR NIVEL +16.40)



F5 (SECTOR NIVEL +16.40)



F6 (SECTOR NIVEL +16.40)



F7 (SECTOR NIVEL +16.40)



F8 (SECTOR NIVEL +15.65)



F9 (SECTOR NIVEL +15.65)



F10 (SECTOR NIVEL +18.20)



F11 (SECTOR NIVEL +18.20)

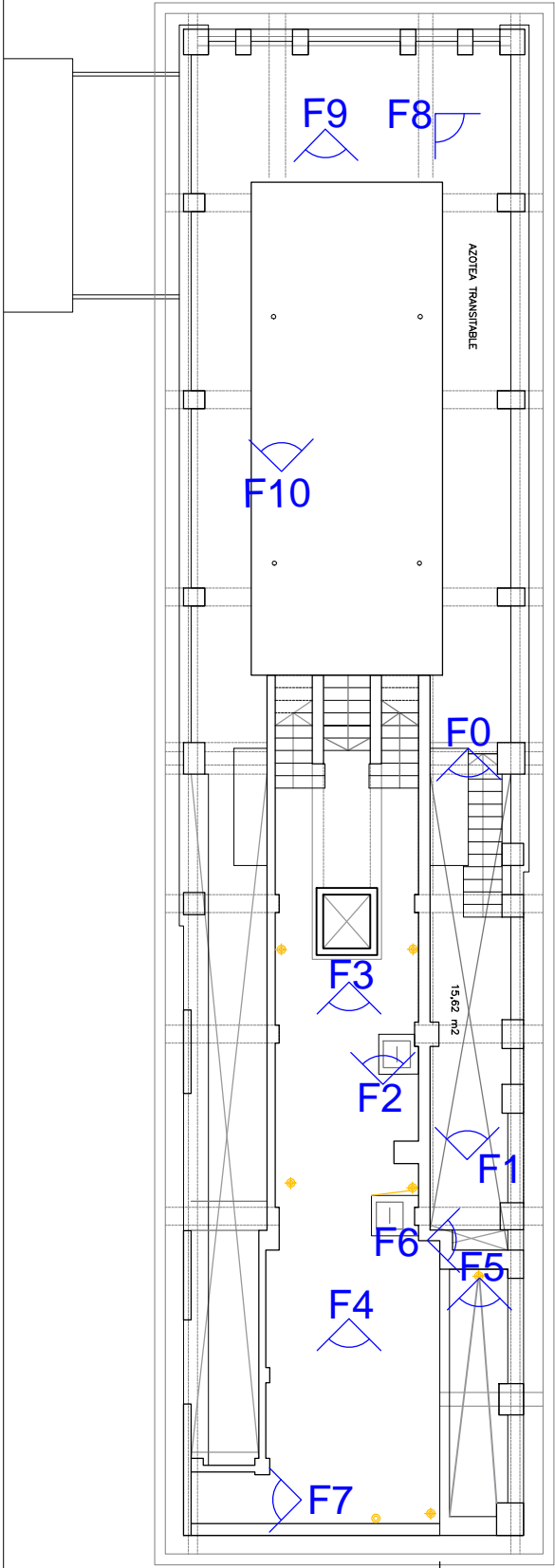
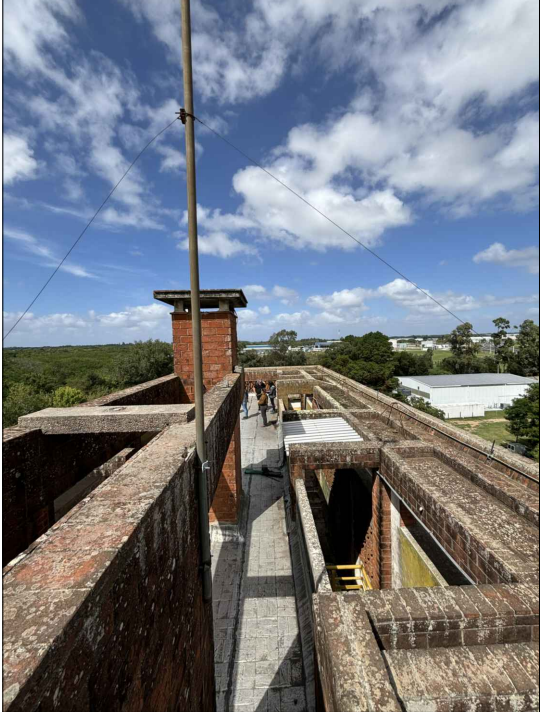

UNIVERSIDAD DE LA REPÚBLICA
DIRECCIÓN GENERAL
DE ARQUITECTURA
FACULTAD DE QUÍMICA

DIRECTOR: ARQ. HORACIO FLORA
PROYECTO: ARQ. DIEGO FERRANDO

POLO TECNOLÓGICO PANDO
RELEVAMIENTO FOTOGRÁFICO

AZOTEA		
DIBUJADO JD	FECHA	04/24
REVISADO DF		
NOMBRE DE ARCHIVO	REEMPLAZA A	
A_PT_AZ_600_1.dwg		

I N D I C E		
REV.	DESCRIPCION	FECHA
1	EMISION PARA LICITACIÓN	09/04/2024
2		
3		

EL CONTENIDO DEL PRESENTE RECAUDO ES PROPIEDAD DE LA UNIVERSIDAD DE LA REPÚBLICA.
QUEDA PROHIBIDA SU REPRODUCCIÓN O DISTRIBUCIÓN SIN AUTORIZACIÓN ESCRITA DE LOS AUTORES.

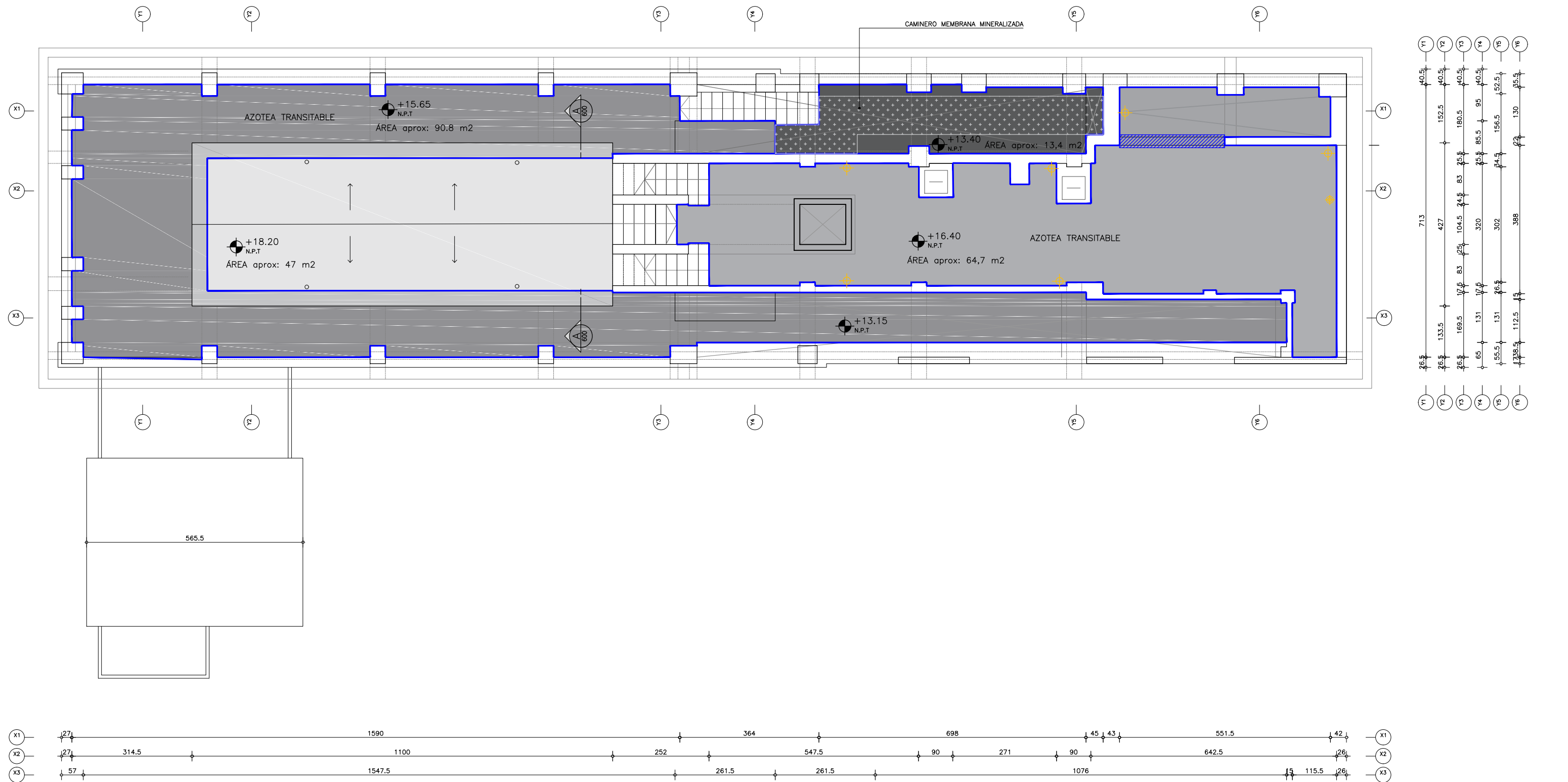

PLANTA AZOTEA ANEXO A
escala 1/100

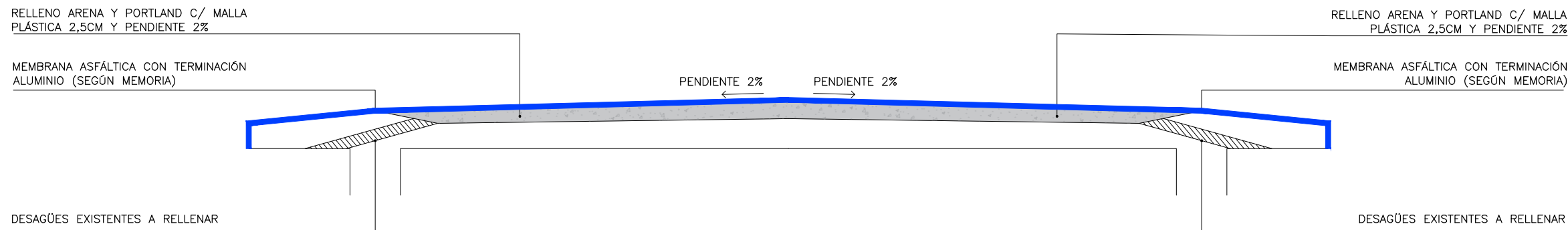

CORTE AA
escala 1/20

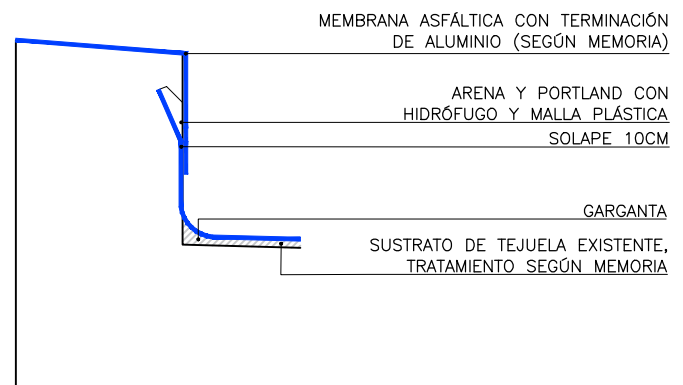

DETALLE TIPO
escala 1/20

UNIVERSIDAD DE LA REPÚBLICA
DIRECCIÓN GENERAL
DE ARQUITECTURA
FACULTAD DE QUÍMICA

DIRECTOR: ARQ. HORACIO FLORA
PROYECTO: ARQ. DIEGO FERRANDO

POLO TECNOLÓGICO PANDO

ALBAÑILERÍA

AZOTEA

DIBUJADO JD FECHA 04/24

REVISADO DF

NOMBRE DE ARCHIVO REMPLAZA A
A_PT_AZ_600_1.dwg

I N D I C E			
REV.	DESCRIPCION	FECHA	APROBADO
1	EMISION PARA LICITACIÓN	09/04/2024	
2			
3			