

Descripción de trabajos solicitados

ÍTEM 1 - PISO 8

Se solicita:

- Adecuación sector de cielorraso en despacho piso 8, recomponiéndolo con una textura similar a la original. Pintado de todo el cielorraso con pintura para cielorrasos anti hongos de primera calidad.
- Adecuación y pintura en paramento vertical por encima y debajo de ventana en fachada del despacho, se deberá retirar las cortinas para realizar el trabajo y colocarlas una vez finalizado; retirar revoque en mal estado y recomponer la superficie con revoque, pintar.
- Pintura de las paredes restantes de la oficina.

ÍTEM 2 - ESCALERA

- Adecuación en caja de escaleras interna entre pisos 8 y 9. Se deberá retirar revoque en mal estado y recomponer la superficie con revoque, pintura blanca en laterales, pintura con color en pared del descanso (aprox. 2.55x4.0m). El color se especificará previo al inicio de los trabajos y la dirección de obra podrá solicitar muestras.
- Pintura del cielorraso con pintura para cielorrasos anti hongos de primera calidad.
- Retirar las 2 luminarias existentes en el cielorraso de la caja de escaleras y colocar 2 nuevas luminarias suministradas por el MEC.

ÍTEM 3 - PISO 9

- Adecuación en sector de cielorraso, recomponiéndolo con una textura similar a la original. Luego se deberá proceder al pintado de todo el cielorraso con pintura para cielorrasos anti hongos de primera calidad.
- En sala de reuniones del piso 9, adecuación del paramento vertical y su posterior pintura. Se deberá retirar revoque en mal estado y recomponer toda la superficie con revoque. Pintado con pintura para cielorrasos anti hongos de primera calidad.

ÍTEM 4 - PISO 9

- Adecuación y pintura en paramento vertical, se deberán retirar los elementos que están colgados y colocarlos una vez finalizado el trabajo de pintura.
- Pintura en cielorraso.

En todos los casos se deberá proteger los equipamientos existentes y retirar las luminarias para trabajar en los cielorrasos, volviendo a colocarlas en su posición original.

Se deberá prever limpieza diaria y final de todos los ambientes en los que se trabaje.

Se deberá cotizar cada ítem por separado, será obligatoria la cotización de todos los ítems.

La visita será de carácter obligatorio.

Ítem 1 - Piso 8



Ítem 2 - Escalera

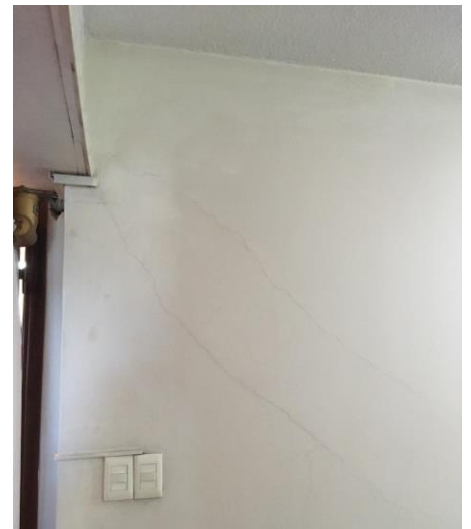
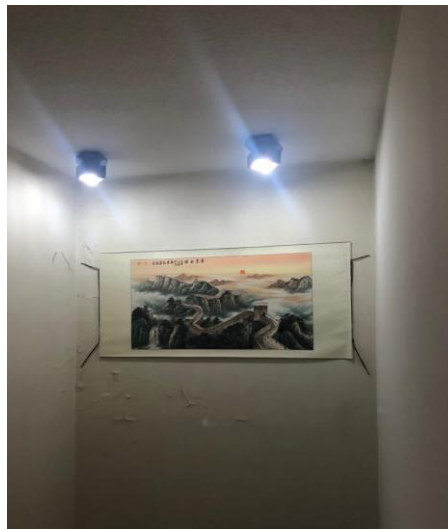
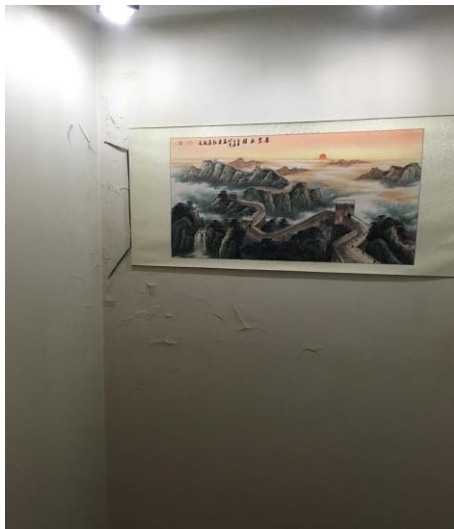

Ítem 3 - Piso 9



Ítem 4 - Piso 9



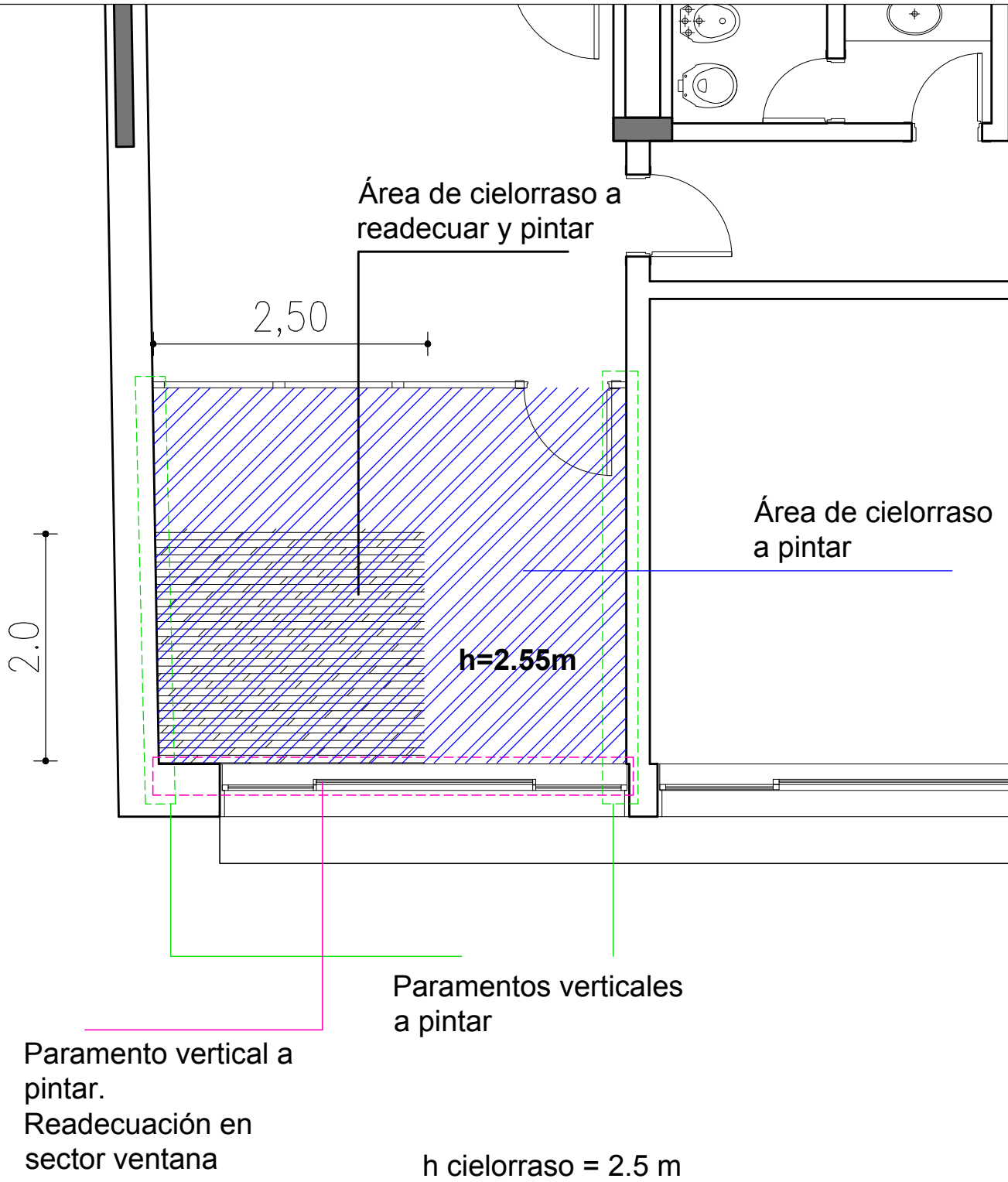

EJE MEDIA

Paramento vertical
con color

Cielorraso a pintar

h=4.0m

h=2.50m

h=2.50m

Área a readecuar
y pintar

Área de cielorraso a pintar

Paramento vertical a readecuar y pintar

1,85

SALA DE REUNIONES

h=2.55m

Área de cielorraso a readecuar y pintar

0,75

