

- Sistema Split, trío-calor de montaje mural o piso techo según el caso.
- Sistema ON-OFF.
- El gas refrigerante deberá ser R410 - A
- Compresor rotativo de alto rendimiento.
- Control remoto inalámbrico con pantalla de cristal líquido programable.
- Interruptor termo magnético para seguridad y protección del equipo.
- Interconexión eléctrica y frigorífica entre las unidades.
- Adecuada canalización del desagüe de la unidad evaporadora-interior, no deberán quedar desagües "goteando" hacia fachada.

Todos los equipos deberán ajustarse en capacidad térmica de los locales que van a acondicionar y contarán con:

Trata la presente sobre el suministro con instalación incluida de 12 (doce) equipos de aire acondicionado en total, tipo Split, para: la UEVDG de Artigas sito en 18 de Mayo 292, UEVDG de Carmelo sito en 19 de abril y 18 de julio, y UEVDG de Ciudad del Plata sito en Ruta 1 vieja km 29200 esq Thojas Penino Manzana 1, UEVDG de Rocha sito en Angel M. Rivero 136 entre las calles 19 de Abril y 25 de Mayo, Seccional 17º de Montevideo sito en Bv. Aparicio Saravia esq Av. Burges, Seccional 9º de Montevideo sito en Sambucetti 2687 entre Garibaldi y Av. Italia, DIGEFE sito en Colonia 1013 Piso 10, Oficina de Vehículos sito en Mercedes 993 subsuelo.

ESPECIFICACIONES TÉCNICAS

ADQUISICION CON INSTALACION INCLUIDA DE EQUIPOS DE AIRE ACONDICIONADO (unidades interiores y exteriores)

MINISTERIO DEL INTERIOR
DEPARTAMENTO DE PROYECTOS ARQUITECTONICOS -
AREA DE INFRAESTRUCTURA



En este local ya se cuenta con una AA, por lo tanto se debe retirar el existente y suministrar uno nuevo en el mismo lugar, el local da hacia la fachada principal, por lo cual la cañería de conexión a UE debe salir a la fachada y subir a la azotea, como se muestra en gráficos adjuntos (L2)

• **UEVDG Ciudad del Plata (SAN JOSE):**

- 5 m * 4 m – h: 3.00m aprox
- 2 puertas
- 1 ventana hacia fachada
- desagüe en azotea

Medidas local:

El local a ser instalado el AA es en la oficina de Atención al Público, la misma da hacia la fachada, por lo cual la cañería de conexión a UE debe salir a la fachada y subir a la azotea, se adjunta plano esquema y foto de fachada (L1)

• **UEVDG Carmelo (COLONIA):**

condiciones físicas de los locales e instalación:

No se contará con visita, por lo que se detalla a continuación

que si se afecta la membrana asfáltica, deberá ser reparada.

realizar una loseta de H. A. sobre poliestireno expandido, teniendo en cuenta

En el caso de que la unidad sea colocada sobre una azotea, se deberá

unidad interior y exterior.

La cotización incluirá el total de metros de cañería de interconexión entre

instalación de la unidad y limpieza de filtros.

Contar **con garantía escrita y service por un año** que comprenda también la

cubrir las canalizaciones (terminación decorativa).

corresponda), al igual que los metros de electro canal colocado para

○ Mensula metálica para el sustento de la unidad exterior (cuando



- desague en azotea
- 1 ventana hacia fachada
- 1 puerta
- 3.40 * 3.00m – h: 2.70 m aprox

Eq 2- PA Seguimiento en Territorio:

- desague a balcón
- 1 ventana hacia fachada
- 1 puerta
- 5.60 * 3.00m – h: 2.55 m aprox

Eq 1- PB Atención personalizada:

Se adjunta plano con sugerencias de lugar de los AA y sus UE (L4 y L5)

• **UEVDG de Rocha:**

- 4m * 4m – h: 3.00m aprox
- 3 puertas
- 1 ventana
- desague en azotea

Medidas local:

El local a ser instalado el AA es en la oficina de Atención al Público, la misma da hacia un patio, por lo cual la cañería de conexión a UE debe salir a la fachada y subir a la azotea, se adjunta plano esquema (L3)

• **UEVDG Ciudad de Artigas:**

- 4 m * 3 m – h: 3.00m aprox
- puertas
- 1 ventana hacia fachada lateral
- desague en azotea

Medidas local:



- PB Hall de Entrada:
- 6.00 * 6.40 m – h: 2.40 m aprox
- 1 puerta (hacia fachada)
- 2 ventanas
- desagüe en azotea

Se adjunta plano con ubicación del AA y UE, la cañería de conexión a UE debe salir a la fachada y subir a la azotea (L6)

• **SECCIONAL 17° de Montevideo:**

- Eq 5- PA Oficina Jurídica:
- 4.35 * 3.20 m – h: 2.70 m aprox
- 2 puertas (una hacia balcón)
- 3 ventanas
- desagüe hacia fachada

- Eq 4 - PA Oficina Director:
- 3.50 * 3.65 m – h: 2.70 m aprox
- 1 puerta
- 1 ventana hacia fachada
- desagüe a balcón

- Eq 3- PA Oficina Encargado:
- 3.45 * 3.90m – h: 2.70 m aprox
- 2 puertas (una hacia balcón)
- 1 ventana hacia fachada
- desagüe a balcón



con la Gerencia de Infraestructura.

Las instalaciones de los equipos se deberán realizar con previa coordinación

de ubicación. (L8)

En este local se cuenta con AA, sería reemplazar el existente, se adjunta plano

• **Oficina de Vehículos (Secretaría M. Interior):**

Contralor Patrimonial.

Se aclara que el aire a reemplazar, debe ser luego llevado por la empresa a

UE es de aproximadamente 8mts.

En este local se cuenta con AA, sería reemplazar el existente, la conexión a la

• **DIGEFE (Montevideo):**

UI hacia la fachada posterior

- se deberá cotizar bomba para desagotar correctamente la

- 1 puerta

- h: 2.40 m aprox

- 2.00 * 2.50 m

Medidas del local:

PB Atención Personalizada:

Se adjunta plano con ubicación del AA y su conexión a la UE (L7)

• **SECCIONAL 9º de Montevideo:**

MINISTERIO DEL INTERIOR
DEPARTAMENTO DE PROYECTOS ARQUITECTONICOS -
AREA DE INFRAESTRUCTURA



AIRE ACONDICIONADO	
BTU	CANTIDAD
9000	4
12000	5
18000	2
36.000	1

CANTIDADES GENERALES:

DEPENDENCIA - OFICINA	AIRE ACONDICIONADO		PRECIO
	BTU	CANTIDAD	
UEVDG-CARMELO	18000	1	
UEVDG-CIUDAD DE PLATA	12000	1	
UEVDG-ARTIGAS	12000	1	
UEVDG-ROCHA - PB_Atención Personalizada	12.000	1	
UEVDG-ROCHA - P. Alta_Seguinto en Territorio	9.000	1	
UEVDG-ROCHA - P. Alta_Encargado	9.000	1	
UEVDG-ROCHA - P. Alta_Director	9.000	1	
UEVDG-ROCHA - P. Alta_Jurídica	12.000	1	
Seccional 17_MONTEVIDEO_Hall de Entrada	36.000	1	
Seccional 9_MONTEVIDEO_Atención Personalizada	12.000	1	
DIGEFE	9000	1	
OFICINA DE VEHICULOS (Secretaria)	18000	1	

Para un mejor estudio de las ofertas se adjunta un modelo de planilla de distribución, donde se establece aparte del precio, la cantidad, potencia y ubicación de las unidades.

MINISTERIO DEL INTERIOR
 DEPARTAMENTO DE PROYECTOS ARQUITECTONICOS -
 AREA DE INFRAESTRUCTURA



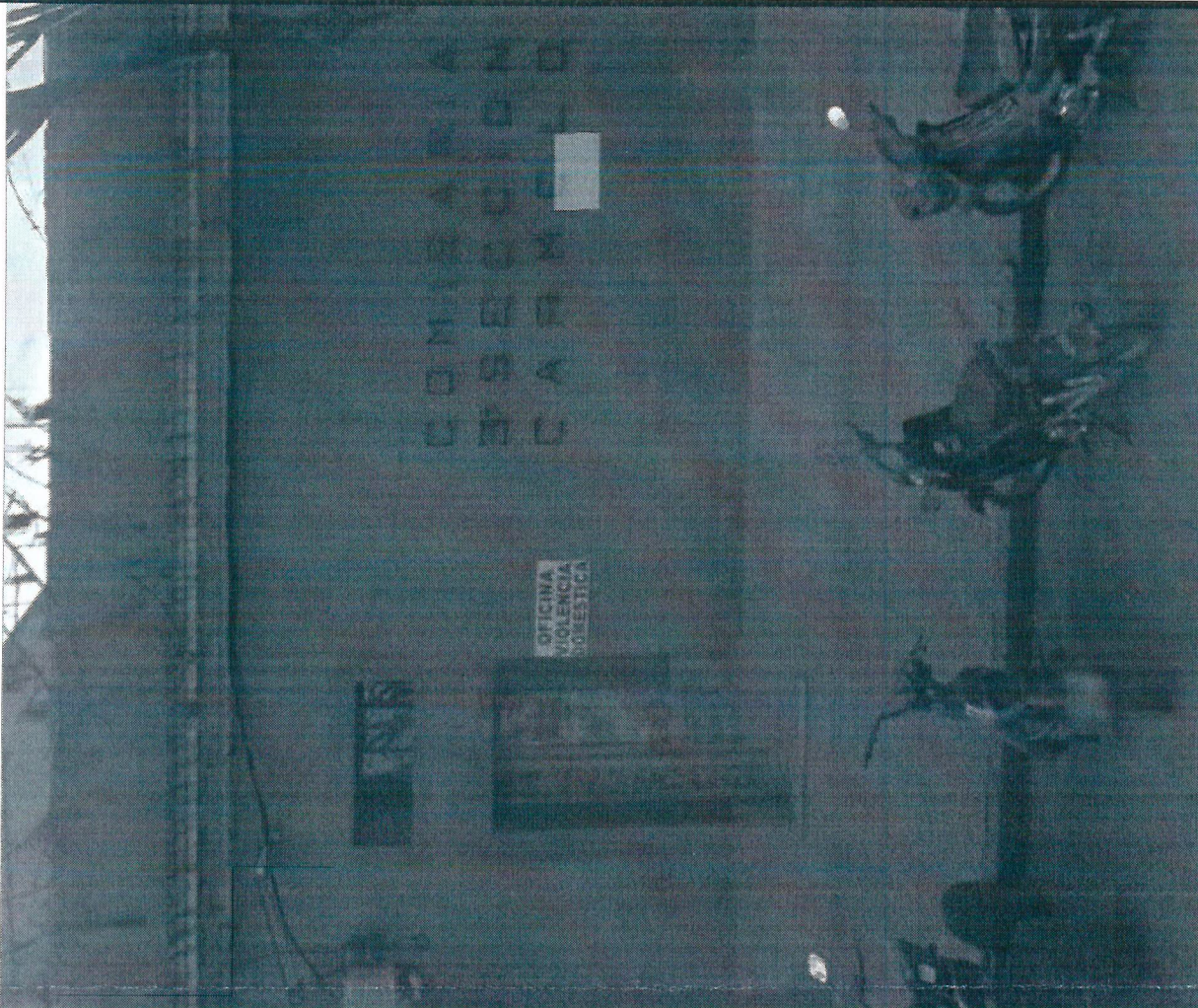

FACHADA

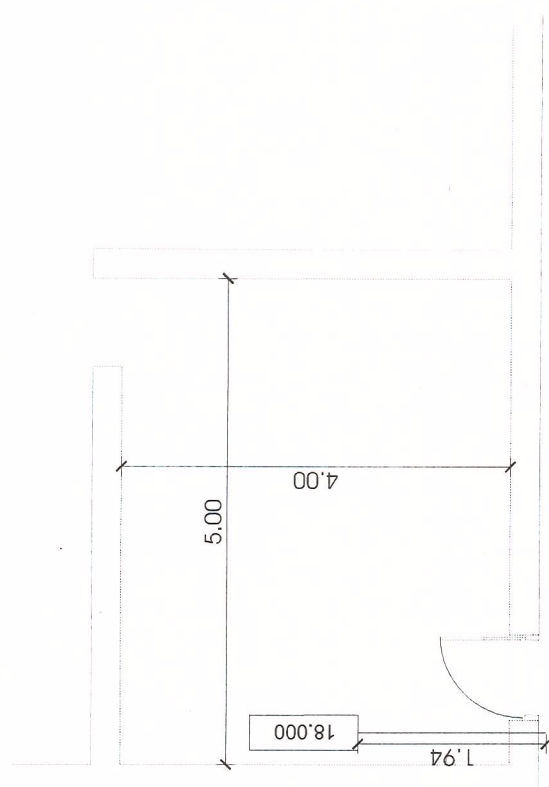

caño por fachada hacia azotea para conectar UE

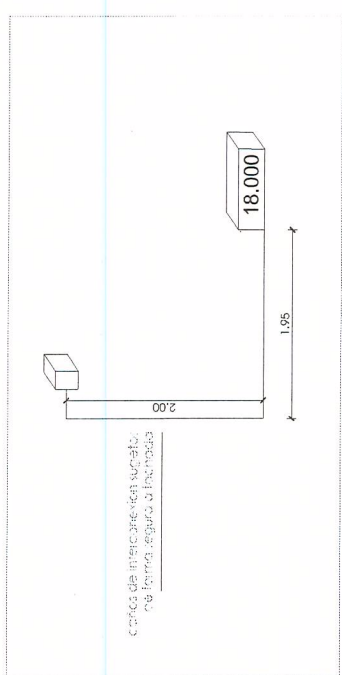

condición de interacción en sufreto, no forma segura al instalada

Cañería... Oclicha de Atención
nota el metraje de cañería es aproximado



MINISTERIO DEL INTERIOR
AREA DE INFRAESTRUCTURA
DEPARTAMENTO DE PROYECTOS DE ARQUITECTURA

DIRECCION MERCEDES 993
PISO 3 MONTEVIDEO - URUGUAY
TEL : 152 4012
TEL/FAX 152 4136

AA
OBRA
JPC
DEPENDENCIA

UEVDG CARMELO
FIRMAS

LAMINA: PLANTA
ESCALA: 1:75
FECHA: SEPTIEMBRE 2018
REVISION: R1

L1

Nº DE LAMINA

caño por fachada hacia azotea para conectar UE

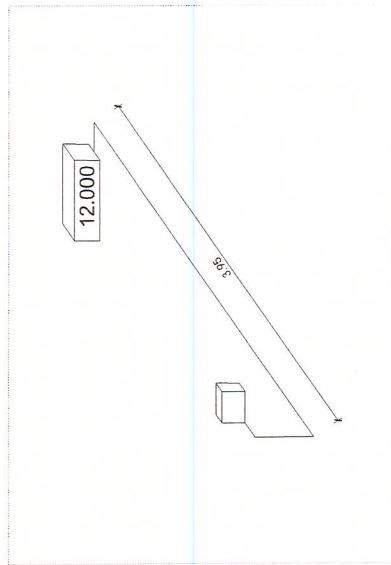
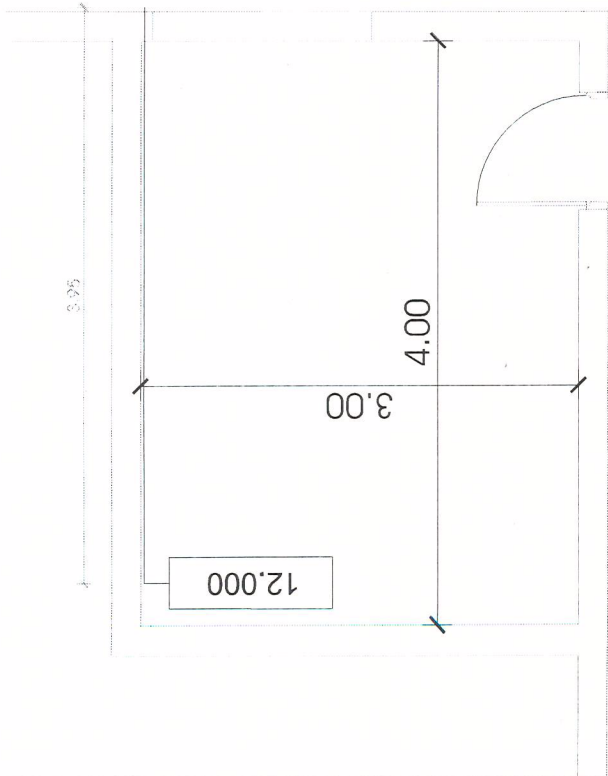

Cañería_ Oficinas de Atención Personalizada
 nota el metraje de cañería es aproximado



FACHADA

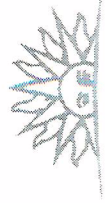

MINISTERIO DEL INTERIOR
AREA DE INFRAESTRUCTURA
 DEPARTAMENTO DE PROYECTOS DE ARQUITECTURA

DIRECCION: MERCEDES 993
 PISO 3 MONTEVIDEO - URUGUAY
 TEL. 152 4012
 TEL/FAX 152 4136

AA

OBRA

JPS

DEPENDENCIA

UEVDG CIUDAD DEL PLATA

LAMINA: FOTOS_recambio de AA

ESCALA:

FECHA: SEPTIEMBRE 2018

REVISION: R1

FIRMAS

L2

Nº DE LAMINA

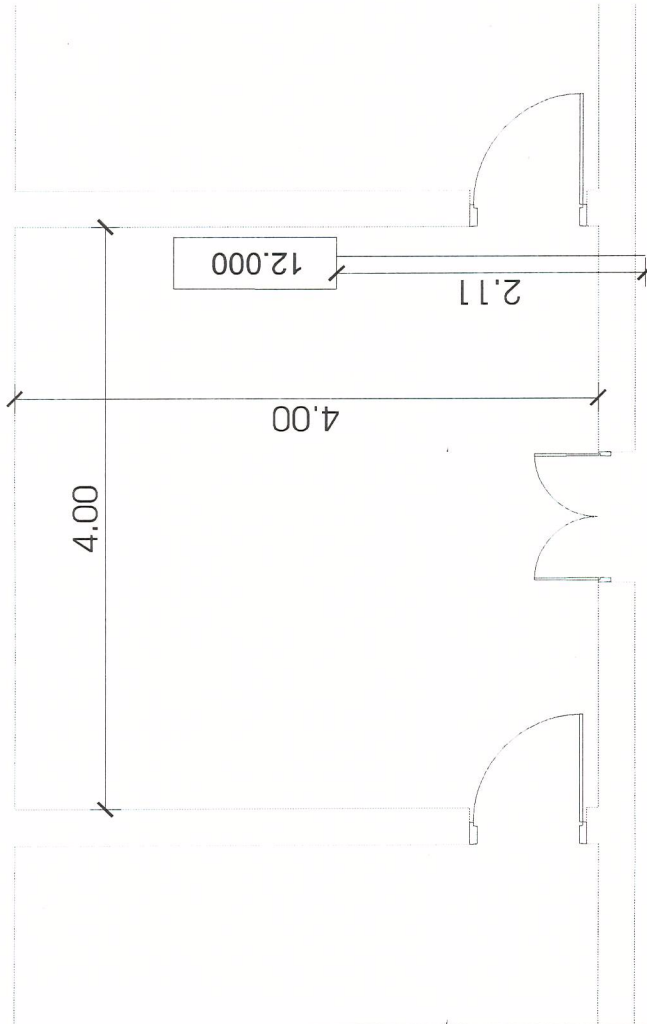

caño hacia espacio exterior y luego azotea para conectar UE

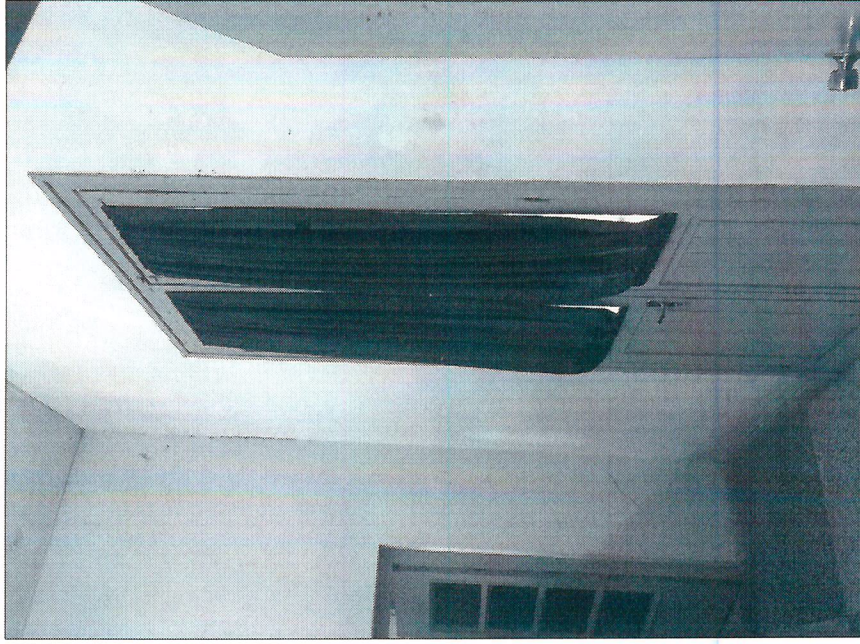
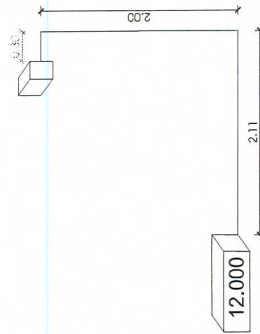

INTERIOR DEL LOCAL

Carferria, Oficina de Atención Personalizada
 nota: el metraje de carferria es aproximado

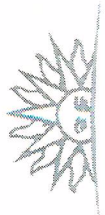

MINISTERIO DEL INTERIOR
AREA DE INFRAESTRUCTURA
 DEPARTAMENTO DE PROYECTOS DE ARQUITECTURA

DIRECCION: MERCEDES 993
 PISO 3 MONTEVIDEO - URUGUAY
 TEL: 152 4012
 TEL/FAX: 152 4136

AA
 OBRA
JPA
 DEPENDENCIA

UEVDG CIUDAD DE ARTIGAS

LAMINA: Recambio de AA
 ESCALA: esc 1:50
 FECHA: SEPTIEMBRE 2018
 REVISION: R1

L3

Nº DE LAMINA

FIRMAS

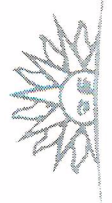

MINISTERIO DEL INTERIOR
AREA DE INFRAESTRUCTURA
DEPARTAMENTO DE PROYECTOS DE ARQUITECTURA

DIRECCION: MERCEDES 993
PISO 3 MONTEVIDEO - URUGUAY
TEL: 152 4012
TEL/FAX: 152 4136

AA
OBRA
JPR
DEPENDENCIA

LAMINA: PLANTA BAJA
ESCALA: 1:75
FECHA: SEPTIEMBRE 2018
REVISION: R1

L4

Nº DE LAMINA

FIRMAS

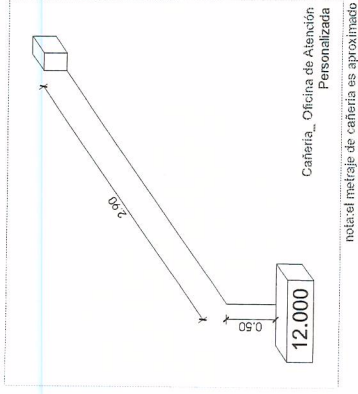
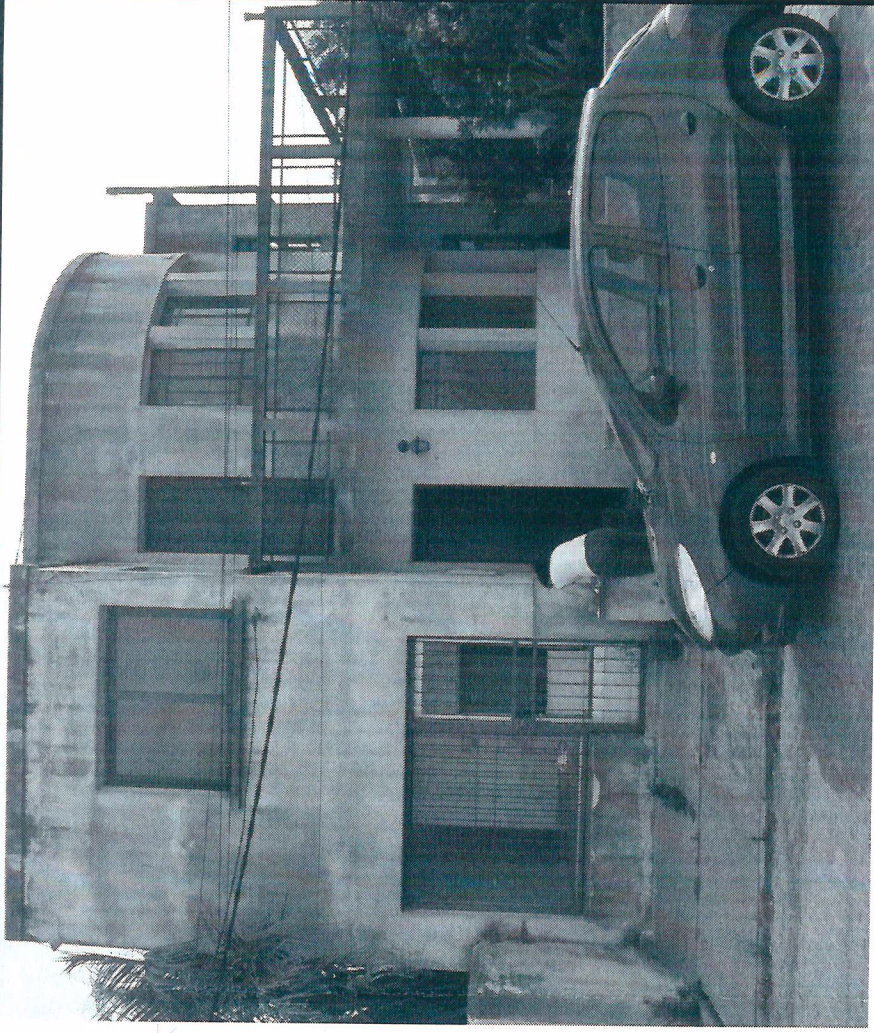
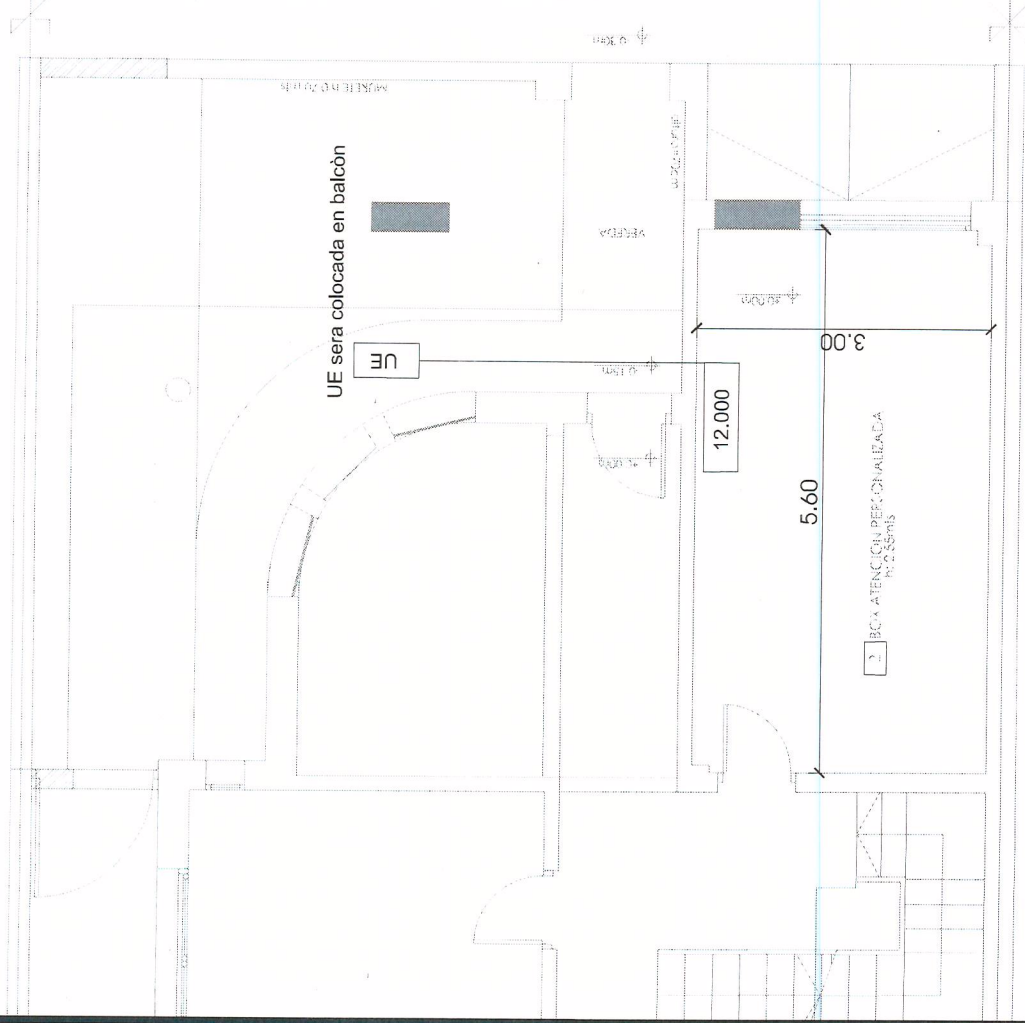

FACHADA

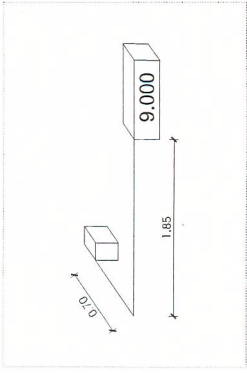

Cartería_ Oficina Director dptal

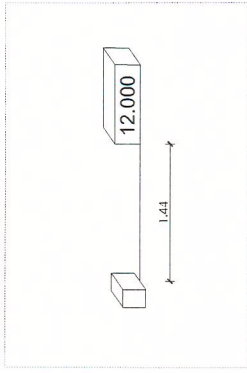

Cartería_ Oficina Juridica

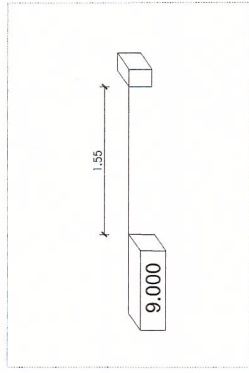

Cartería_ Encargado Coordinador

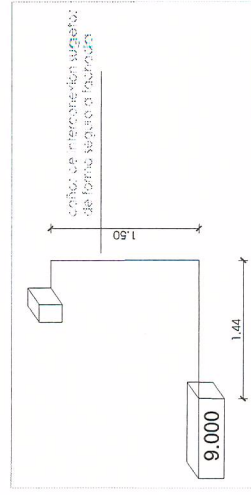

Cartería_ Seguimiento del Territorio

nota: el metraje de cartería es aproximado

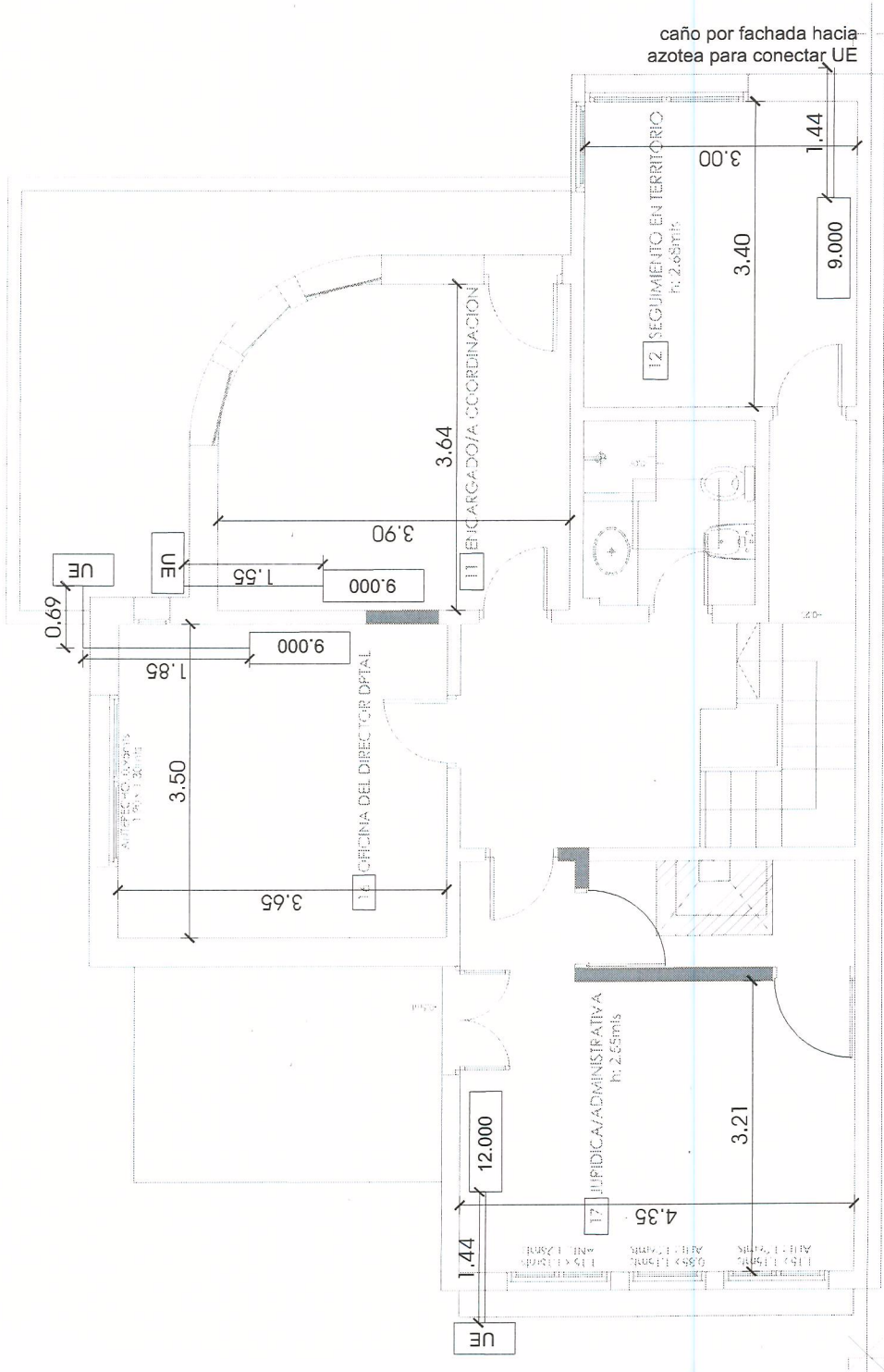

caño por fachada hacia azotea para conectar UE

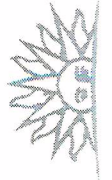

MINISTERIO DEL INTERIOR
AREA DE INFRAESTRUCTURA
 DEPARTAMENTO DE PROYECTOS DE ARQUITECTURA

DIRECCION MERCEDES 993
 PISO 3 MONTEVIDEO - URUGUAY
 TEL: 152 4012
 TEL/FAX: 152 4136

AA
 OBRA **JPR**
 DEPENDENCIA

UEVDG ROCHA

LAMINA: **PLANTA ALTA**
 ESCALA: 1:75
 FECHA: SEPTIEMBRE 2018
 REVISION: R1
 FIRMAS

L5

Nº DE LAMINA



FACHADA

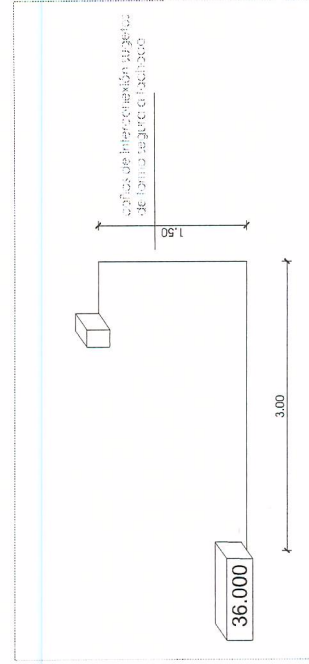
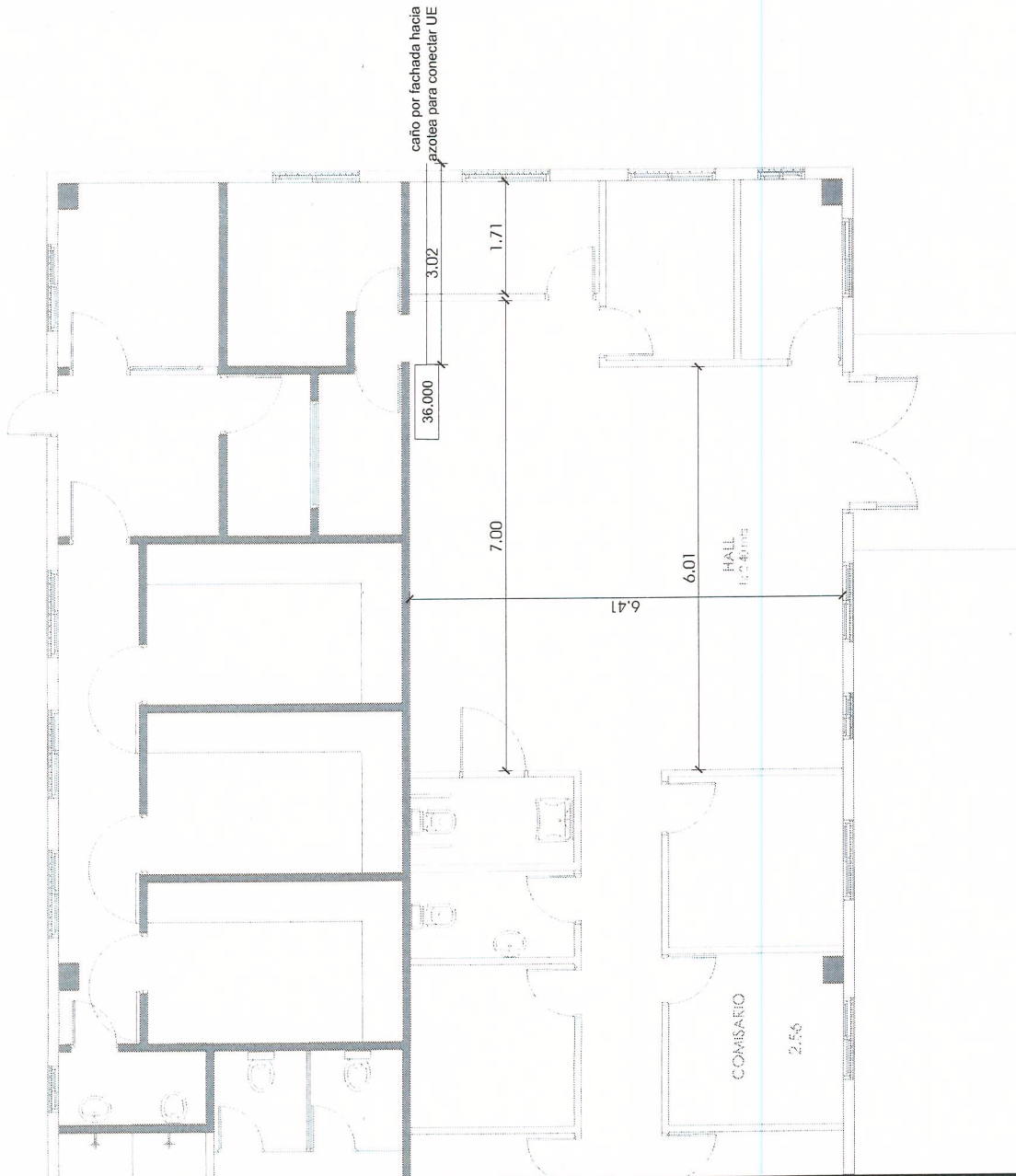

Cateteria... HALL
nota: el montaje de cateteria es aproximado

AA

OBRA

JPM
DEPENDENCIA

DIRECCION: MERCEDES 993
PISO 3 MONTEVIDEO - URUGUAY
TEL. 152 4012
TEL/FAX 152 4136

MINISTERIO DEL INTERIOR
AREA DE INFRAESTRUCTURA
DEPARTAMENTO DE PROYECTOS DE ARQUITECTURA

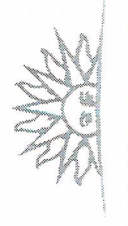

LAMINA: PLANTA

ESCALA: 1:100
FECHA: SEPTIEMBRE 2018
REVISION: R1

SECC 17º

L6

Nº DE LAMINA

FIRMAS

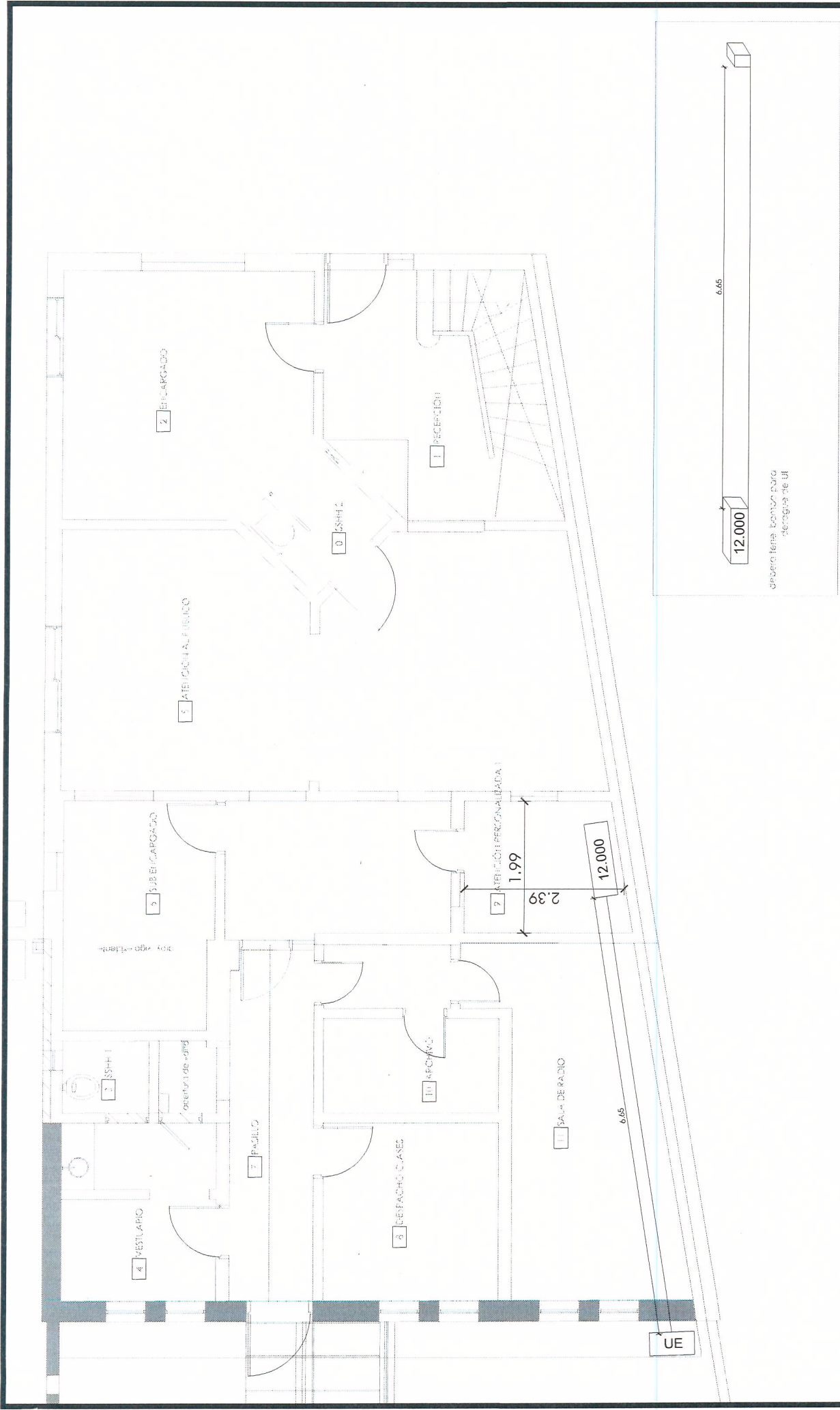

Cañerías, Oficina de Atención Personalizada
 nota: el metraje de cañerías es aproximado

LAMINA: PLANTA	
AA	SECC 9º
ESCALA: 1.75	FIRMAS
FECHA: SEPTIEMBRE 2018	
REVISIÓN: R1	

MINISTERIO DEL INTERIOR
AREA DE INFRAESTRUCTURA
 DEPARTAMENTO DE PROYECTOS DE ARQUITECTURA

DIRECCION: MERCEDES 993
 PISO 3 MONTEVIDEO - URUGUAY
 TEL: 152 4012
 TEL/FAX: 152 4136

AA
 OBRA
JPM
 DEPENDENCIA

L7
 Nº DE LAMINA

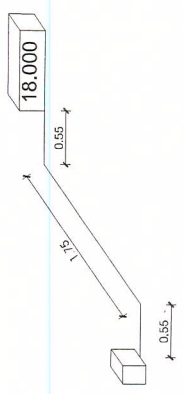
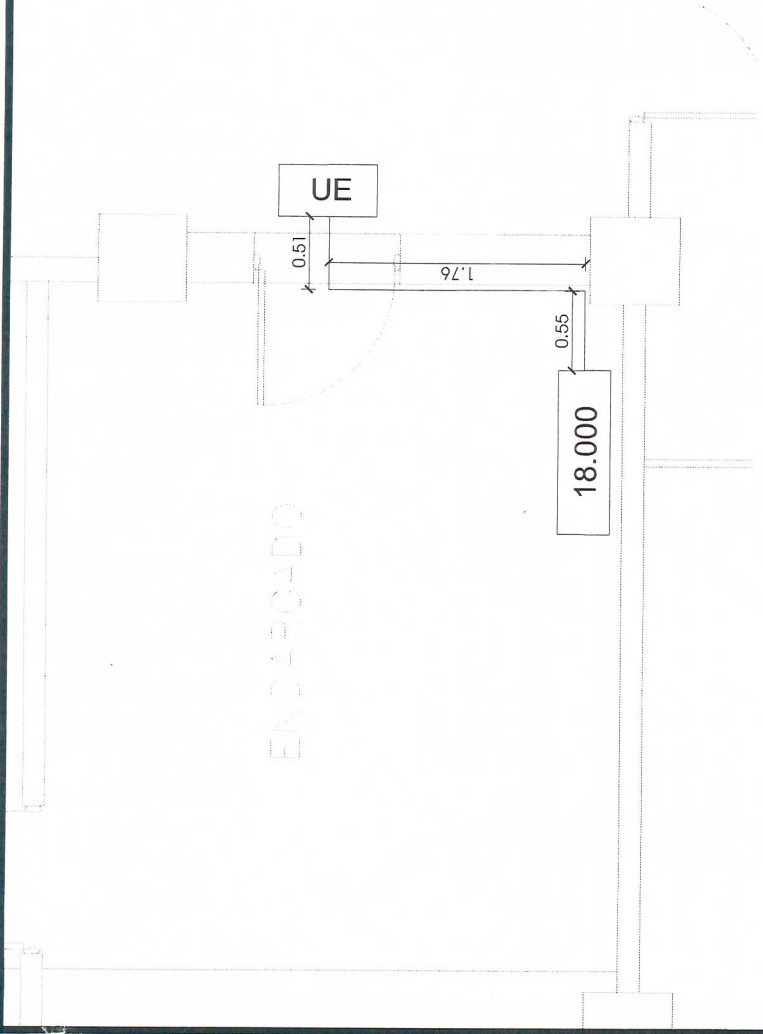

Cañería, Oficina Vehículos
 nota: el metraje de cañería es aproximado



AA_a recambiar

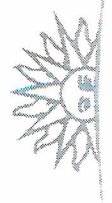
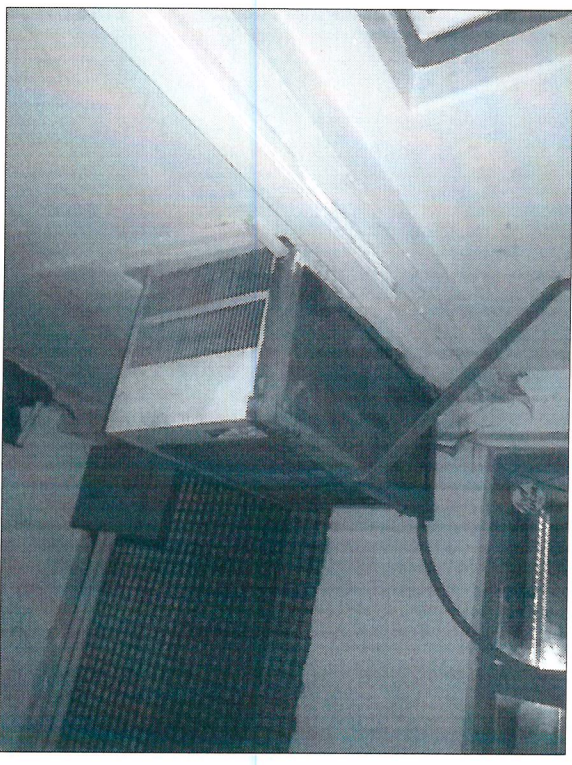

MINISTERIO DEL INTERIOR
AREA DE INFRAESTRUCTURA
 DEPARTAMENTO DE PROYECTOS DE ARQUITECTURA

DIRECCION: MERCEDES 993
 PISO 3 MONTEVIDEO - URUGUAY
 TEL: 152 4012
 TEL/FAX 152 4136

AA
 OBRA
JPA
 DEPENDENCIA

LAMINA: Recambio de AA
 ESCALA: esc 1:50
 FECHA: SEPTIEMBRE 2018
 REVISION: R1

L8

Nº DE LAMINA