

calle HIRO

LINER EDIFICACION

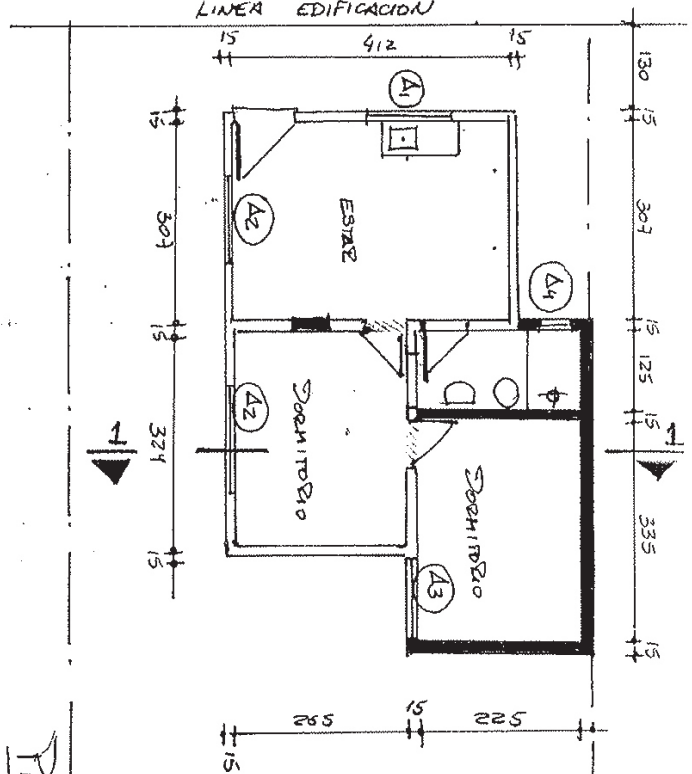

PLANTA

ABERTURAS AL04/1970

A1	120 x 100
A2	140 x 120
A3	120 x 140
A4	0.60 x 0.40

PASTOR 1543
SARODI del 71

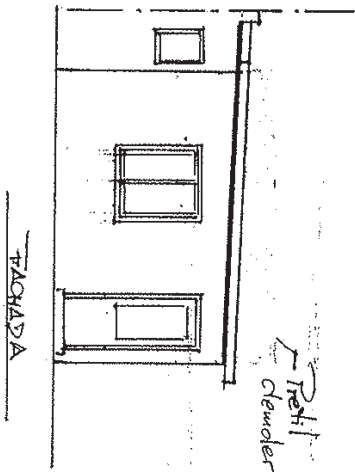
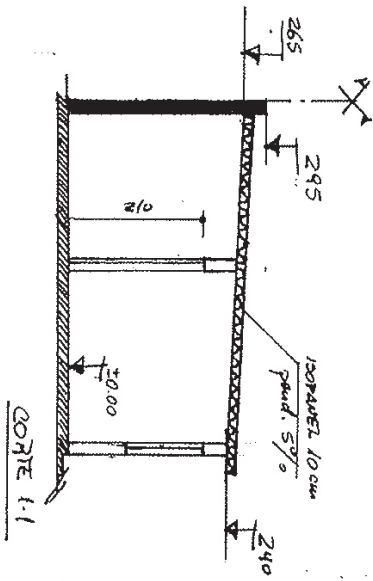



OBRAS PARA PROGRAMAS PRIORITARIOS

OBRA: flia MEDINA - ROJAS

Miró 373 entre Oribe y Sosa Bernadet

Padrón 1543

Sarandí del Yí – Dpto. de Durazno

**MEMORIA CONSTRUCTIVA PARTICULAR PARA LAS OBRAS DE BENEFICIARIO DE
OBRAS DE MITIGACIÓN : FLIA. Medina - Rojas**

Objetivo: La presente memoria refiere a las obras necesarias para la refacción de construcciones existentes y ampliación según planos.-

Generalidades: Se cumplirá en un todo con lo dispuesto en la Memoria Constructiva y descriptiva General para Obras del MVOTMA. La presente memoria particular complementa las referidas memorias. En aquellos aspectos referidos a condiciones de los materiales y procedimientos no definidos en esta memoria ni la anteriormente referida se seguirán las especificaciones de la Memoria Constructiva General del MTOP, última edición.

Implantación y tareas previas: La barrera de protección y construcciones auxiliares que se implanten se ubicarán permitiendo el paso en forma segura a los otros habitantes del terreno. Se coordinará con los AASS del programa si se necesita despejar áreas de padrón para ubicar estas funciones.

SE limpiará previamente el terreno, liberándolo de malezas y demás. Se deberá sacar un árbol que se encuentra en el lugar donde se realizará la ampliación.-

Fundaciones: Se realizará cimiento consistente en platea de hormigón armado según detalle, Bajo platea se sustituirá terreno con 30 cm de balasto bien compactado. Previo al llenado se colocará nylon.-

El NPT requerido será 12 cm por encima de la parte más alta del terreno circundante.-

Impermeabilización de fundaciones y primeras hiladas La 1º hilada de bloques se revocará con mortero de arena y cemento 3x1 con adición de hidrófugo, se revocarán perfectamente delineadas todas sus caras.-

Muros y tabiques: Los muros serán de bloques de hormigón a junta trabada. Exterior revocado a tres capas, interior prolijamente rasado.-

Terminación para pisos: Vereda perimetral estarán terminados por arena y portland según memoria general. Los pisos interiores serán de cerámicas.-

En parte existente se realizará un nuevo contrapiso sobre el actual y debajo se colocará nylon.

Revoques: Los paramentos interiores de bloque irán vistos. Exteriores revocados a tres capas.-El tipo de revoque será el descripto en MCG (Memoria Constructiva General)

Revestimientos Paramentos verticales del baño con revestimientos cerámicos hasta 1,80



OBRAS PARA PROGRAMAS PRIORITARIOS

mts.

Revoque exterior: se realizará según especifica la MCG en muros exteriores a construir.-.

Cubierta: será de placas de isopanel de 10 cm de espesor, incluida parte existente, donde se retirará techo de chapas.-

Aberturas: las ventanas serán corredizas, de aluminio, según dimensiones especificadas en planta y series y calidades indicadas en Memoria General. Las hojas de puertas Interiores serán de espesor 3.5cm, tipo bastidor, enchapadas de MDF 4mm pintadas con dos manos de imprimación para madera y dos manos de esmalte satinado blanco tipo "Satinca" o similar. Sus marcos serán tipo cajón, de chapa Cal 18. Se rellenarán con arena y portland previo a ser amurados. Se pintarán con dos manos de antióxido y dos de esmalte brillo blanco para exteriores. La puerta exterior será de chapa Cal 18, marcos de perfilaría doble contacto.

Pintura: Se pintará únicamente las superficies de los paramentos que permanezcan sin revestir en el cuarto de baño. Se pintarán con pintura siliconada impermeable para exteriores.

Instalación eléctrica: será exterior . Se cumplirán definiciones de Memoria General, y reglamentaciones de UTE.-

Instalación Sanitaria: Instalación para baño y cocina. Se conectará a cámara de inspección más próxima existente.- Se preverá nueva conexión a saneamiento.-