

3 Pav. inclinado comedor
1:50

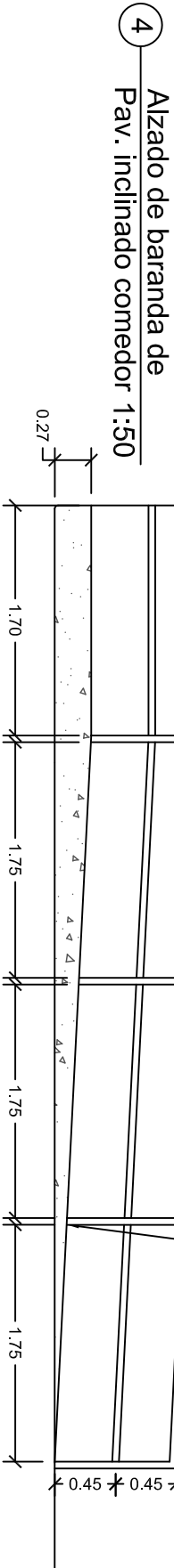

4 Alzado de baranda de
Pav. inclinado comedor 1:50

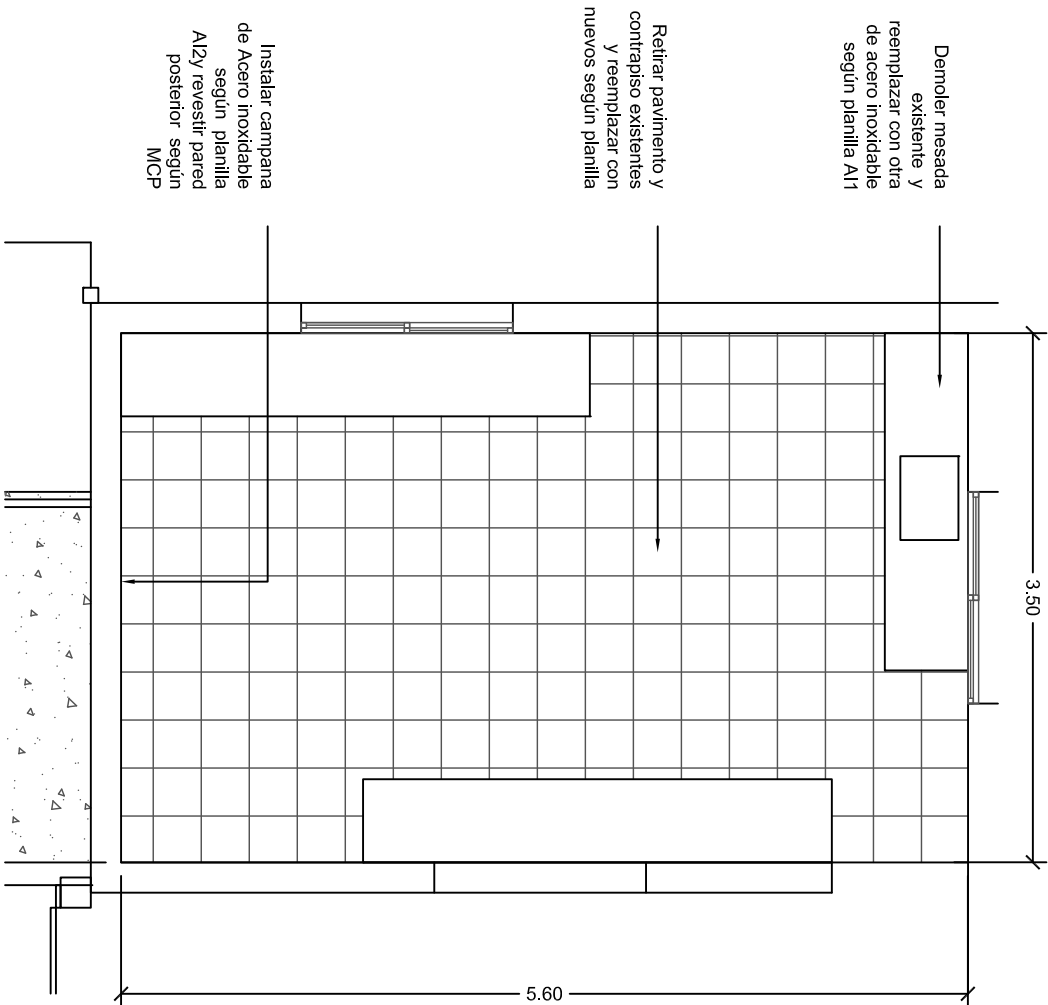

1 Cocina
1:50

- NOTAS
- Se verificarán todas las medidas y niveles en sitio antes de iniciar los trabajos. No tomar medidas en planos, usar sólo dimensiones anotadas.
 - Las cotas de nivel indicadas para los pavimentos inclinados (PI) son independientes. Para cada PI el nivel de piso existente (NPI) es tomado como dato 0,00 sin que eso signifique que el NPI del hall sea igual al del comedor.



CONSEJO DIRECTIVO CENTRAL
DIRECCIÓN SECTORIAL DE
INFRAESTRUCTURA
COMISIÓN DESCENTRALIZADA CANELONES COSTA

OBRA: Escuela Nº 155
Calle 6 esquina Jacarandá
LOCALIDAD: COLONIA NICOLICH
DEPARTAMENTO: CANELONES COSTA
FECHA: 08.08.2018
ESCALA: 1:100

PLANO DE: Albañilería
Plantas trabajos
ARQUITECTO: FIRMA:
AYTE. de ARQTO.: FIRMA:
TÉCNICO: ARG. ALEJANDRO RIVAS FIRMA:

LAMINA Nro: L 2
A1