

**INSTITUTO NACIONAL DE REHABILITACIÓN.-**

**DEPARTAMENTO DE PROVEEDURÍA.-**

**Cerro Largo N° 823.**

**Compra Directa N° 130/18**

FECHA
22/03/2018

Solicitamos a Ustedes se sirvan cotizar para la mercadería que se detalla:

ÍTEM	CANT	SE SOLICITA COTIZACIÓN HASTA:
1	1	SERVICIO DE RETIRO Y DISPOSICION FINAL DE DOS MONTACARGAS JUNTO CON SUS MECANISMOS DE MOVIMIENTO (RIELES, LINGAS POLEAS Y PIEZAS METÁLICAS ESPECIALES)
2	1	SERVICIO DE RETIRO Y DISPOSICION FINAL DE ESCOMBROS Y DESECHOS EXISTENTES DENTRO DEL DUCTO DE HORMIGÓN Y SALA DE MAQUINAS

CADA MONTACARGAS SE ENCUENTRA INSTALADO EN UN DUCTO (CAJA DE ASCENSOR) DE HORMIGÓN ARMADO COMPUESTO POR PILARES PANTALLA QUE VA DESDE LA PLANTA BAJA HASTA EL NIVEL DE AZOTEA, ABARCANDO 4 NIVELES. SOBRE CADA DUCTO SE APOYA UNA SALA DE MAQUINAS, CUYOS ACCESOS SE ENCUENTRAN A NIVEL DE AZOTEA.

EN COORDINACIÓN CON LA DIRECCIÓN DE OBRA Y CON EL TÉCNICO PREVENCIÓNISTA ASIGNADO A LOS TRABAJOS POR I.N.R., LA EMPRESA REALIZARÁ UN PLAN DE SEGURIDAD, PREVIA VISITA OBLIGATORIA Y TENIENDO EN CUENTA EL CUMPLIMIENTO DE TODAS LAS MEDIDAS DE SEGURIDAD YA QUE SE TRATA DE TRABAJOS EN ALTURA Y EN ESPACIOS CONFINADOS.

LA VISITA AL ESTABLECIMIENTO UNIDAD N° 4 "SANTIAGO VÁZQUEZ", DIRECCIÓN RUTA J KM 20, MONTEVIDEO, DEBERÁ REALIZARSE EL DÍA 3 DE ABRIL DE 2018 A LA HORA 10:00 AM. COORDINAR CON EL ARQ. RICARDO LOPEZ AL 094 959668 O CON LA ARQ. CAROLINA CAGGIANI AL 099 254 245. LA MISMA NO SE PAGA Y ES EXCLUYENTE. SE DEBERÁ PRESENTAR COMPROBANTE DE VISITA JUNTO CON LA OFERTA.

**CONDICIONES DE CONTRATACIÓN:**

- 1) No cotizar artículos de los que no se tenga inmediata disponibilidad.
- 2) Cotizar: **CREDITO 30 DÍAS.**
- 3) Plazo de recepción **EXCLUYENTE** de ofertas **04/04/2018 15:00HS.** No se valorarán las ofertas presentadas fuera de este plazo.
- 4) Cotizar en **Moneda Nacional, precio unitario sin impuestos y total IVA incluido (especificar tasa correspondiente).** En caso que el monto de los impuestos no se encuentre especificado, se considerará que el precio cotizado los incluye.  
**NO SE ACEPTARÁ COTIZACIÓN EN MONEDA EXTRANJERA.**
- 5) Especificar plazo de mantenimiento de oferta.
- 6) Los plazos para hacer efectivo el pago comenzarán a correr a partir de la fecha de la factura.
- 7) El pie de imprenta de la factura deberá encontrarse vigente.
- 8) La Empresa a la hora de adjudicar deberá estar "Activa" en RUPE.
- 9) **LAS OFERTAS Y CONSULTAS SE RECIBEN VÍA FAX 2900 7607 - 152 9039 Por correo electrónico a [inr-proveeduria@minterior.gub.uy](mailto:inr-proveeduria@minterior.gub.uy) o vía online a [www.comprasestatales.gub.uy](http://www.comprasestatales.gub.uy) (en caso de elegir esta opción se deberá enviar un mail a modo informativo indicando que se ha cotizado por este medio).**
- 10) **LAS ENTREGAS DE LAS MERCADERÍAS DEBERÁN SER DENTRO DE LOS 5 DÍAS HÁBILES (salvo acuerdo).**
- 11) **La Empresa sin excepciones deberá especificar:** Razón Social, Número de R.U.T., Domicilio, Nombre de Contacto, Teléfono, correo electrónico.

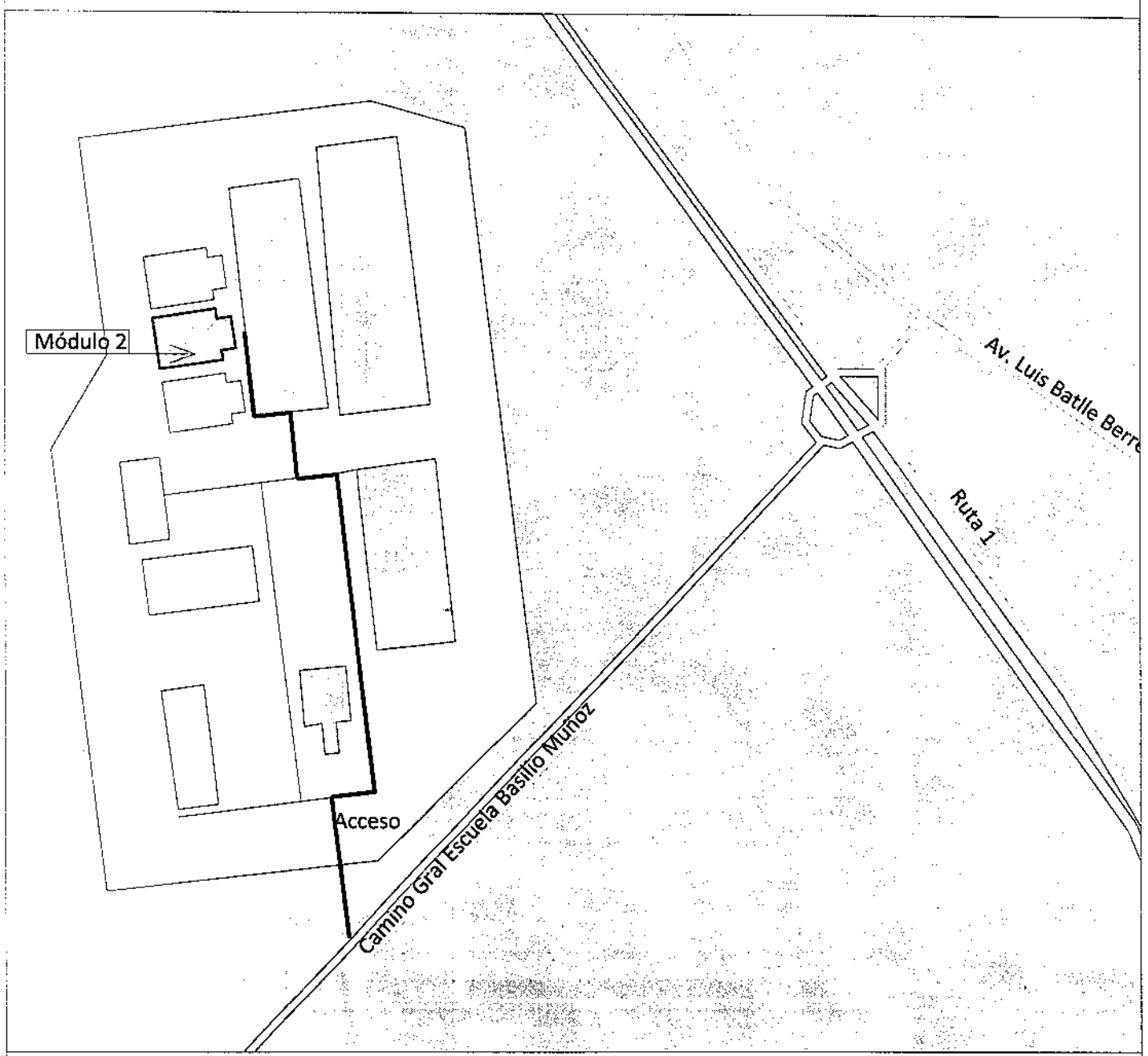
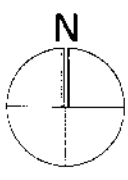

Planta de Ubicación  
esc: 1/400

Corte 3-3

esc: 1/400

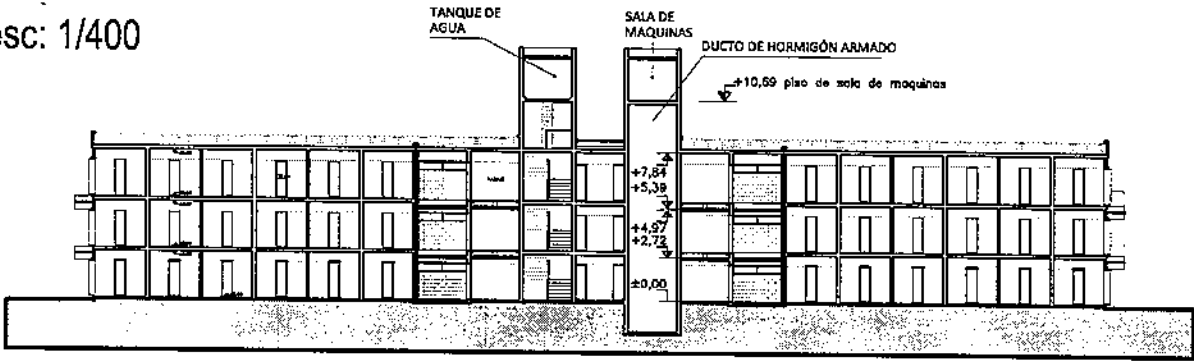

CORTE 3

Caminería de acceso a módulos

Planta azotea

esc: 1/400

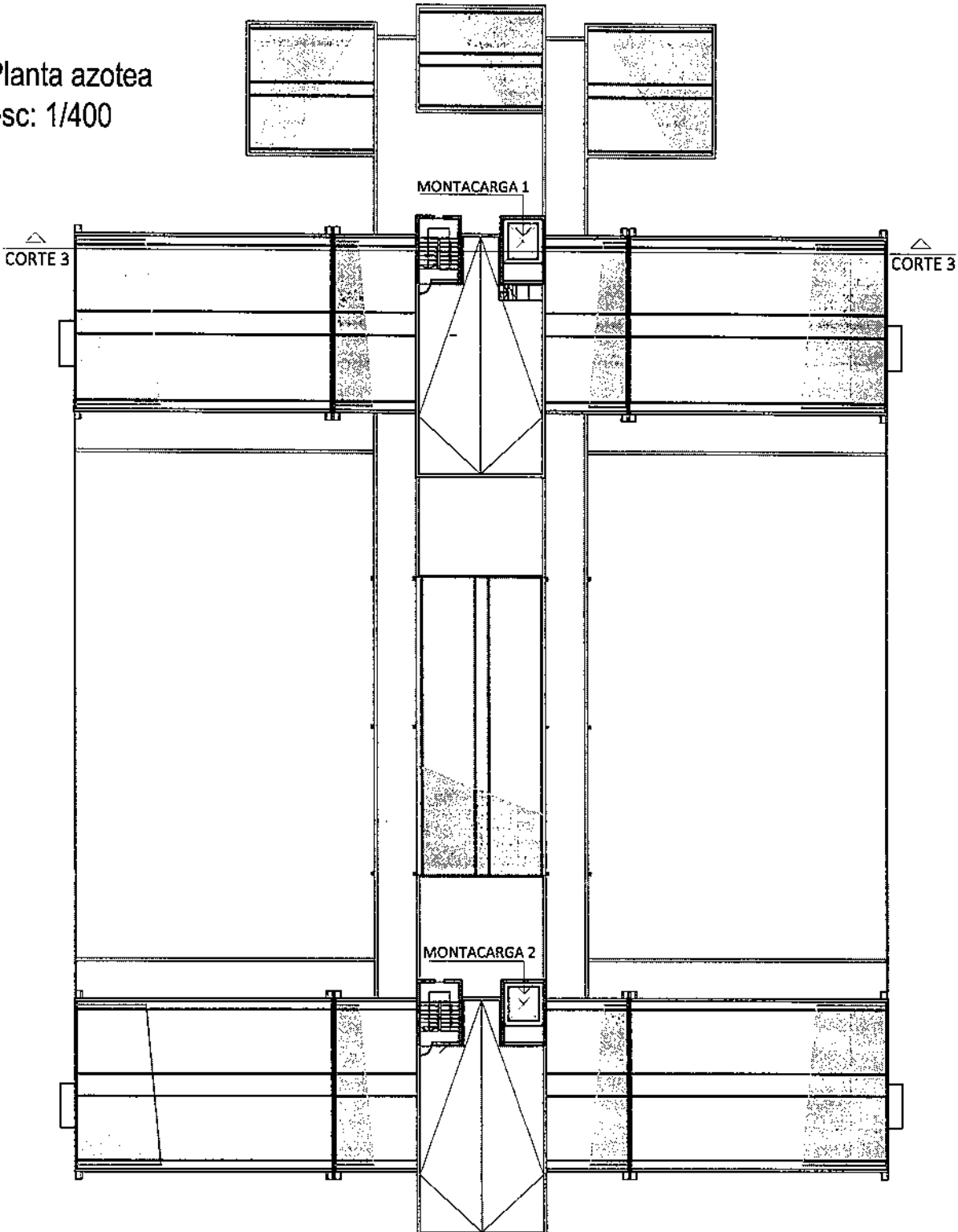

Corte de montacargas  
y ducto de hormigón armado  
esc: 1/75

Las medidas deberán  
ser rectificadas en obra

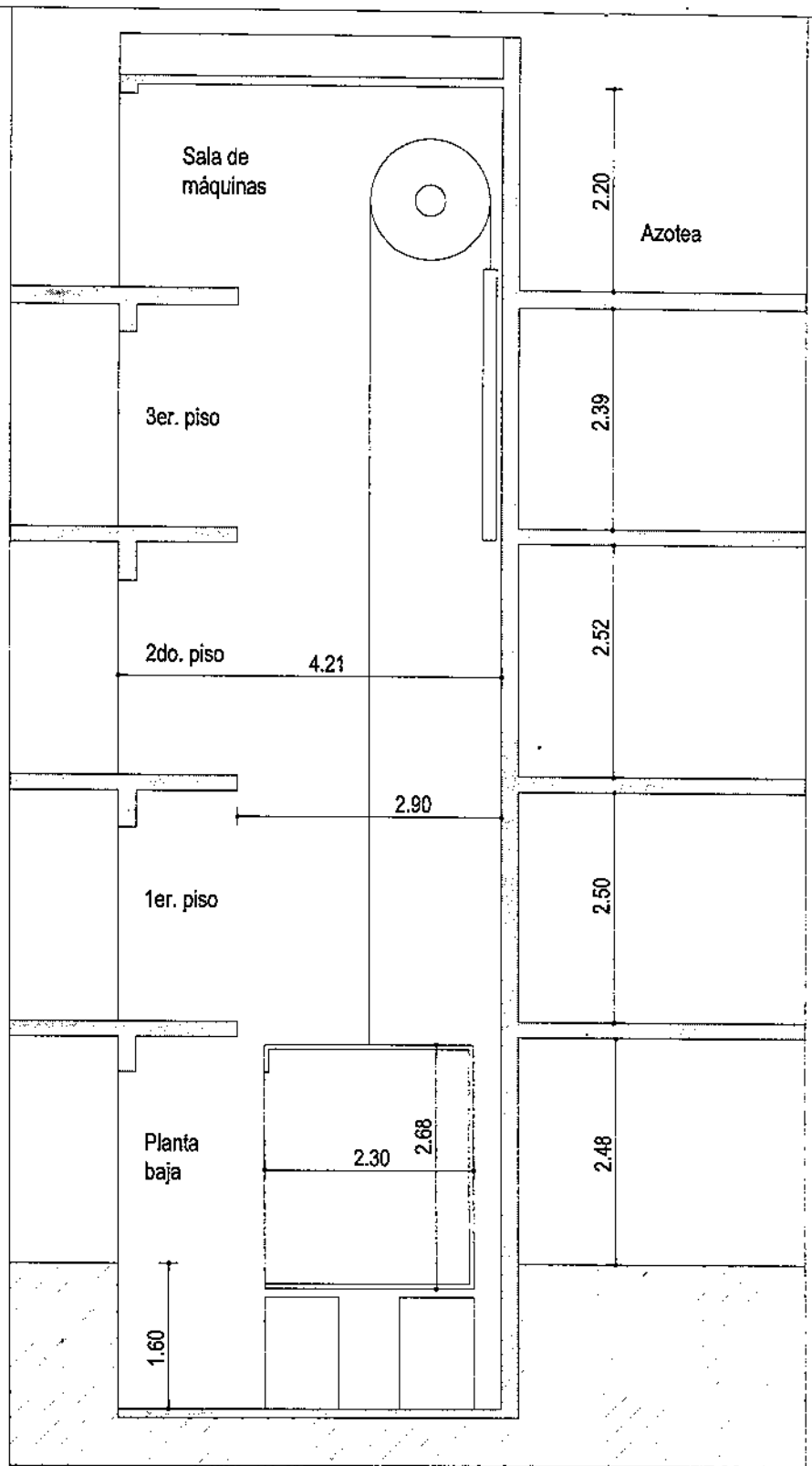

Planta de montacargas  
y ducto de hormigón armado  
esc:  $\frac{1}{75}$

Las medidas deberán  
ser rectificadas en obra

