



UNIVERSIDAD  
DE LA REPÚBLICA  
URUGUAY

DIRECCIÓN GENERAL  
DE ARQUITECTURA

## REALIZACIÓN DE RELEVAMIENTO PLANIALTIMÉTRICO DEL ENTORNO INMEDIATO DE LA SEDE DEL ISEF EN PARQUE BATLLE.

### OBJETO.

Realización de relevamiento planialtimétrico de la zona indicada en el gráfico adjunto. El trabajo se desarrollará sobre un área aproximada de 10700 m<sup>2</sup> y deberá:

- incluir el trazado de curvas de nivel cada 50cm.
- incorporar la posición y proyección de la copa de ejemplares vegetales.
- incorporar elementos significativos (columnas de alumbrado, cámaras de sanitaria, etc).
- referenciar el perímetro del edificio y otros elementos construidos como muretes, veredas, canteros, rejas, etc.
- entregarse en formato dwg.

Se deberá especificar el plazo de entrega del trabajo.

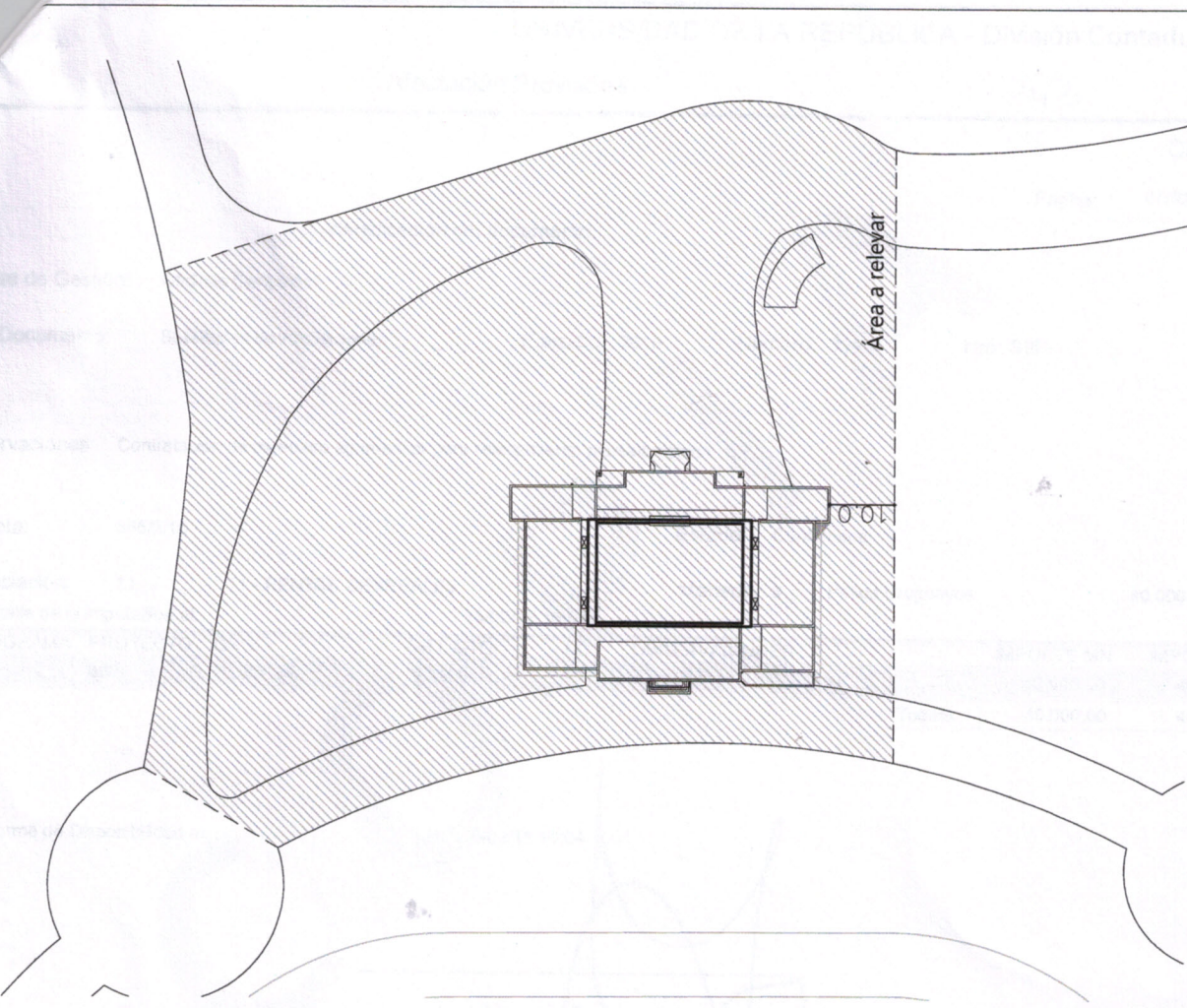
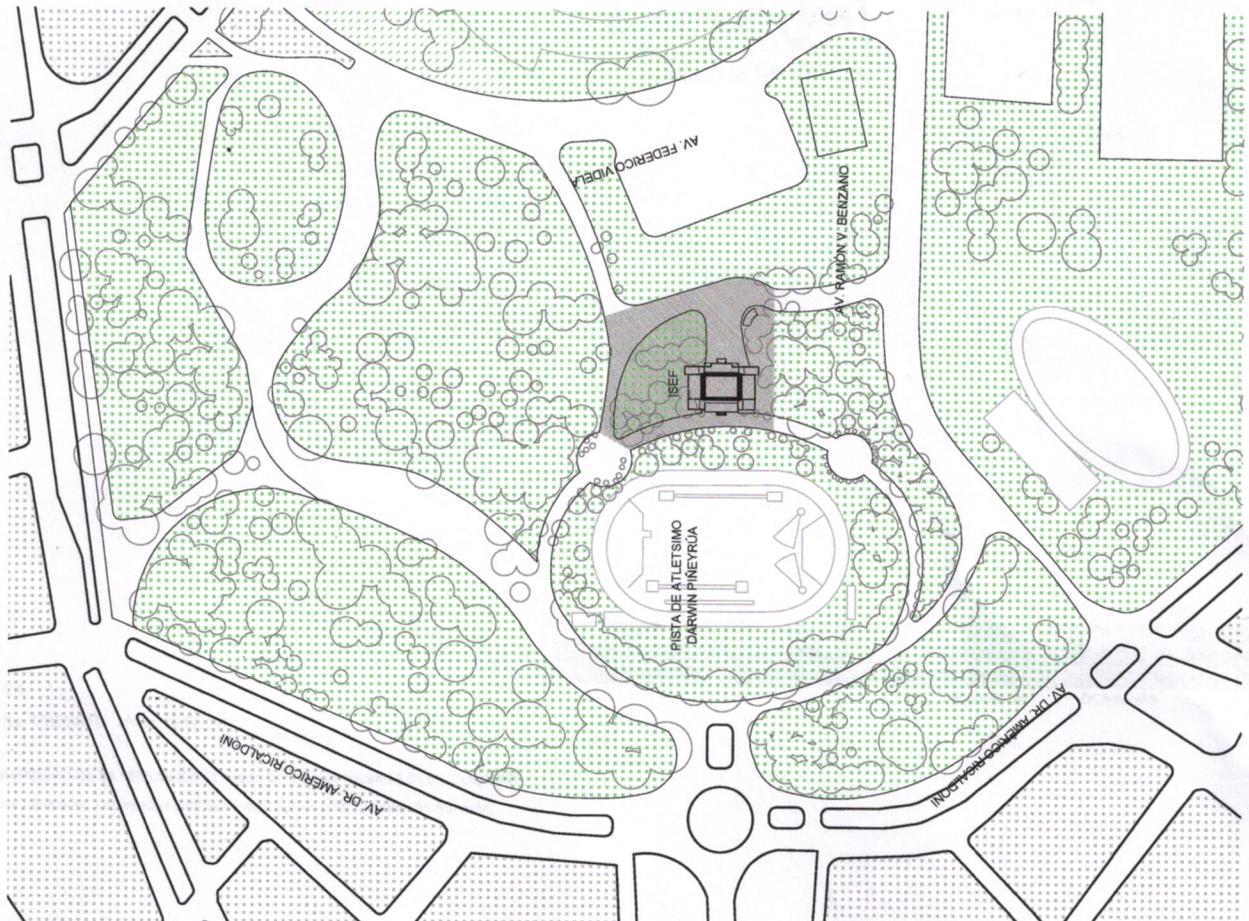

3				UNIVERSIDAD DE LA REPUBLICA		SERVIDIO ISEF		LAM N°	
2		VERSION		INSTITUTO SUPERIOR DE EDUCACIÓN FÍSICA		UBICACION SEDE-PARQUE-BATLLE		N°1	
1		VERSION		DIRECTOR MAG. PAOLA DOGLIOTTI MORA		DESCRIPCION RELEVAMIENTO-PLANIAL TIMETRICO			
0		VERSION		RESPONSABLE ARQ. ELISA FORLEY		FECHA SETEMBRE 2017		ESCALA VARIAS	
REVISION		DESCRIPCION		DISEÑANTE BACH. PABLO ROGNONE					
		FECHA							

