

Montevideo, enero de 2017

Beneficiario: Nara Del Pino

Dirección: 3 Zitarrosa (ver plano)

Obra: Demolición 35m2, Construcción 25m2.

Se adjunta esquema de propuesta en planta de albañilería, sanitaria, y eléctrica

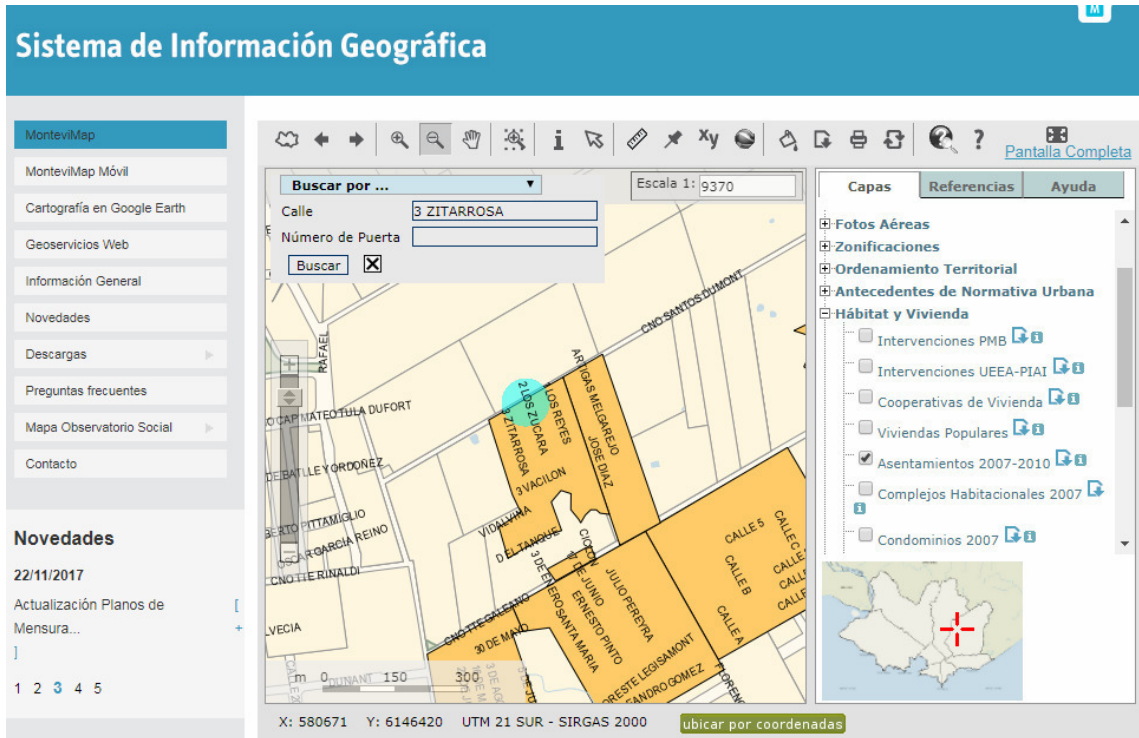

Esquema de tareas a realizar:

- Desmontar “la cubierta” de la vivienda indicada. Demoler muros.
- Albañilería: se adjunta planta de la vivienda.

Se deja a consideración de la empresa que realice la construcción la elección del sistema de fundación de la vivienda a construir (Se podría sugerir por el peso de la construcción y el tipo (aparente) de suelo, “platea de hormigón con viga de borde”). Se considera como parte de la construcción una “vereda” perimetral de unos 50cm de ancho, contrapiso de hormigón prolijamente terminado.

Sería preferible: **Mampostería:** de cerámicos. **Aberturas:** ventanas de aluminio con rejas, puertas interiores de madera protegidas, puerta exterior se puede considerar de chapa de hierro.

Cubierta: preferiblemente de Isopanel, pendiente hacia la puerta de entrada, caída libre.

Instalación eléctrica embutida. Instalación sanitaria: imprescindible cumplir con los trazados, distancias, ventilaciones, materiales aprobados por UNIT (ver propuesta de sanitaria).

Revestimientos: hasta una altura de 1.80m el revestimiento en las paredes del baño.

Revestimiento encima de la mesada de cocina: 60cm por encima del nivel de la misma.

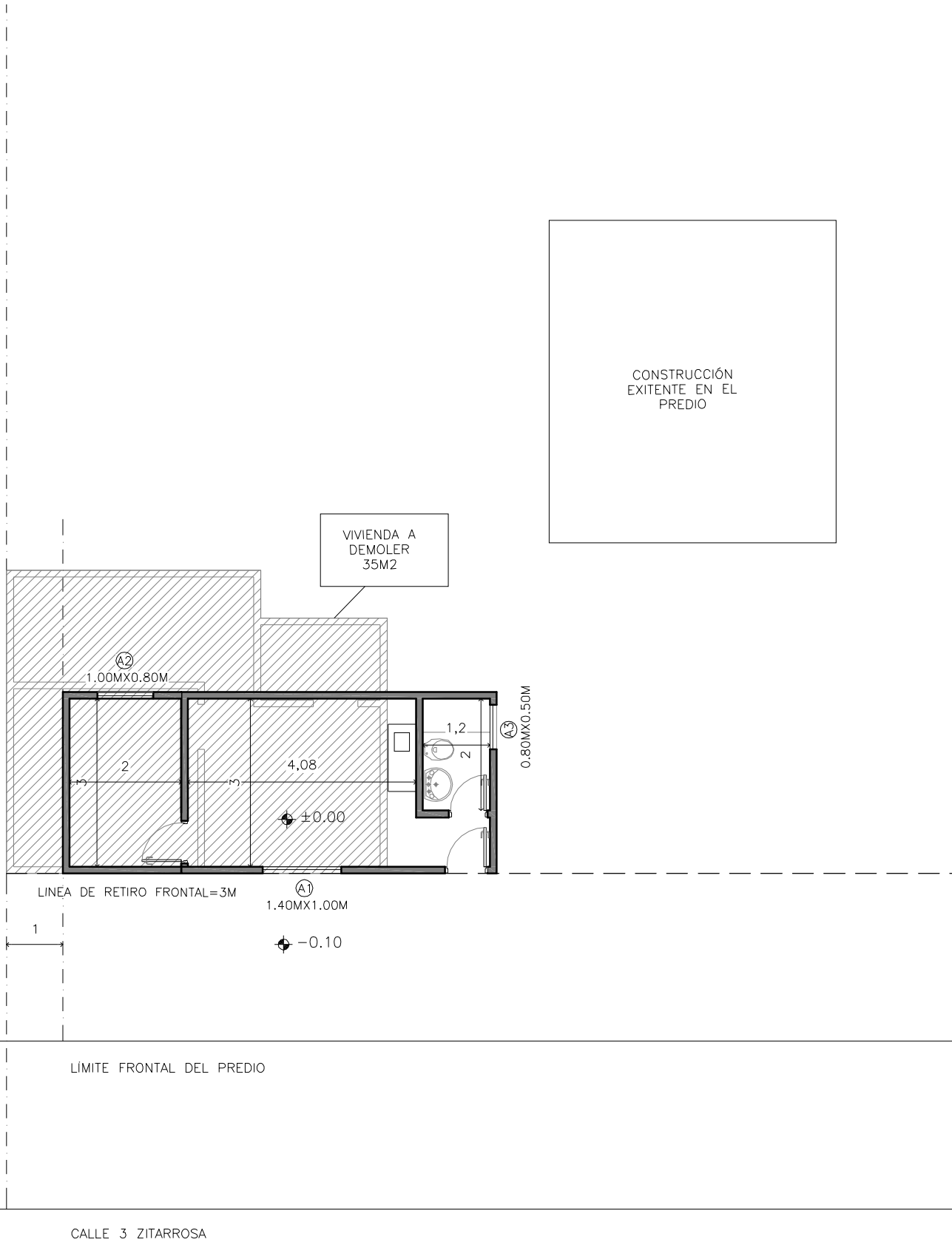

<div>MITIGACIÓN - MVOTMA</div> <div></div>	BENEFICIARIO		PLANO:				
	NARA DEL PINO		PROPUESTA				
	UBICACION:						
	3 ZITARROSA		FECHA	ESCALA	REV. N°	CODIGO	N°
		01.2018	1:100	00	A	1DE1	

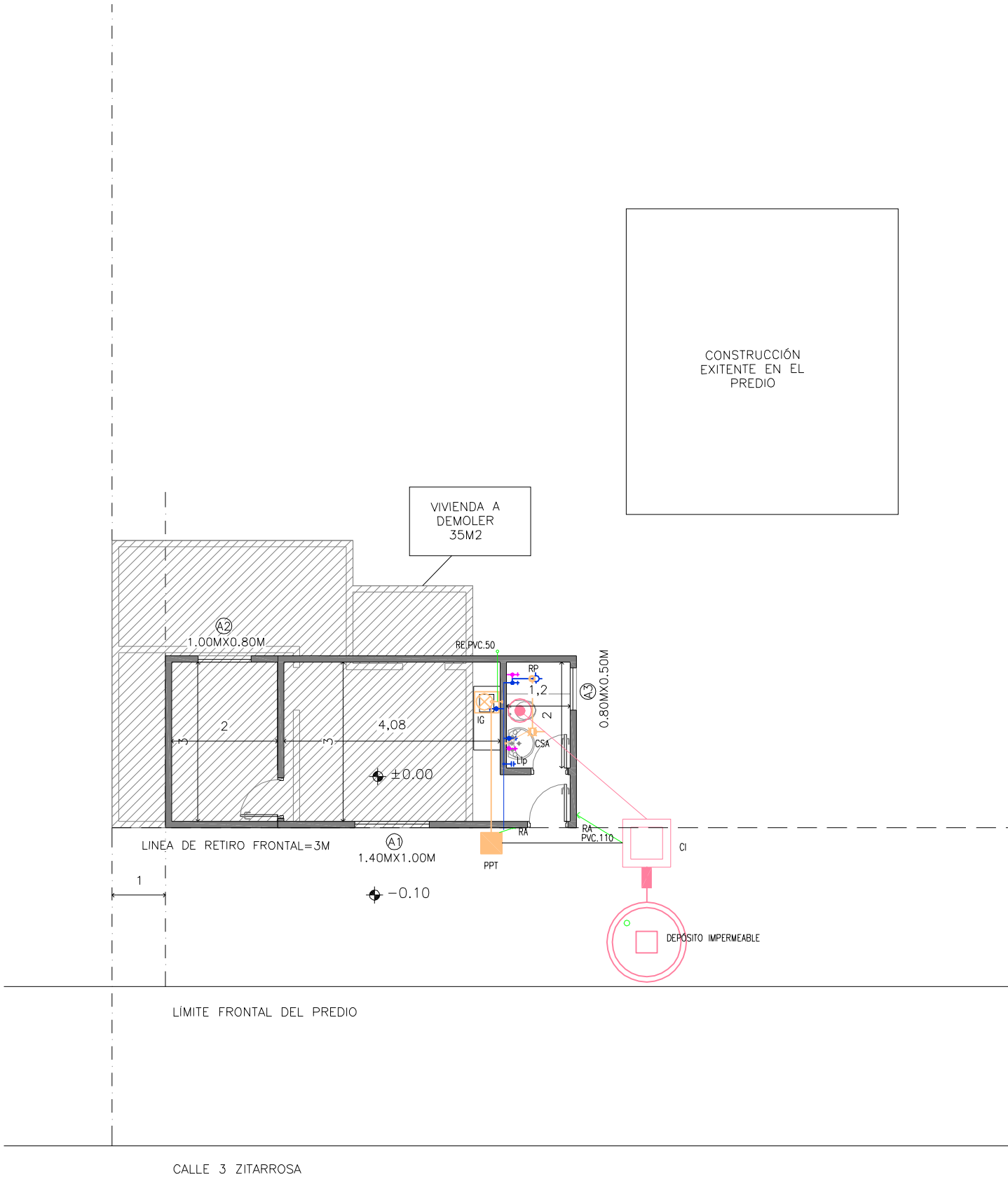

<div>MITIGACIÓN - MVOTMA</div> <div></div>	BENEFICIARIO	PLANO:				
	NARA DEL PINO	PROPUESTA				
	UBICACION:					
	3 ZITARROSA	FECHA	ESCALA	REV. Nº	CODIGO	Nº
		01.2018	1:100	00	S	1DE1

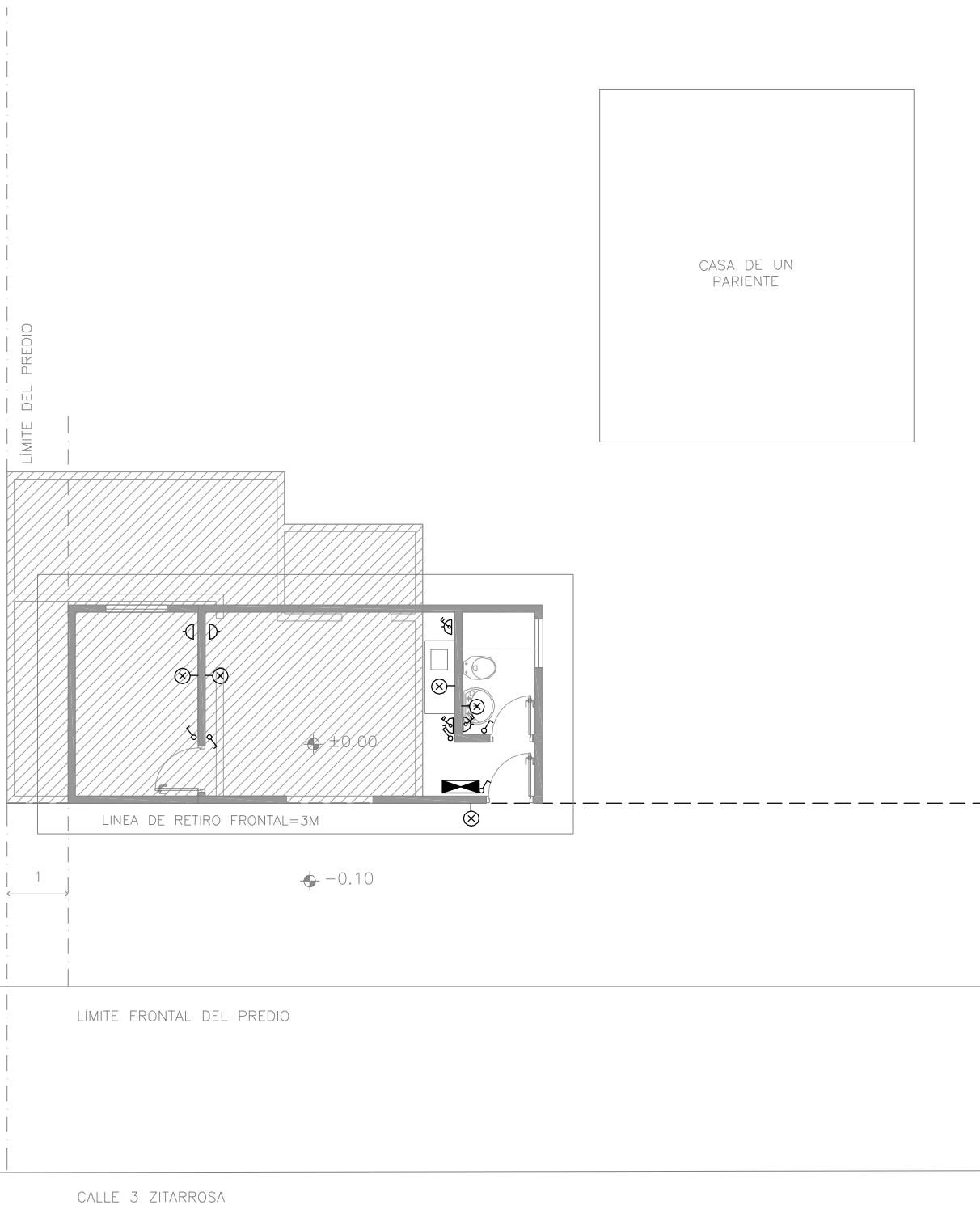

MITIGACIÓN - MVOTMA		BENEFICIARIO		PLANO:				
		NARA DEL PINO		PROPUESTA ELECTRICA				
		UBICACION:		FECHA	ESCALA	REV. N°	CODIGO	N°
		3 ZITARROSA SOLAR 76		01.2018	1:100	01	E	1DE1