

**Departamento Gestión de Compras y Stock**  
Zabala 1432 PB | Teléfono 29170710 Internos 1000/1001  
Fax 29161634 | e-mail: [compras@mivotma.gub.uy](mailto:compras@mivotma.gub.uy)

## Compra Directa N° 254

Montevideo, 21 de noviembre de 2017

### **SOLICITUD DE COTIZACIÓN**

**Descripción:** *Compra de mobiliario de oficina para Secretaría de DINA VI.*

**Cotización:**

A efectos de la presentación de ofertas, el oferente deberá estar registrado en el Registro Único de proveedores del Estado (RUPE), conforme a lo dispuesto por el Decreto del Poder Ejecutivo N° 155/013 de 21 de mayo de 2013.

**Recepción de Ofertas:** Hasta el día **VIERNES 24 DE NOVIEMBRE DE 2017 A LAS 15:00 HORAS** en Zabala 1432 PB Departamento de Compras, al fax 29161634, por correo electrónico a [compras@mivotma.gub.uy](mailto:compras@mivotma.gub.uy) y a través del portal de Compras Estatales: [www.comprasestatales.gub.uy](http://www.comprasestatales.gub.uy)

**Adjudicación:**

Se verificará en el RUPE la inscripción de los oferentes en dicho Registro, así como la información que sobre el mismo se encuentra registrada, la ausencia de elementos que inhiban su contratación y la existencia de sanciones según corresponda.

A efectos de la adjudicación, el oferente que resulte seleccionado, deberá haber adquirido el estado de "ACTIVO" en el RUPE, tal como surge de la Guía para Proveedores del RUPE, a la cual podrá accederse en **[www.comprasestatales.gub.uy](http://www.comprasestatales.gub.uy)** bajo el menú Proveedores/RUPE/Manuales y videos.

Si al momento de la adjudicación, el proveedor que resulte adjudicatario no hubiese adquirido el estado de "ACTIVO" en RUPE, se le otorgará un plazo de dos días hábiles contados a partir del día siguiente a la notificación de la adjudicación, a fin de que el mismo adquiera dicho estado, bajo apercibimiento de adjudicar este llamado al siguiente mejor oferente en caso de no cumplirse este requerimiento en el plazo mencionado.

### **DETALLE DEL LLAMADO:**

Compra de mobiliario de oficina para Secretaría de DINA VI según referencia y láminas adjuntas.

**Se solicita cotizar según la siguiente referencia:**

ITEM	DETALLE	CANTIDAD	REFERENCIA*
1	Placard bajo en MDF	1 unidad	Dinavi 1
2	Placard bajo para impresora en MDF	1 unidad	Dinavi 2
3	Escritorio en L, en MDF	2 unidades	Dinavi 3
4	Escritorio en U, en MDF	1 unidad	Dinavi 4
5	Placard alto en MDF	1 unidad	Placard Alto

\*Todas las medidas que se expresan en las láminas de referencias, deberán ratificarse en la obra una vez adjudicada la compra.

**Contacto:** Arq. Manuel Sánchez  
mrizzi@mvotma.gub.uy  
Tel: 29170710 interno 1903

**Se deberá aclarar:**

- Precio unitario y total con impuestos.
- Garantía del equipamiento.
- Plazo de entrega.
- Mantenimiento de oferta
  
- Forma de pago SIIF.

# MUEBLES SECRETARIA DINAVI 1

## Placard bajo

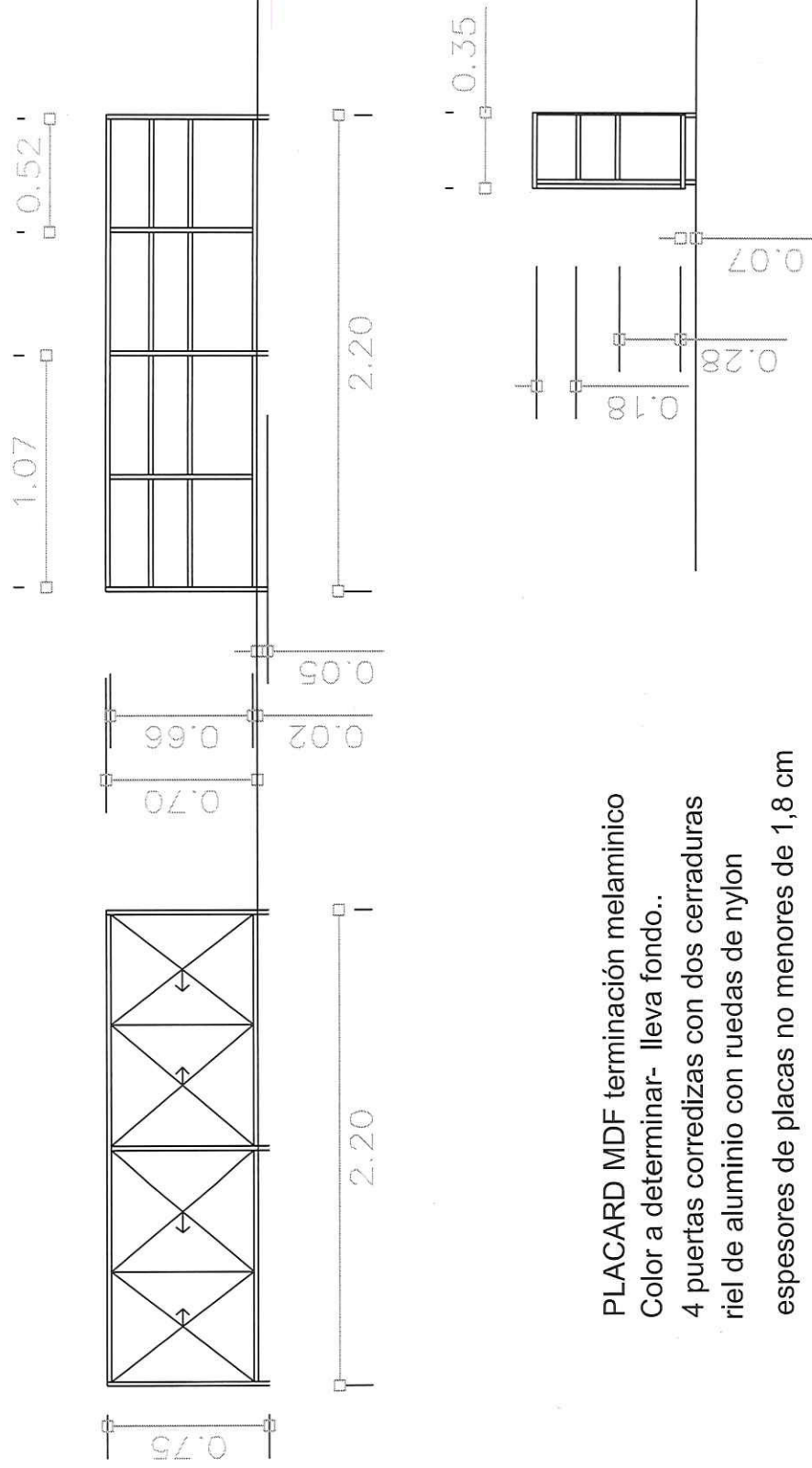

PLACARD MDF terminación melaminico

Color a determinar- lleva fondo..

4 puertas corredizas con dos cerraduras  
riel de aluminio con ruedas de nylon

espesores de placas no menores de 1,8 cm

Medidas a rectificar en obra

# MUEBLES SECRETARIA DINAVI 2

## Placard bajo impresora

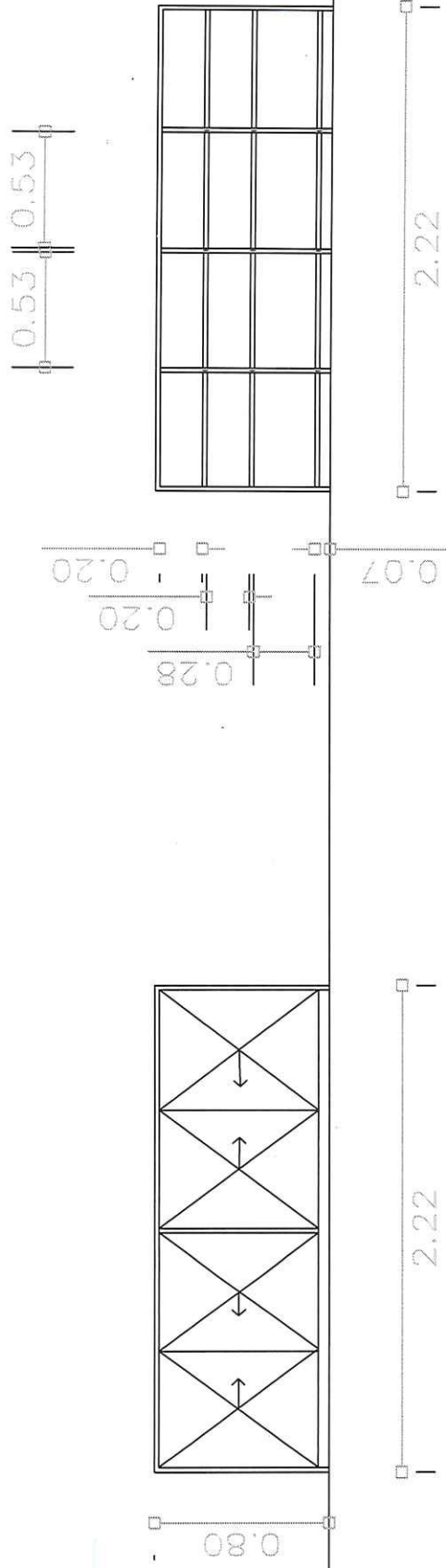

PLACARD MDF terminación melaminico

Color a determinar- lleva fondo..

4 puertas corredizas

riel de aluminio con ruedas de nylon

Se debe prever pase para conexión de datos y eléctrica

espesores de placas no menores de 1,8 cm

Medidas a rectificar en obra

# MUEBLES SECRETARIA DINAVI 3

## Escritorio

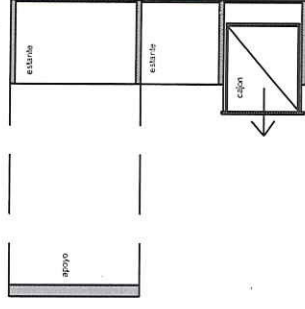
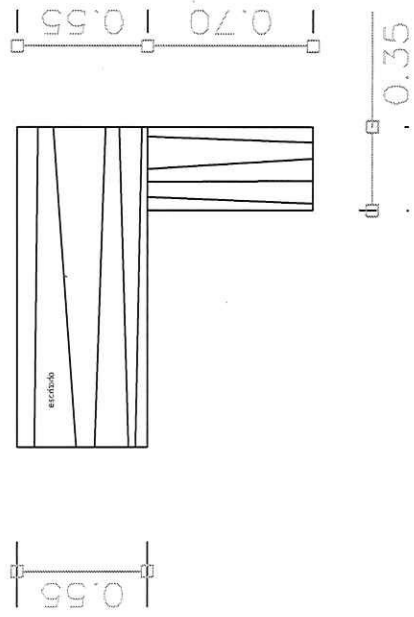

- 2 Escritorios en MDF
- Color a determinar-
- 4 cajones corredizos con cerradura
- lleva tapa fija y puerta batiente. 1

Pestillos de cajones / puertas en acero inox.  
cajones y estantes llevan fondos  
Medidas a rectificar en obra

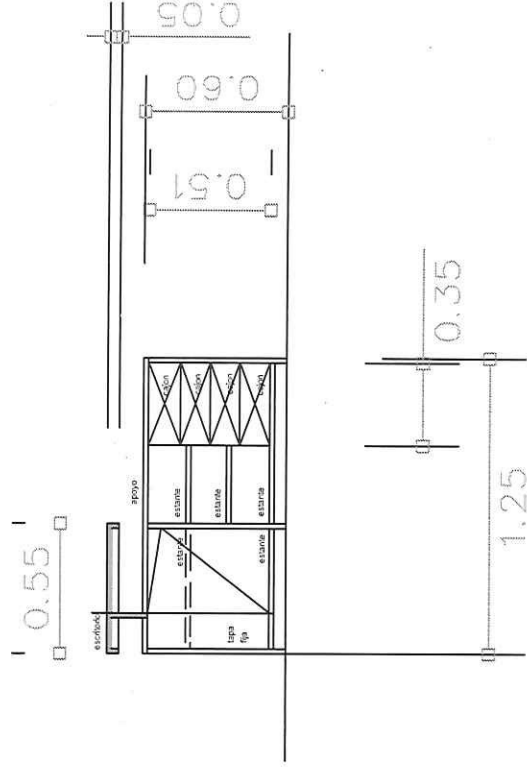
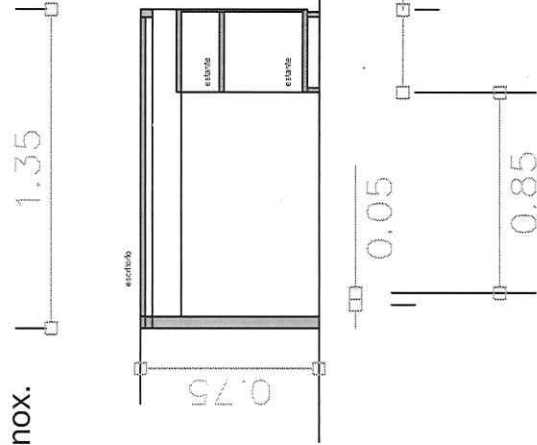

# MUEBLES SECRETARIA DINAVI 4

## Escritorio

1 Escritorio en MDF  
Color a determinar-

lleva tablero de apoyo al  
teclado.

4 cajones corredizos con cerradura  
lleva tapa fija y puerta batiente.1

Pestillos de cajones / puertas en acero inox.  
cajones y estantes llevan fondos  
Medidas a rectificar en obra

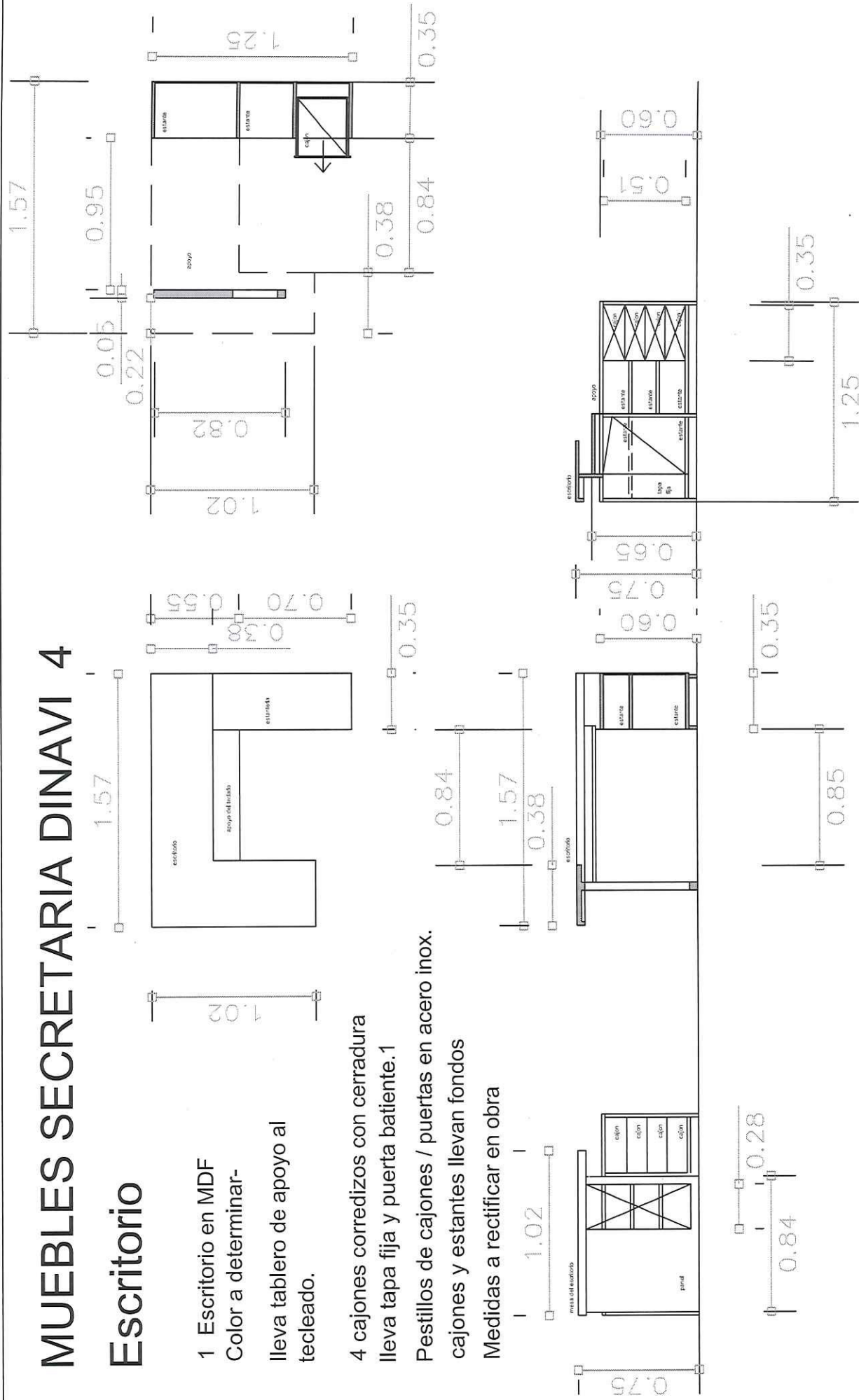

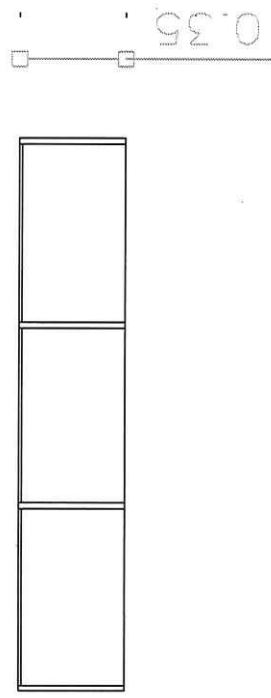
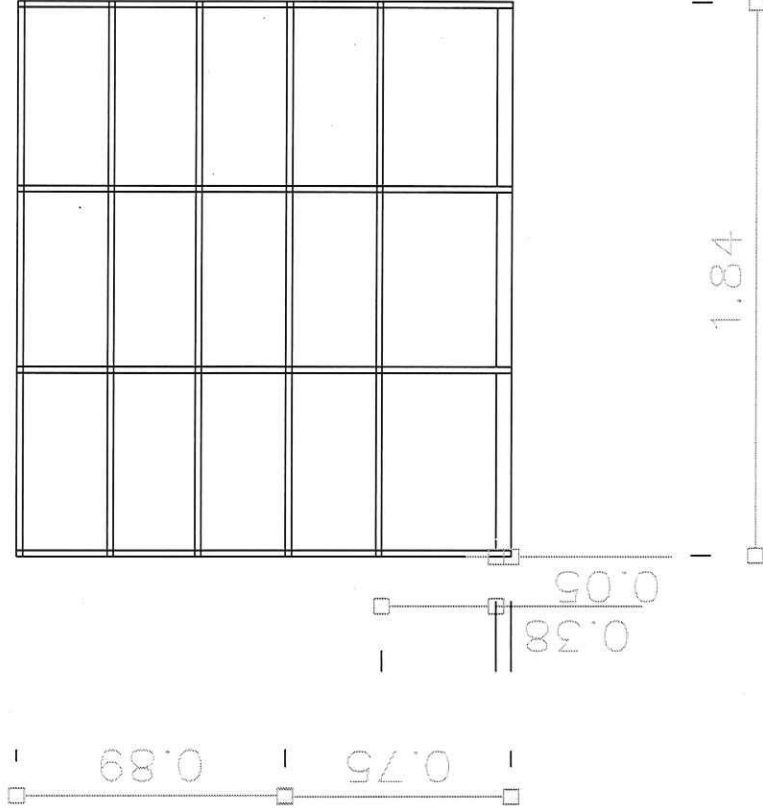
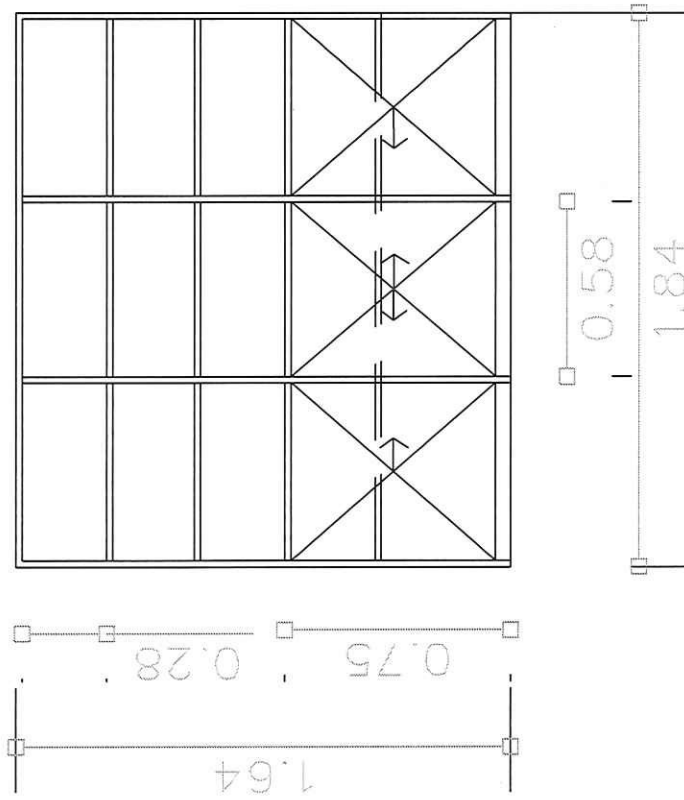

**PLACARD Alto MDF terminación melaminico**  
**Color a determinar- lleva fondo..**  
**3 puertas correderas**  
**riel de aluminio con ruedas de nylon**  
**las puertas llevan traba y cerradura**  
**espesores de placas no menores de 1,8 cm**  
**Medidas a rectificar en obra**