

PLANTA  
Esc. 1/30

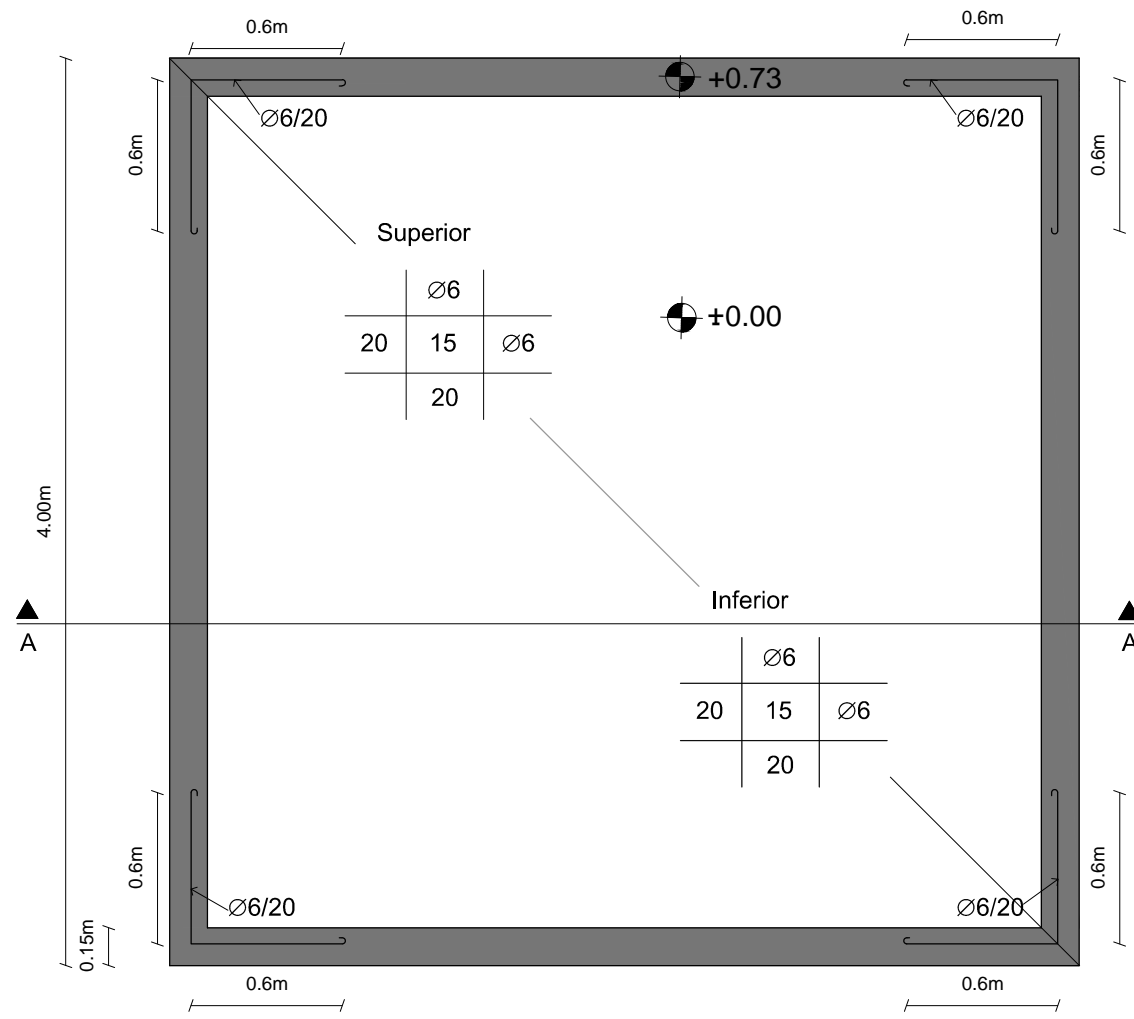

DETALLE PISO  
Esc. 1/10

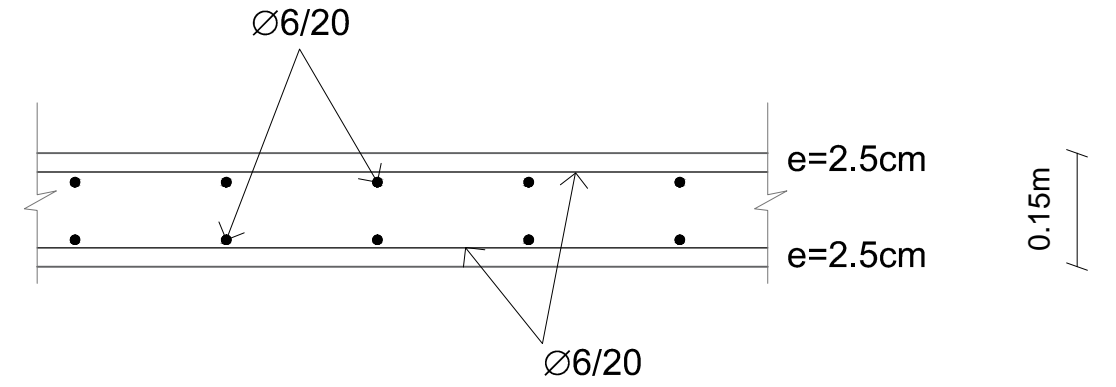

DETALLE PISO Y PARED  
Esc. 1/10

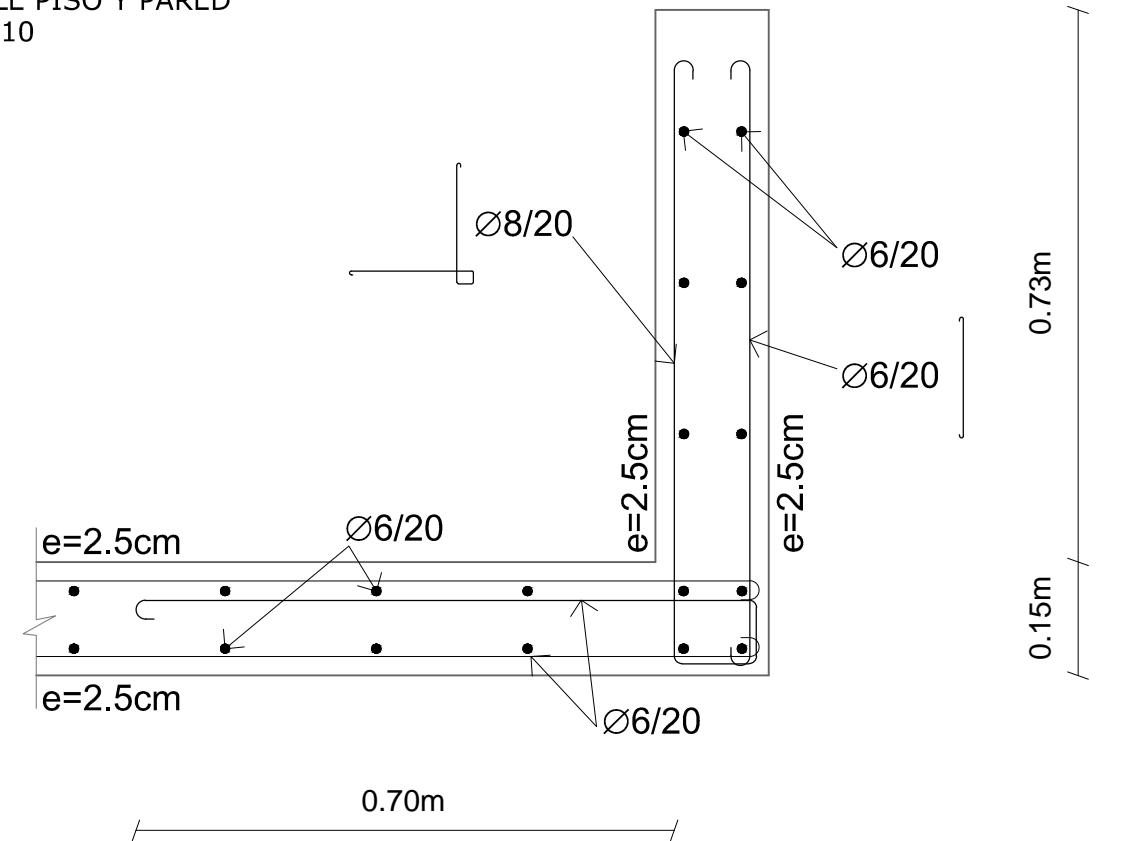

CORTE A-A  
Esc. 1/30

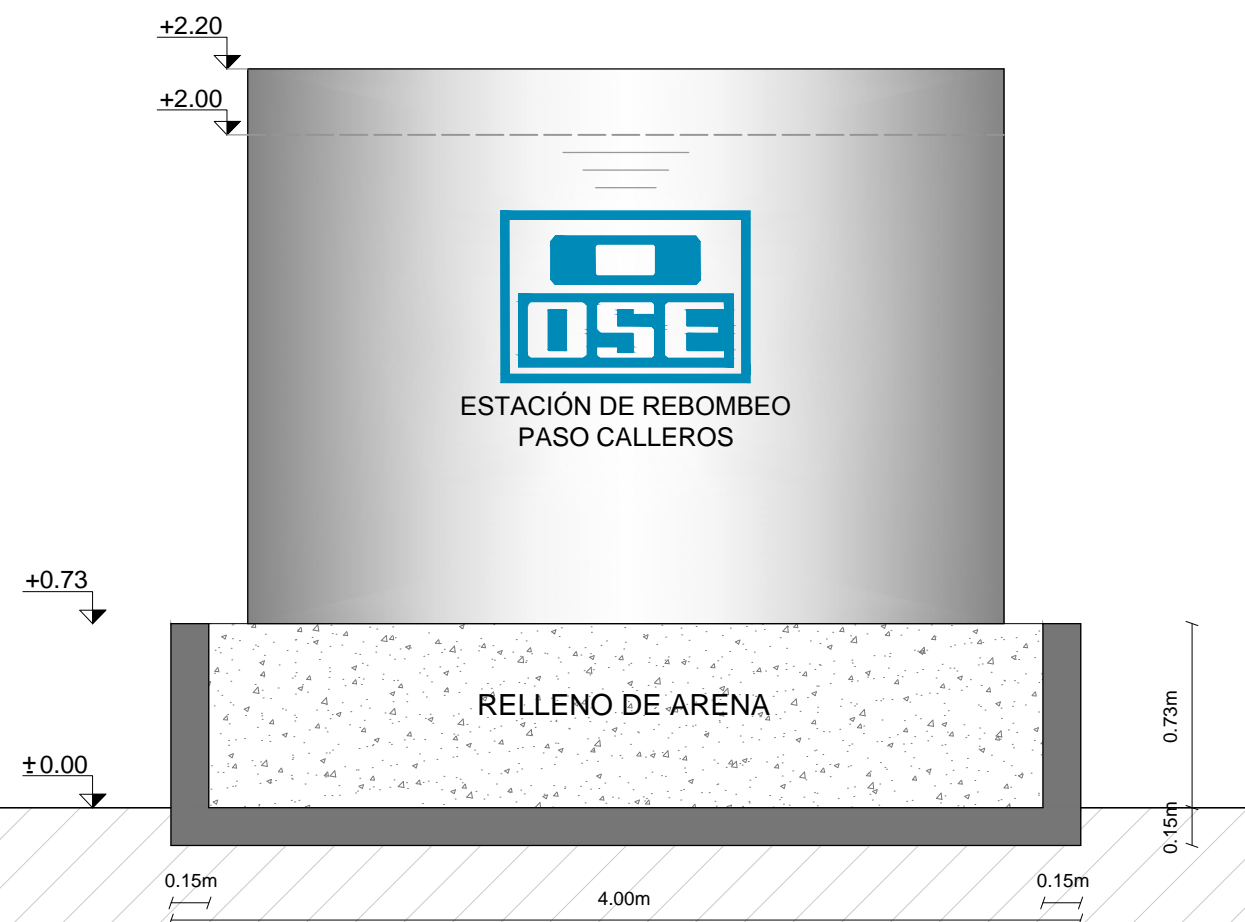

 <b>GERENCIA REGIÓN CENTRO</b>	<b>ADMINISTRACIÓN DE LAS OBRAS SANITARIAS DEL ESTADO</b>			
	LOCALIDAD Canelones		DEPARTAMENTO Canelones	
<small>ING. GABRIEL APOLO GERENTE REGIÓN CENTRO</small> <b>JEFATURA TÉCNICA DEPARTAMENTAL</b>	UBICACIÓN: Paso Calleros, Ruta 11, Ruta 107 y Cno. Martínez			
	<b>RECALQUE</b>			
<small>ING. JOSE ABEFASE JEFE TÉCNICO DPTAL. DE CANELONES</small>	<b>APOYO TÉCNICO REGIÓN CENTRO</b>	ASISTENTE TÉCNICO:	FECHA:	ESCALA:
		Paola Olivera	17/04/2024	INDICADAS
		ASISTENTE TÉCNICO:	Nº DE PLANO:	
		Melanie Boidi	Int. 0002/3	

INSTALACIÓN ELÉCTRICA / CANALIZACIONES  
Esc. 1/40

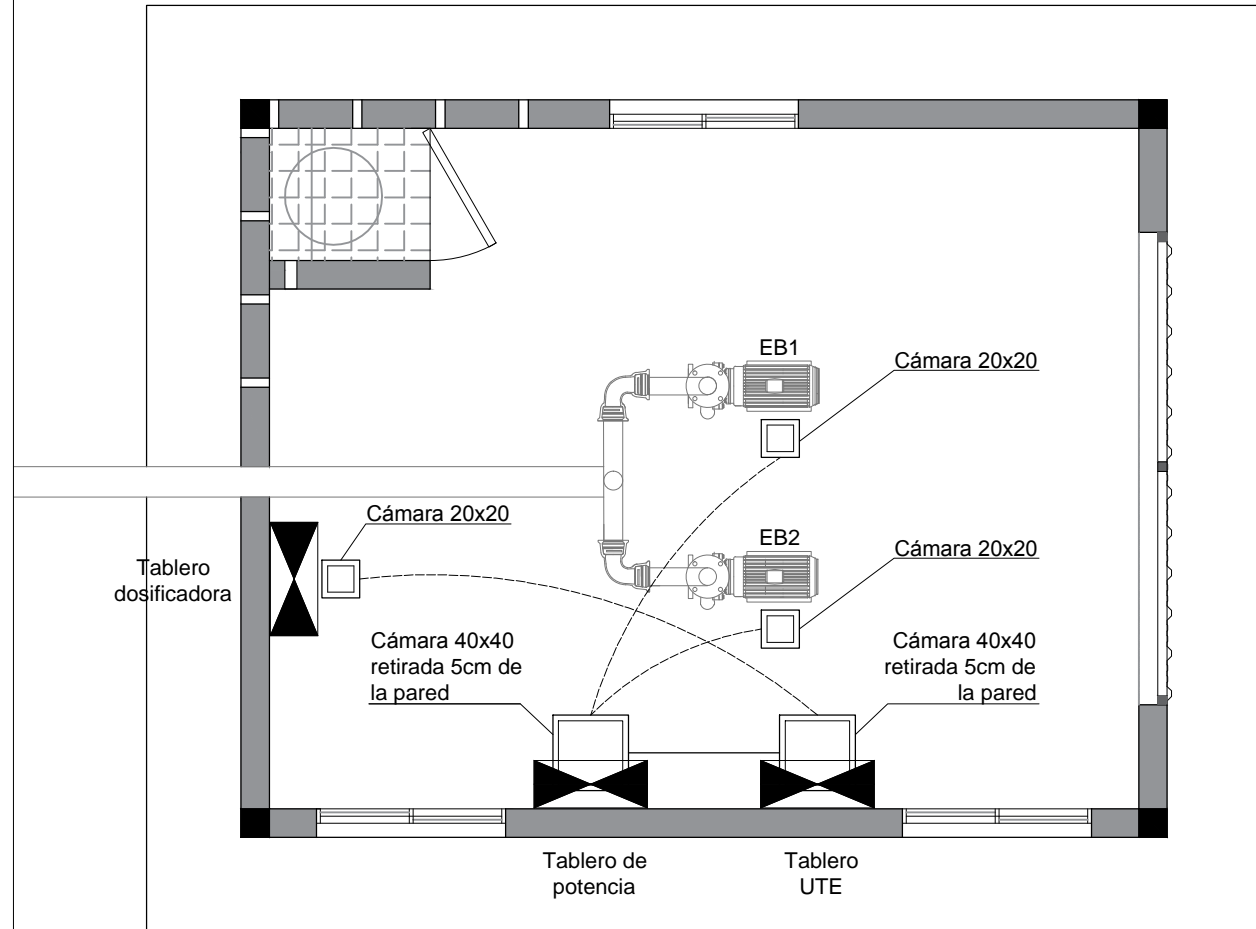

INSTALACIÓN ELÉCTRICA  
Esc. 1/40

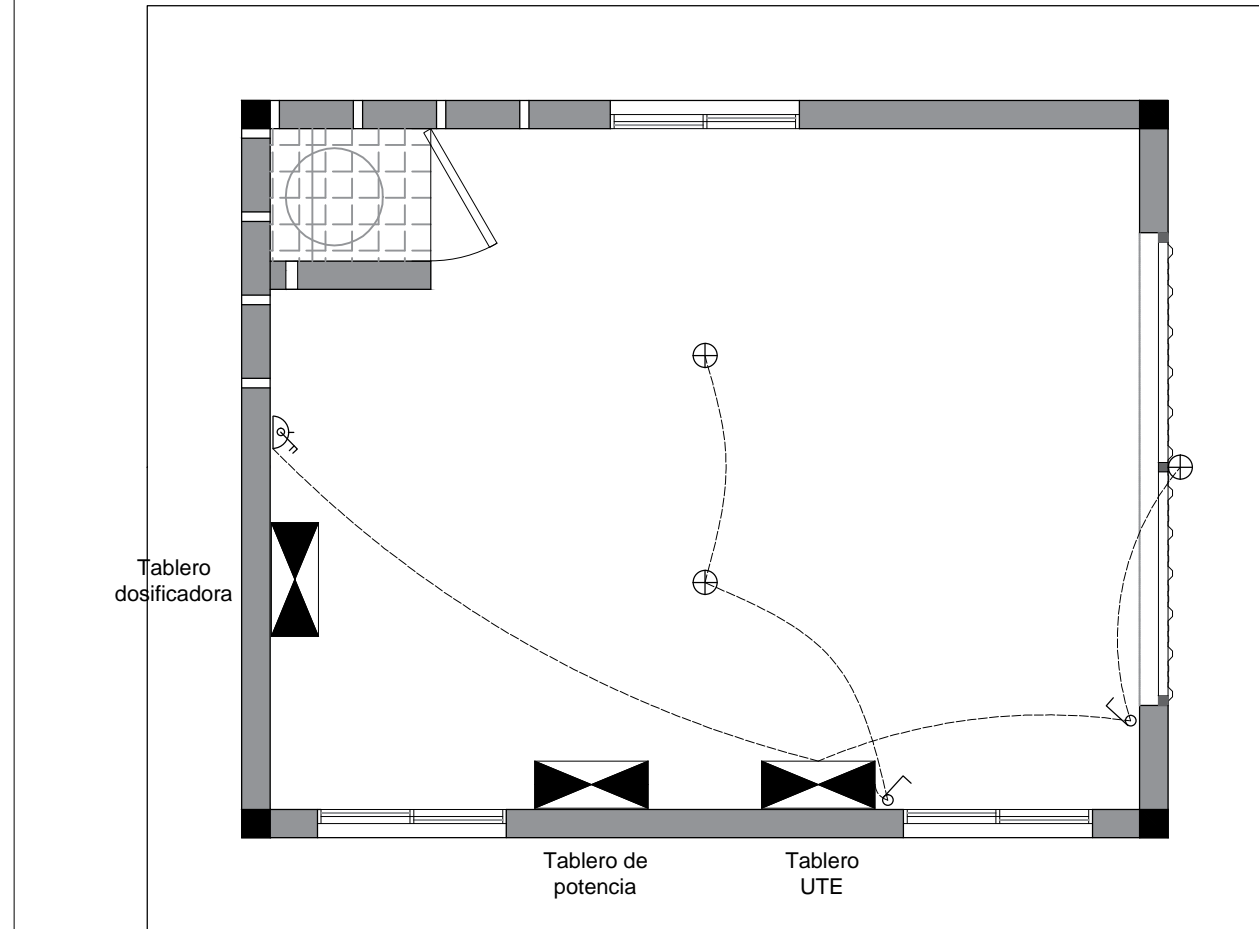

REFERENCIAS

- TABLERO
- CENTRO
- INTERRUPTOR UNIPOLAR
- TOMA CON INTERRUPTOR

 <b>GERENCIA REGIÓN CENTRO</b> <small>ING. GABRIEL APOLO GERENTE REGIÓN CENTRO</small> <b>JEFATURA TÉCNICA DEPARTAMENTAL</b> <small>ING. JOSE ABEFASE JEFE TÉCNICO DPTAL. DE CANELONES</small>	<b>ADMINISTRACIÓN DE LAS OBRAS SANITARIAS DEL ESTADO</b>	
	LOCALIDAD Canelones	DEPARTAMENTO Canelones
UBICACIÓN: Paso Calleros, Ruta 11, Ruta 107 y Cno. Martínez		
<b>RECALQUE PASO CALLEROS</b>		
APOYO TÉCNICO REGIÓN CENTRO	ASISTENTE TÉCNICO: Paola Olivera ASISTENTE TÉCNICO: Melanie Boidi	FECHA: 26/04/2024 ESCALA: INDICADAS Nº DE PLANO: Int. 0002/5