

OBS. PARA EL COMPUERTA CONJUNTO VER PLANO Nº 5.03/PM/001

FECHA	VERSION	MODIFICACIONES	VERIFICACION	APROBACION
11.02.94	7	Modificación - REF. 22 P/ 103 0000. 0. 106	GIUVAN BORTOLIN	BORTOLIN
07.10.93	6	Modificación - ALTIMETRO DE 103000 P/ 103000. 0. 106	VIRGINIA BORTOLIN	BORTOLIN
30.08.93	5	Modificación - desmontaje de las ruedas		
28.07.93	4	Modificación - desmontaje de las ruedas y setado		

U.T.E
RENOVACION PRESA
Y CENTRAL HIDROELECTRICA
Dr GABRIEL TERRA

COMPUERTA ATAGUA ESTRUTURA - DETALHES	Nº PLANO 5.03/PM/002/7
COMPORTA VERTEDOURO ESTRUTURA - DETALHES	Nº FAB. H273.131.002 Fecha: 22.07.93 Escala: INDICADAS
COORDINADOR: SPIE BATIGNOLLES-SACEEM	Firma:
CONSORCIO Spie Batignolles - Saceem Neyric - Alsthom-Jeumont	MECÁNICA PESADA S.A.

DOCUMENTO DE PROPIEDAD DE
MECÁNICA PESADA S.A. PROHIBIDA
A REPRODUCCIÓN SEM AUTORIZACIÓN

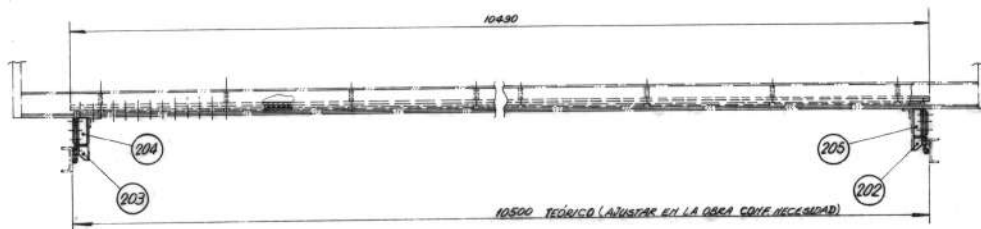
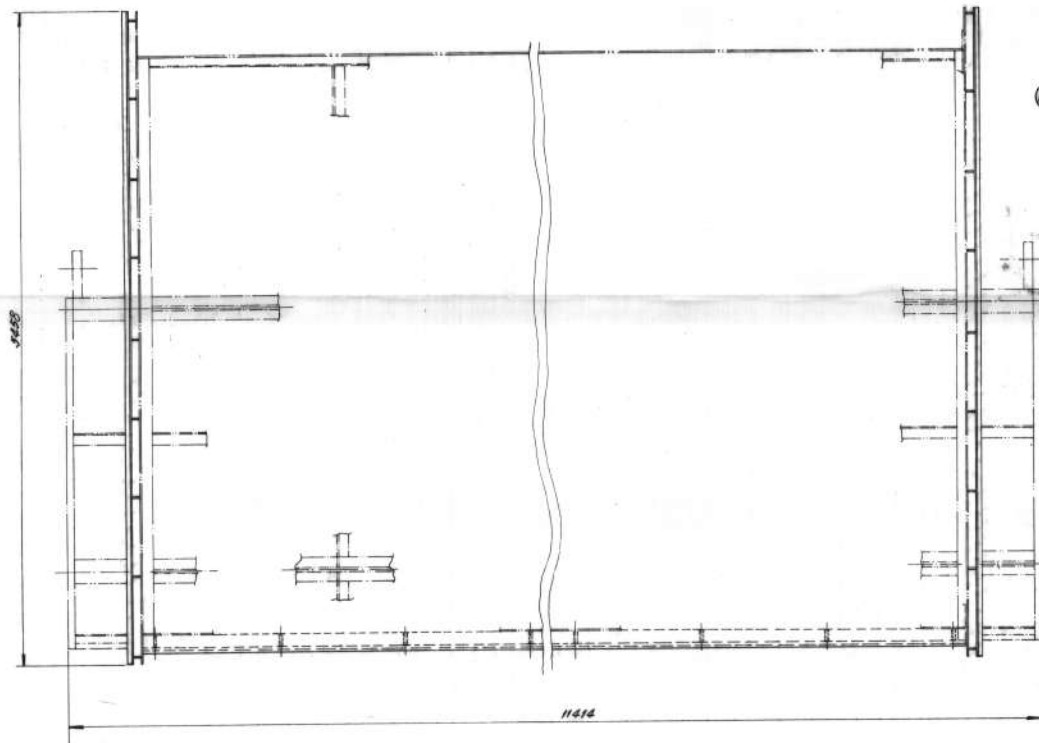

ESC. 1/20

Nota:
Todos los elementos de
fijación serán apretados
con un momento de
5 kgf.m.

* Cortar en el sitio

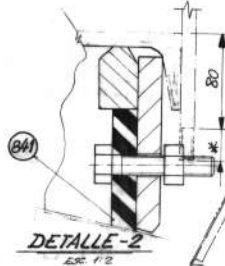

DETALLE-2
ESC. 1/2

Compuerta existente
Plano "deno" n°
116.902 y 116.903

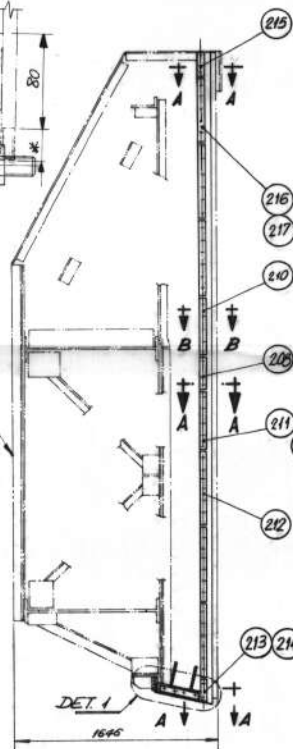

DET. 1
1645

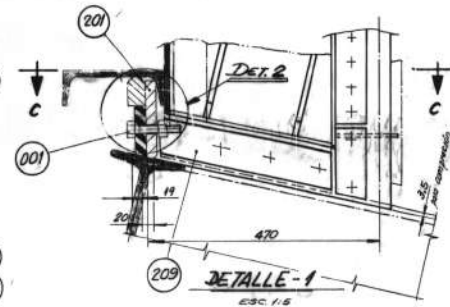

DETALLE-1
ESC. 1/5

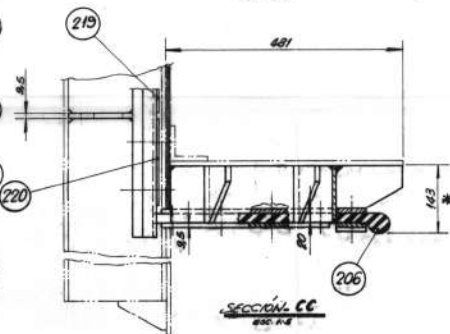

SECCIÓN CC
ESC. 1/2

SOLDADURA GENERAL CLASE B

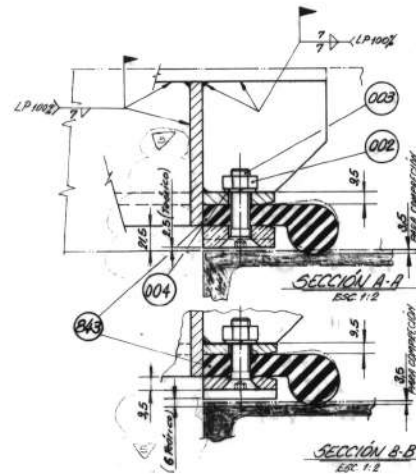

SECCIÓN B-B
ESC. 1/2

FECHA	VERSION	PRIMERA EDICION	MODIFICACIONES	VERIFICACION	REVISION
10.02.92	1	10.02.92			
30.08.92	2	30.08.92			
04.08.92	3	04.08.92			
31.03.92	4	31.03.92			
04.08.92	5	04.08.92			
10.07.92	6	10.07.92			

U.T.E
RENOVACION PRESA
Y CENTRAL HIDROELECTRICA
Dr GABRIEL TERRA

MODIFICACION DEL SELLADO DE LA COMPUERTA DEL ALIVIADERO - CONJUNTO	N° PLANO 3.03/PM/200/5
MODIFICACION DE VEREDAS DE COMPUERTA DO VEREDOURO - CONJUNTO	NTAS 1273.046.200
COORDINADOR: SPIE BATHIGNOLLES - SACSEM	Fecha: 01.08.92
CONSORCIO Spie Bathignolles - Sacsem Neyrpic - Alsthom-Joumou	Revisión: 01
	MECANICA PESADA SA

