

FACHADA CALLE JULIAN GRAÑA

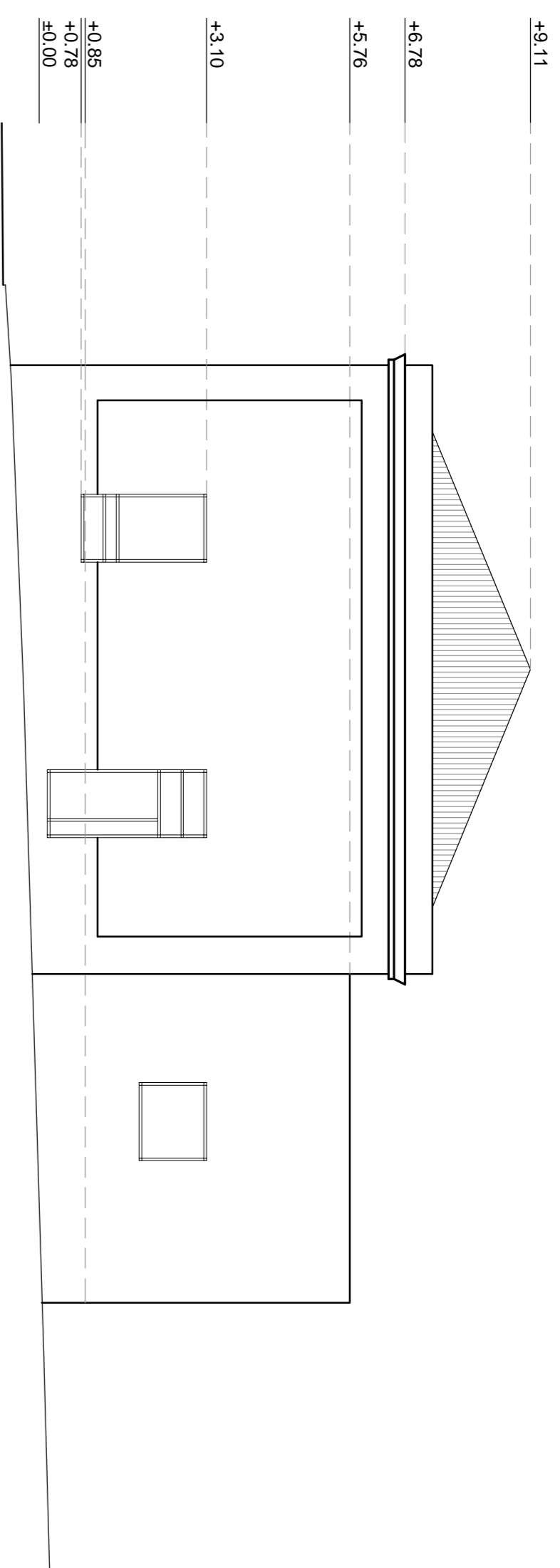

RELEVADA

FACHADA CALLE SARANDI

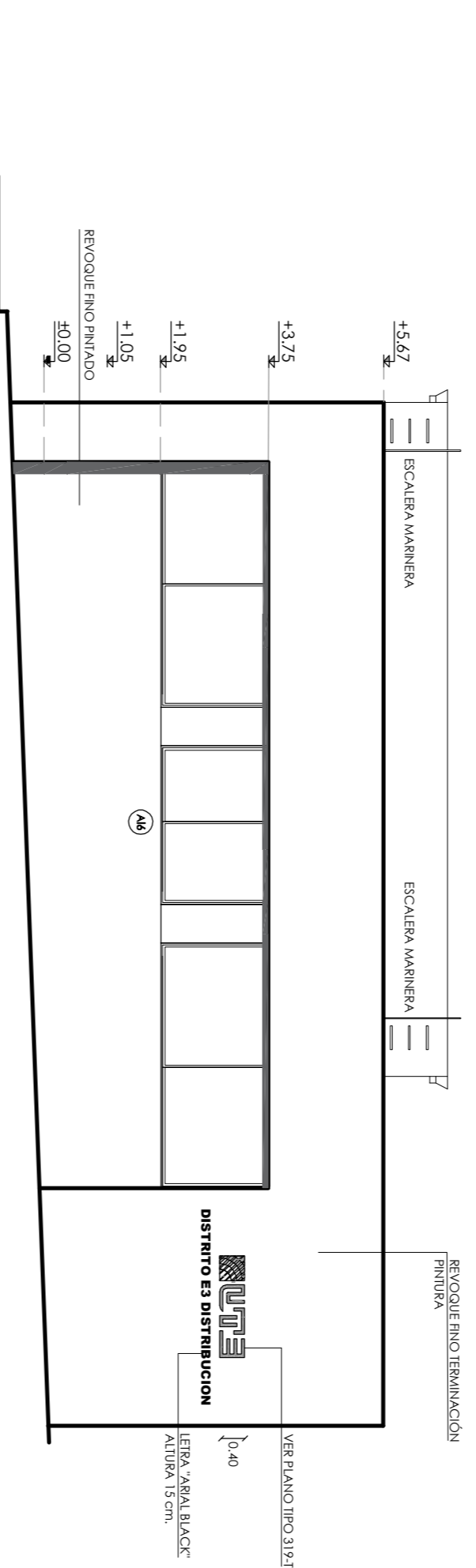

PROYECTADA

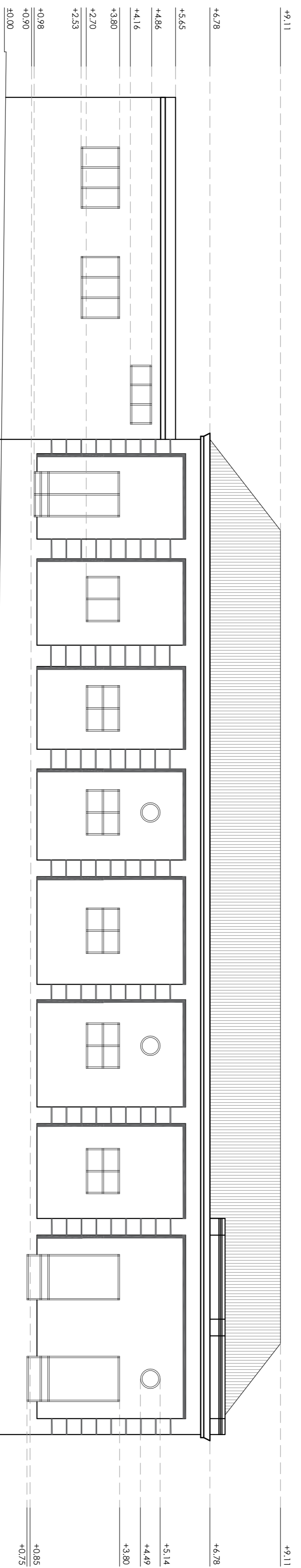

RELEVADA

PROYECTADA

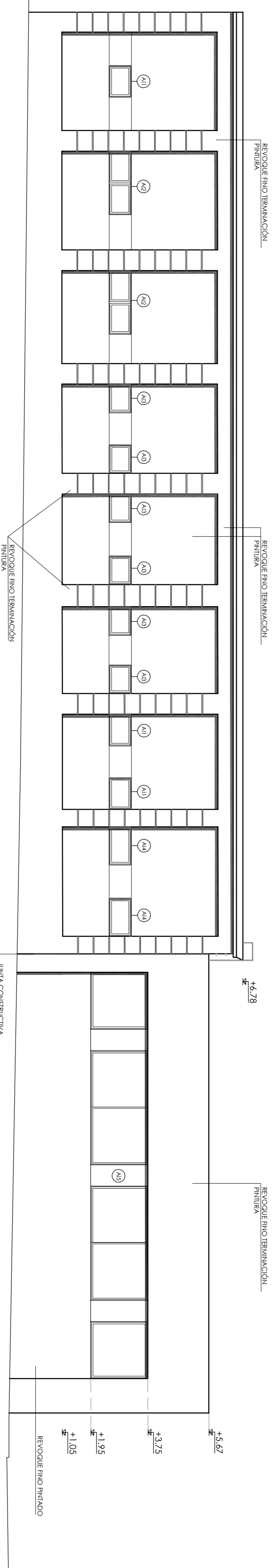

FOTOS



Vista Fachada calle Sarandi

NOTA: LAS MEDIDAS SE VERIFICARÁN EN OBRA

VERSION	FECHA	OBSERVACIONES	TECNICO	DESBUANTE
2	MAYO 2018	SE SACIA REVESTIMIENTO D EPIDERMA L/L/A	ARQ.B. IBAÑERUA	M.HARAUZ



Edificio de Luz Pto 5 Tel: 2090560 Fax: 2083084 Email: nod@ute.com.uy - ps@ute.com.uy

OBRA: OBRAS DISTRITO ROCHA

FECHA	TECNICO	DESBUANTE	LOCALIDAD
MARZO 2018	ARQ. E. CARACOS	F. DA SILVA	SUPERNSR

CONTINENTE	N° PLANO	ESCALA
FACHADAS	389-09	1/100

ARCHIVO	TECNICO	DESBUANTE	LOCALIDAD
	ARQ. B. IBAÑERUA	F. DA SILVA	SUPERNSR