

Montevideo, 9 de febrero de 2018.-

**LICITACION ABREVIADA N° K8A69270**

Objeto: Sarandí del Yí, Durazno – seguridad física en fachada, suministro y colocación de Cortinas de enrollar metálicas y una reja fija, en local comercial, ubicado en la calle Presidente Batlle esquina Dr. P. Astazarán

Apertura: 1er. Llamado: **27 de febrero de 2018 – Hora 11:00**

**ACLARACIÓN PRIMERA**

Esta Administración ha resuelto ***emitir*** de oficio la siguiente Aclaración que pasará a formar parte del pliego de condiciones.-

N°01	<b><u>ACLARACIONES</u></b> <b>N° K8A69270</b>	
08/02/2018		

**OBJETO DE COMPRA:  
SUMINISTRO Y COLOCACIÓN DE CORTINAS DE ENROLLAR METÁLICAS Y  
REJA FIJA – SARANDÍ DEL YÍ.**

Se realizan las siguientes aclaraciones y modificaciones respecto a lo solicitado en Pliego:

- 1- Corriente eléctrica del local – TRIFASICA 220 v
- 2- Las tablillas a solicitar serán rectas o planas microperforadas (no semicirculares)
- 3- El motor será de 300 kg mínimo.
- 4- No se requerirán tubulares para fijación de las guías, sino que irán amuradas a mochetas existentes.
- 5- Se solicitará realizar mocheta de 5x5 cm pintada de blanco con mezcla reforzado para amure de guía en muro de piedra. De esta forma se cierran los intersticios que quedarían debido a las irregularidades del plano del muro (Ver foto a continuación )
- 6- todos los cajones irán en el exterior del local ocupando el paño fijo superior de las aberturas según lámina A03 – se adjunta lámina A02 que muestra el estado actual y despiece de aberturas.



Lugar para  
mocheta en  
muro  
revestido en  
piedra.

Sin más, saluda atentamente

Arq. Stefania Solaro – Antel

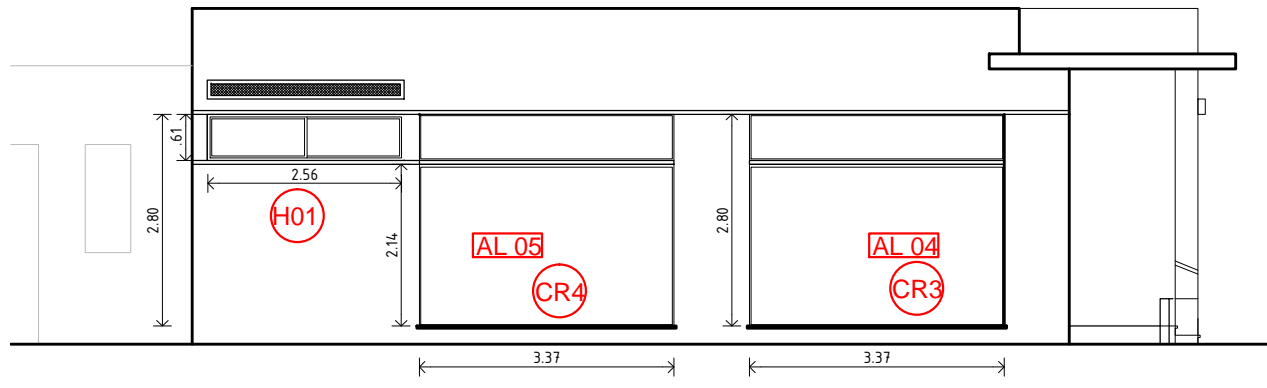

calle ASTIAZARÁN

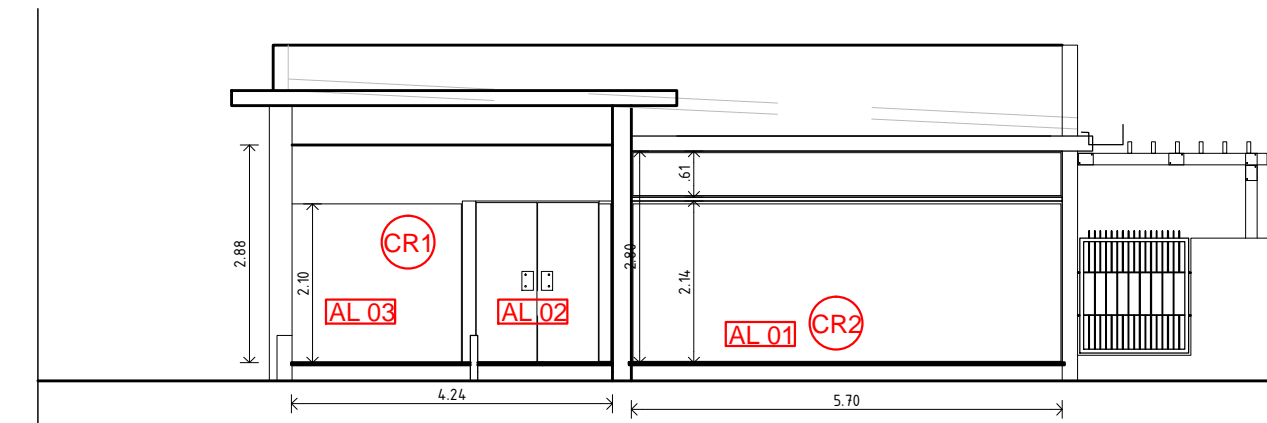

calle Presidente BATLLE

**NOTA:**

TODAS LAS MEDIDAS SERÁN RECTIFICADAS EN OBRA

NOTA línea 2

NOTA línea 3

NOTA línea 4

GERENCIA ARQUITECTURA

SECTOR ARQUITECTURA INTERIOR - ZONA 2

OBRA: **SARNDÍ DEL YÍ**

CONTIENE: **FACHADA ESTADO ACTUAL**

PROYECTO **Arq. Stefania Solaro**

DIBUJO **S. Solaro**

ARCHIVO

ESCALA

1/100

FECHA **11/2017**

**antel**

lámina

**A02**

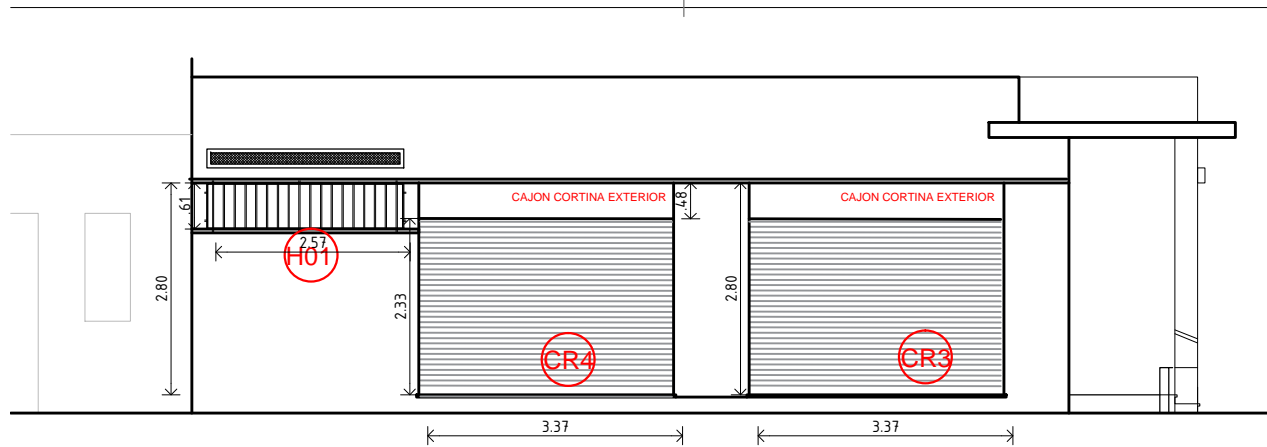

calle ASTIAZARÁN

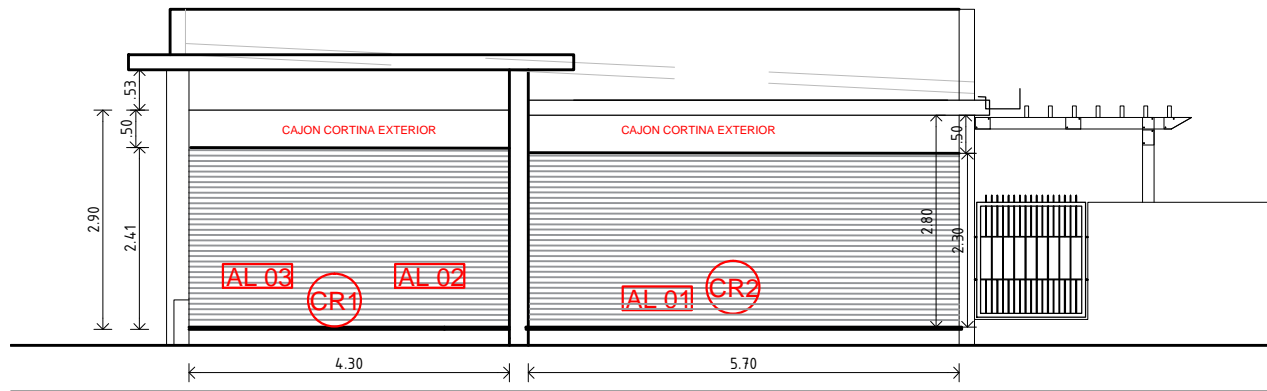

calle Presidente BATLLE

**NOTA:**

TODAS LAS MEDIDAS SERÁN RECTIFICADAS EN OBRA

NOTA línea 2

NOTA línea 3

NOTA línea 4

GERENCIA ARQUITECTURA

SECTOR ARQUITECTURA INTERIOR - ZONA 2

OBRA: **SARNDÍ DEL YÍ**

CONTIENE: **PROPUESTA CORTINAS METALICAS**

PROYECTO **Arq. Stefania Solaro**

DIBUJO **S. Solaro**

ARCHIVO

ESCALA  
1/100

FECHA  
11/2017

antel

lámina

**A03**