

CALLE BALTASAR BRUM

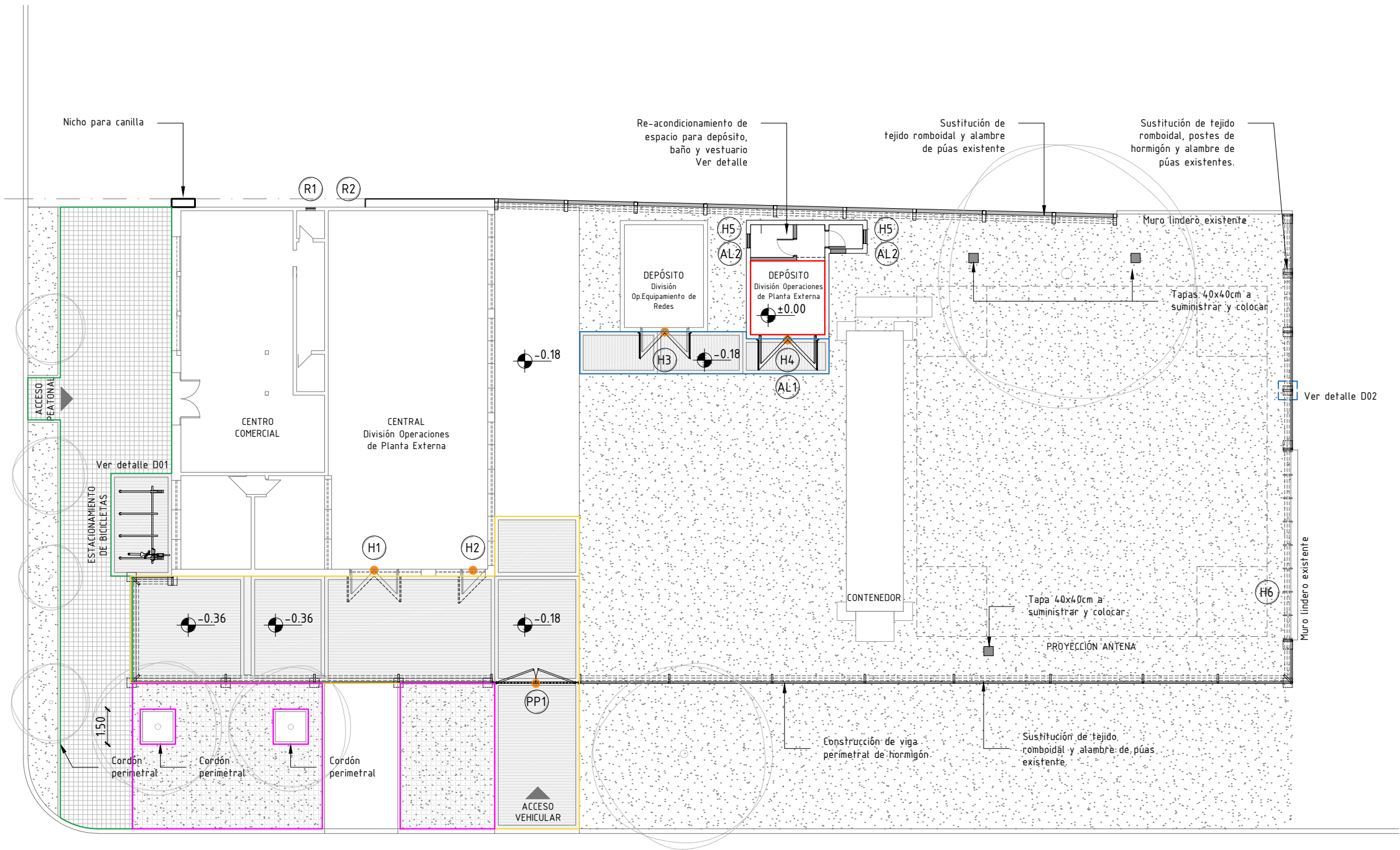

PLANTA GENERAL
esc: 1/200

REFERENCIAS

- A00 ABERTURA DE ALUMINIO
- H00 ABERTURA DE HIERRO
- P00 PORTÓN DE HIERRO
- R00 REFUERZO EN REJA EXISTENTE
- C00 ABERTURA DE MADERA
- CERRADURA MULTILOCK

PAVIMENTOS

- NUEVO PAVIMENTO DE HORMIGÓN
- CONTRAPISO SOBRE SUSTRATO EXISTENTE
- REPARACIÓN PAVIMENTO EXISTENTE
- SUSTITUCIÓN BALDOSAS 7 VARAS
- PAVIMENTO TIPO GREEN BLOCK
- CESPED

- MURO A DEMOLER
- MURO A CONSTRUIR
- MURO EXISTENTE

NOTA:
LAS MEDIDAS Y NIVELES SON ORIENTATIVAS
LAS MISMAS SERÁN RECTIFICADAS EN OBRA

GERENCIA ARQUITECTURA SECTOR ARQUITECTURA METROPOLITANA

OBRA: PROYECTO HÉRCULES. SAN RAMÓN

CONTIENE: ALBAÑILERÍA. PLANTA

ESCALA
1/200

PROYECTO Cecilia Nan

DIBUJO Nan

ARCHIVO

FECHA 09/10/2017

antel

lámina
A02