

CALLE 28

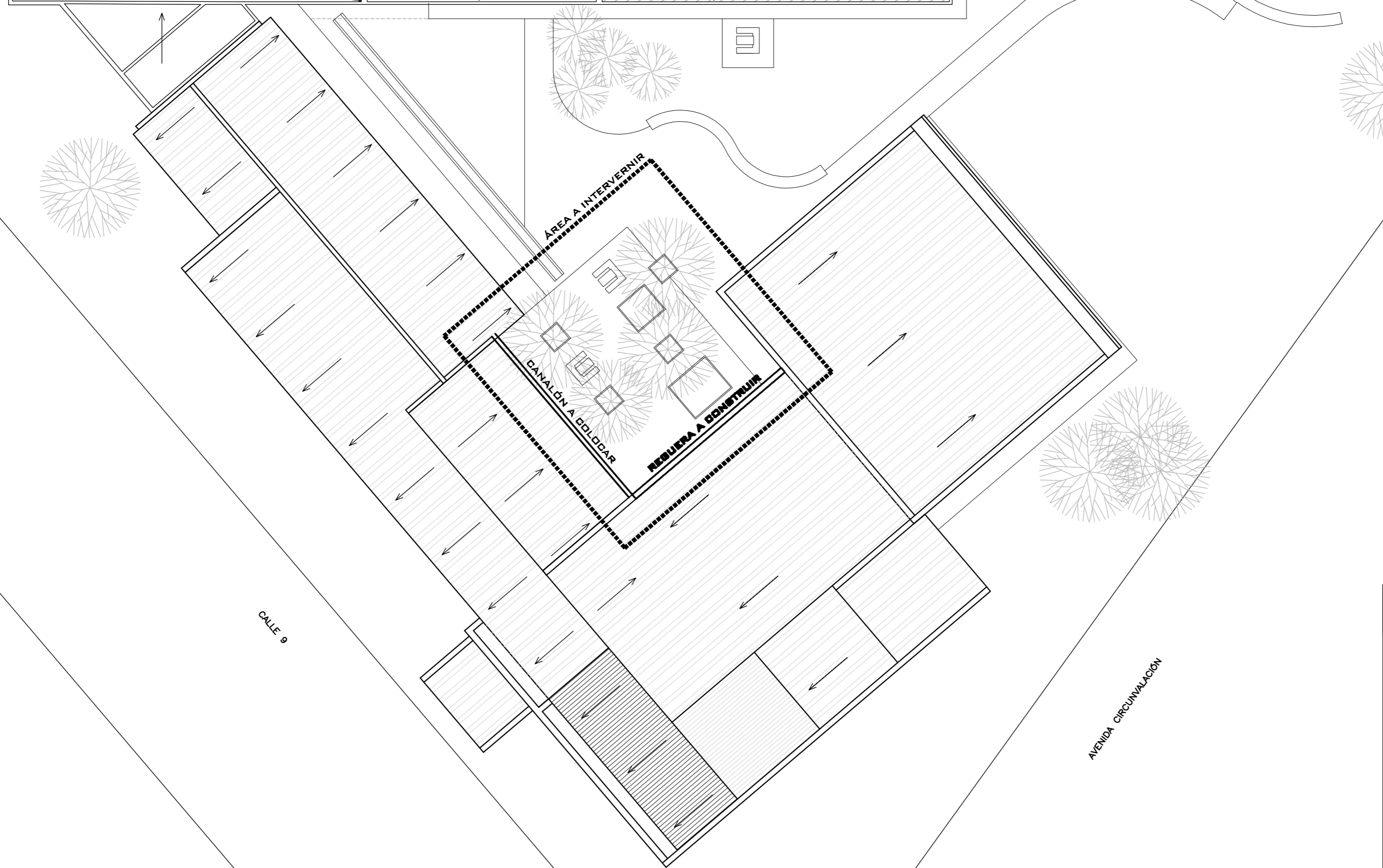
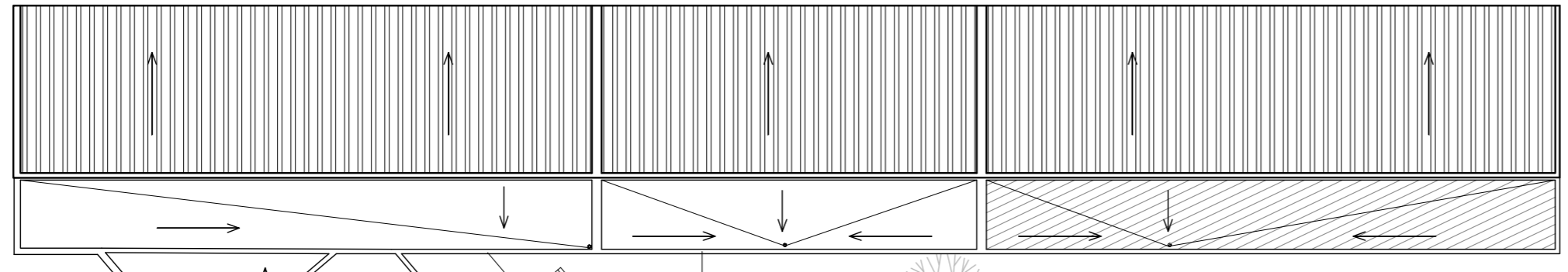

CALLE 9

AVENIDA CIRCUNVALACIÓN

MODIFICACIONES		
FECHA	MOTIVO	AUTORIZA

OBRA	LICEO N°1 ATLÁNTIDA Av. de Circunvalación, Calle 9 y 30 - CANELONES	FECHA JULIO 2009 ESCALA 1:250
PLANO	PATIO LICEO	LAMINA
UBICACIÓN		L2A1

NEAFOD AREA DE INFRAESTRUCTURA
 TALLER DE DISEÑO
UNIDAD COORDINADORA DEL PROGRAMA PARA LA MODERNIZACIÓN DE LA EDUCACIÓN MEDIA Y LA FORMACIÓN DOCENTE ANEP - DODIDEN PRESTAMO 1361/00-UR