NOTAS:

Deberán dejarse tapas de acceso que permita el mantenimiento de los detectores montados sobre cielorraso.

Como guía se establecen las siguientes dimensiones de las tapas de acceso en función de la distancia entre el plano de montaje del detector y el plano de la tapa de acceso.

d ≤ 0,40cm	20x20cm
0,40m ≤ d ≤ 1,00m	40x40cm
d ≥ 1.00m	60x60cm

FOTO DE REFERENCIA

REFERENCIAS - SISTEMA DE DETECCION Y ALARMA DE INCEN

SISTEMA DE DETECCION Y ALARMA	SISTEMA DE ALARMA	ALARMA ACUSTICA TIPO SIRENA	
		ALARMA VISUAL Y ACUSTICA	
	SENSORES	SENSOR DE HUMO DIRECCIONABLE EN AMBIENTE	
		SENSOR DE HUMO DIRECCIONABLE SOBRE CIELORRASO	
		SENSOR DE HUMO DIRECCIONABLE BAJO PISO	
		SENSOR DE CALOR DIRECCIONABLE EN AMBIENTE	
		SENSOR DE HUMO CON LASER DE ALTA SENSIBILIDAD DIRECCIONABLE EN AMBIENTE	BD
	COMPLEMENTOS	ACCIONADOR MANUAL (PULSADOR / JALADORA)	
		CENTRAL DE DETECCION Y ALARMA DE INCENDIO	
		PANEL REPETIDOR	
		MODULO DE MONITOREO	MM
		MODULO DE MONITOREO	MC

REFERENCIAS - TERMINACIONES

CIELORRASO MODULAR Y DESMONTABLE

PISO TECNICO SOBRE ELEVADO

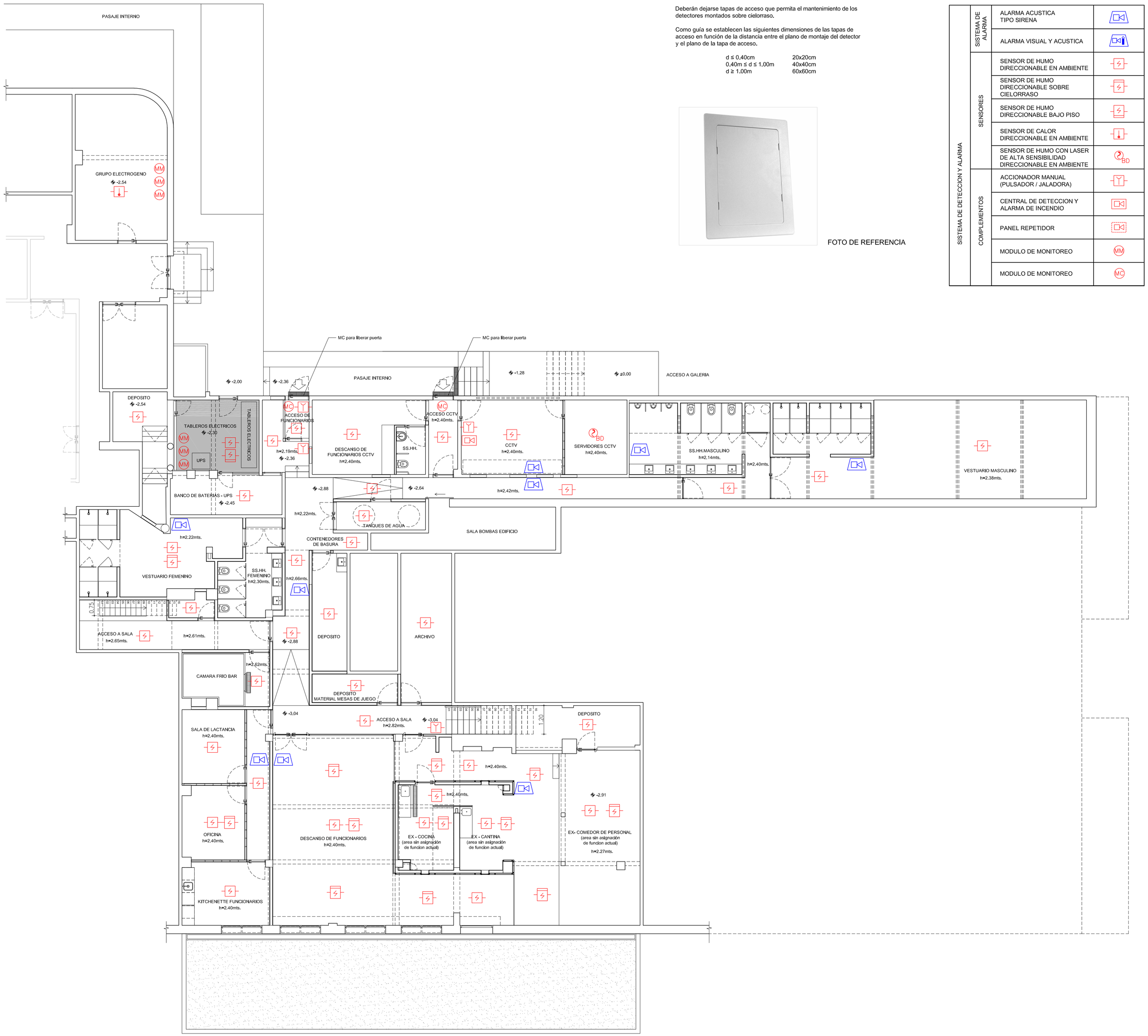

CASINOS DEL ESTADO

DIRECCION GENERAL DE CASINOS DEL ESTADO - DEPARTAMENTO DE ARQUITECTURA

SISTEMA DE DETECCION Y ALARMA DE INCENDIO

DESTINO:	CASINO NOGARO		
UBICACION:	AV. GORLERO ESQ. CALLE 31 - PUNTA DEL ESTE		
PLANO:	PLANTA SUBSUELO		LAMINA:
ESCALA: 1/100	FECHA: 03-2022		L1
TECNICO:	ARQ. EDUARDO CÓCCOLO		