EL PRESENTE DOCUMENTO ES COPIA DE SU ORIGINAL DEL QUE ES AUTOR/ES MV/ARQUITECTOS Y Estudio Rodríguez Orozco SU UTILIZACIÓN TOTAL O PARCIAL, ASÍ COMO CUALQUIER REPRODUCCIÓN O CESIÓN A TERCEROS, REQUERIRÁ LA PREVIA AUTORIZACIÓN EXPRESA DE SU AUTOR, QUEDANDO EN TODO CASO PROHIBIDA CUALQUIER MODIFICACIÓN UNILATERAL DEL MISMO

UNIT-ISO A1 + (1210x594)mm

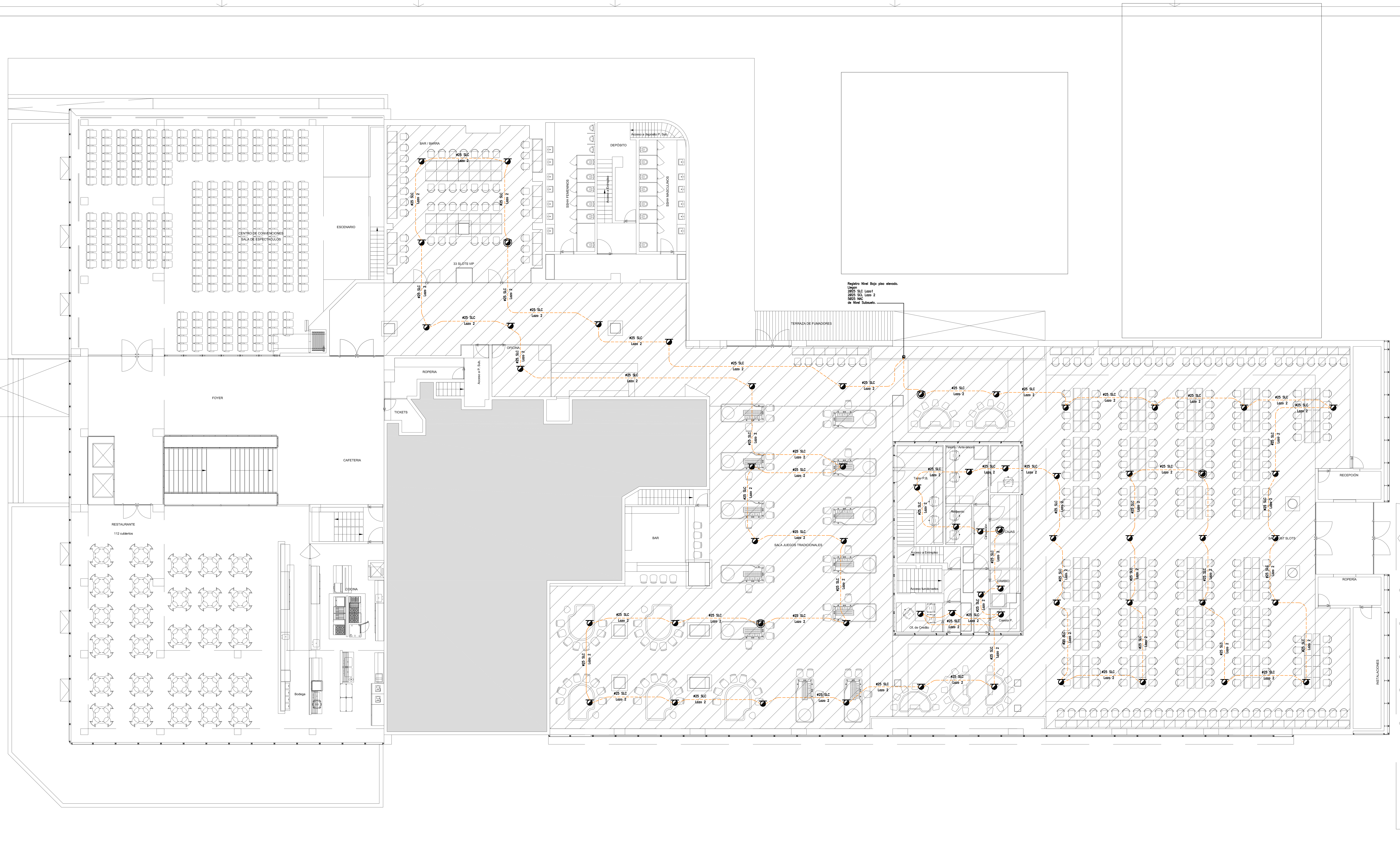

SIMBOLOGIA

- Detector de humo fotoeléctrico ubicado en ambiente
- Detector de humo fotoeléctrico ubicado sobre cielorraso
- Detector de humo fotoeléctrico ubicado sobre piso elevado
- Detector de humo de ionización ubicado en ambiente
- Detector termovelocimétrico ubicado en ambiente
- Base de detector con módulo de aislación incorporado
- Sirena de alarma h=2.10mts.
- Sirena de alarma con luz estroboscópica h=2.10mts.
- Estacion manual de alarma de incendio h=1.20mts.
- Cielorraso de yeso
- Cielorraso desmontable de aluminio
- Pintura para cielorraso
- Piso elevado

NOTAS:

Deberán dejarse tapas de acceso que permita el mantenimiento de los detectores montados sobre cielorraso. Como guía se establecen las siguientes dimensiones de las tapas de acceso en función de la distancia entre el plano de montaje del detector y el plano de la tapa de acceso.

$d < 0.40$cm	20x20cm
$0.40m < d < 1.00m$	40x40cm
$d > 1.00m$	60x60cm

d= distancia de cielorraso a plano de montaje de detectores.

Se instalarán aisladores de lazo en el circuito de señalización, de manera que un único cortocircuito deje fuera de servicio un máximo de 12 elementos direccionables, en promedio, y no más de 18 elementos en ningún caso. La ubicación indicada en planos para los aisladores de lazo es orientativa, y se ajustará en obra atendiendo el criterio enunciado.

rev.	fecha	descripción
00	13-08-09	Versión inicial

Ing.L.Lagomarsino & Asoc.
Iturriaga 3433 | CP11300 | Montevideo - Uruguay
(598 2) 628 4906 | 628 3550 (fax)
estudio@lliconsult.com www.lliconsult.com

CASINO NOGARÓ
CENTRO DE ESPECTACULOS

UBICACIÓN:	Calle Juan Gorlero 966 esq. Calle Emilio Inzaurraga				
PADRÓN N°:	16	SECCIÓN JUDICIAL:	1a.	ÁREA TERRENO	4083.75 m²
CONCEPTO:	REFORMA	RÉGIMEN:	PROPIEDAD HORIZONTAL		
PROPIETARIO:	VIDAPLAN S.A.	TÉCNICO:	Arq. Javier Navarro Albir, MV/arquitectos		
DISCIPLINA:	DETECCION Y ALARMA DE INCENDIO	FECHA:	AGOSTO 2009	LÁMINA:	AI-02
PLANO:	PLANTA BAJA - BAJO PISO ELEVADO	ESCALA:	1:100		

EDIL HUGO PRATO 2204
MONTEVIDEO . URUGUAY
00 598 2 402 57 59
info@mvarquitectos.net
MV/ARQUITECTOS