

REPÚBLICA ORIENTAL DEL URUGUAY

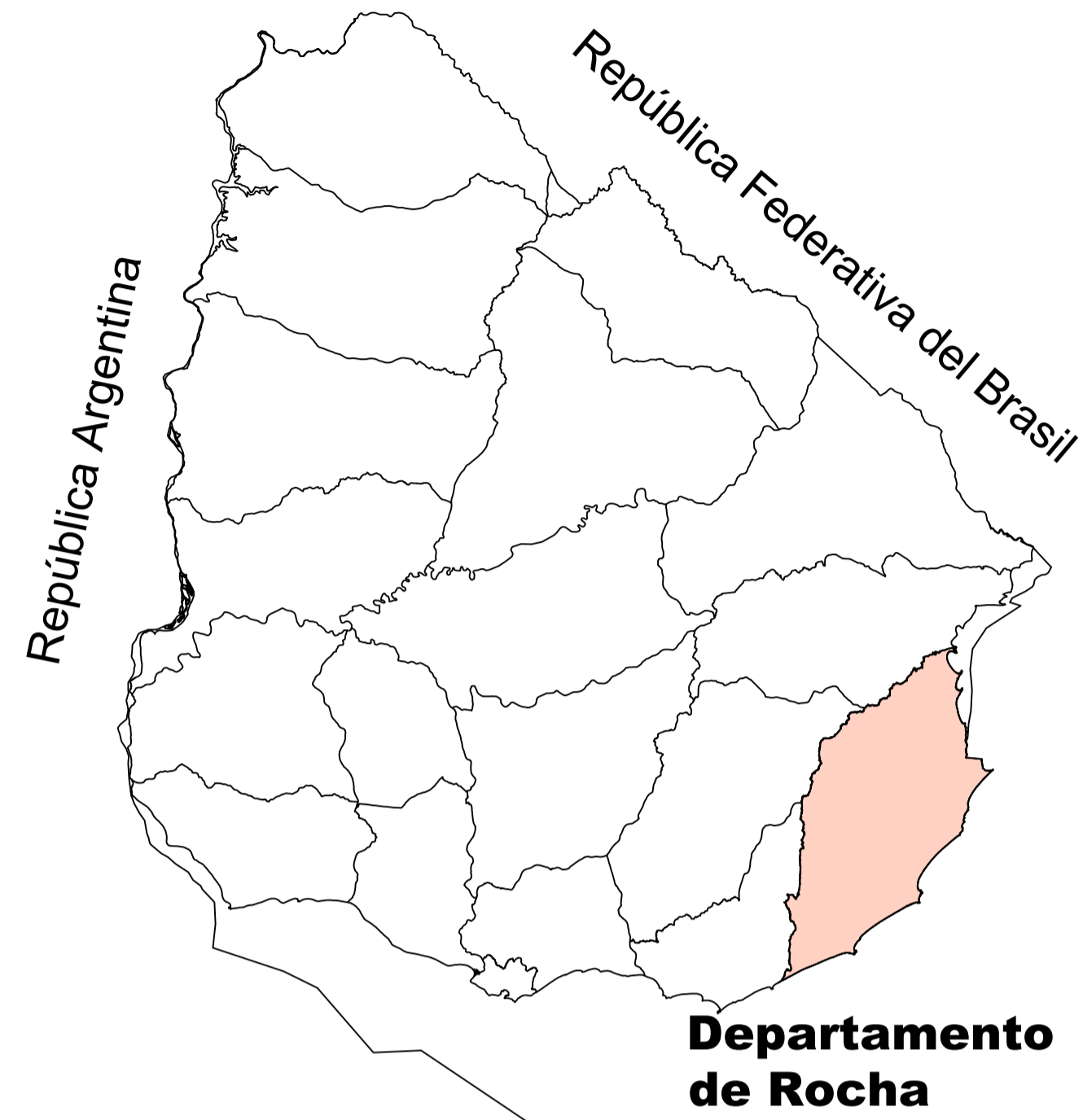

Departamento de Rocha

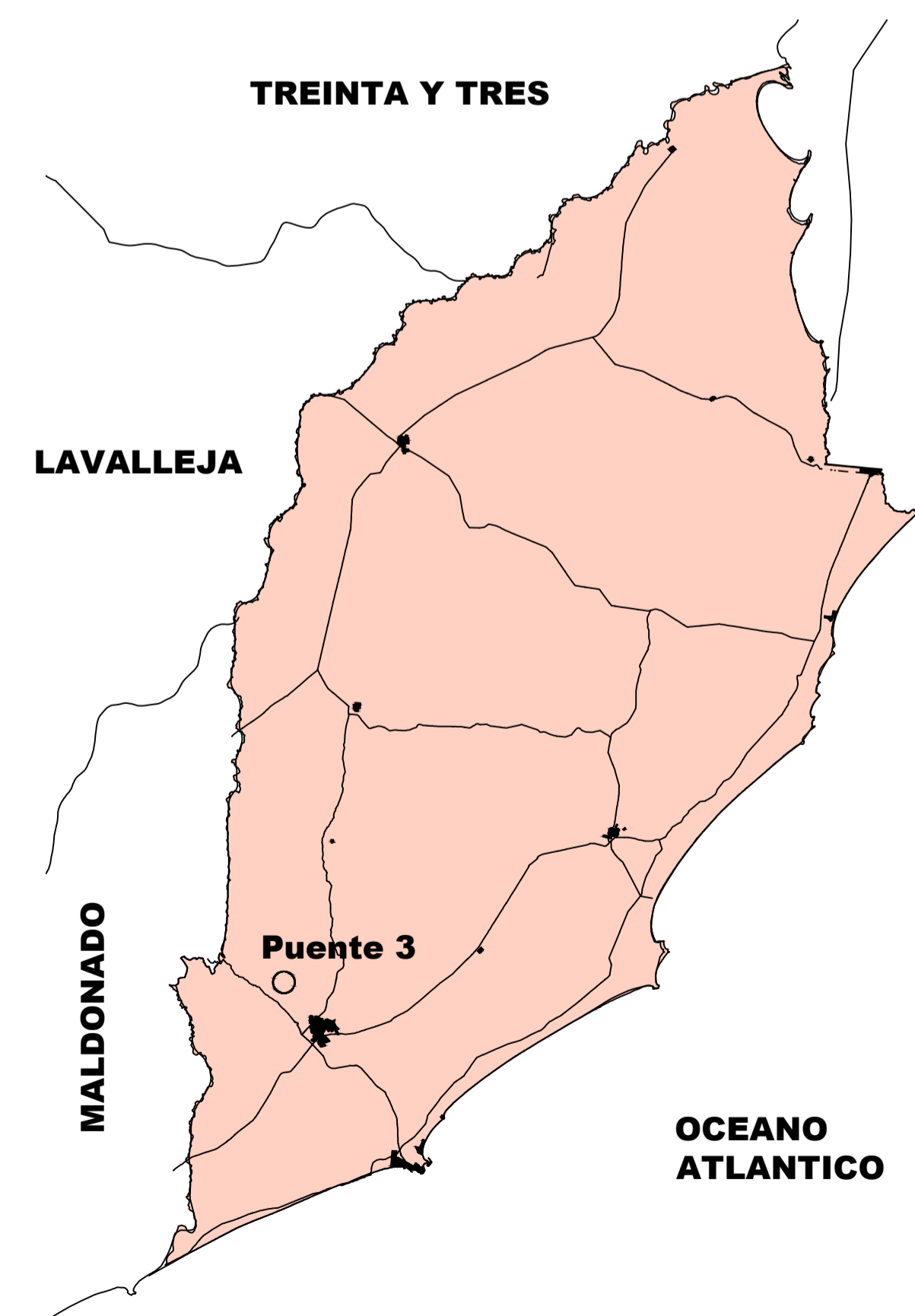

Ubicación Alcantarilla 3

ESCALA

1/ 15.000

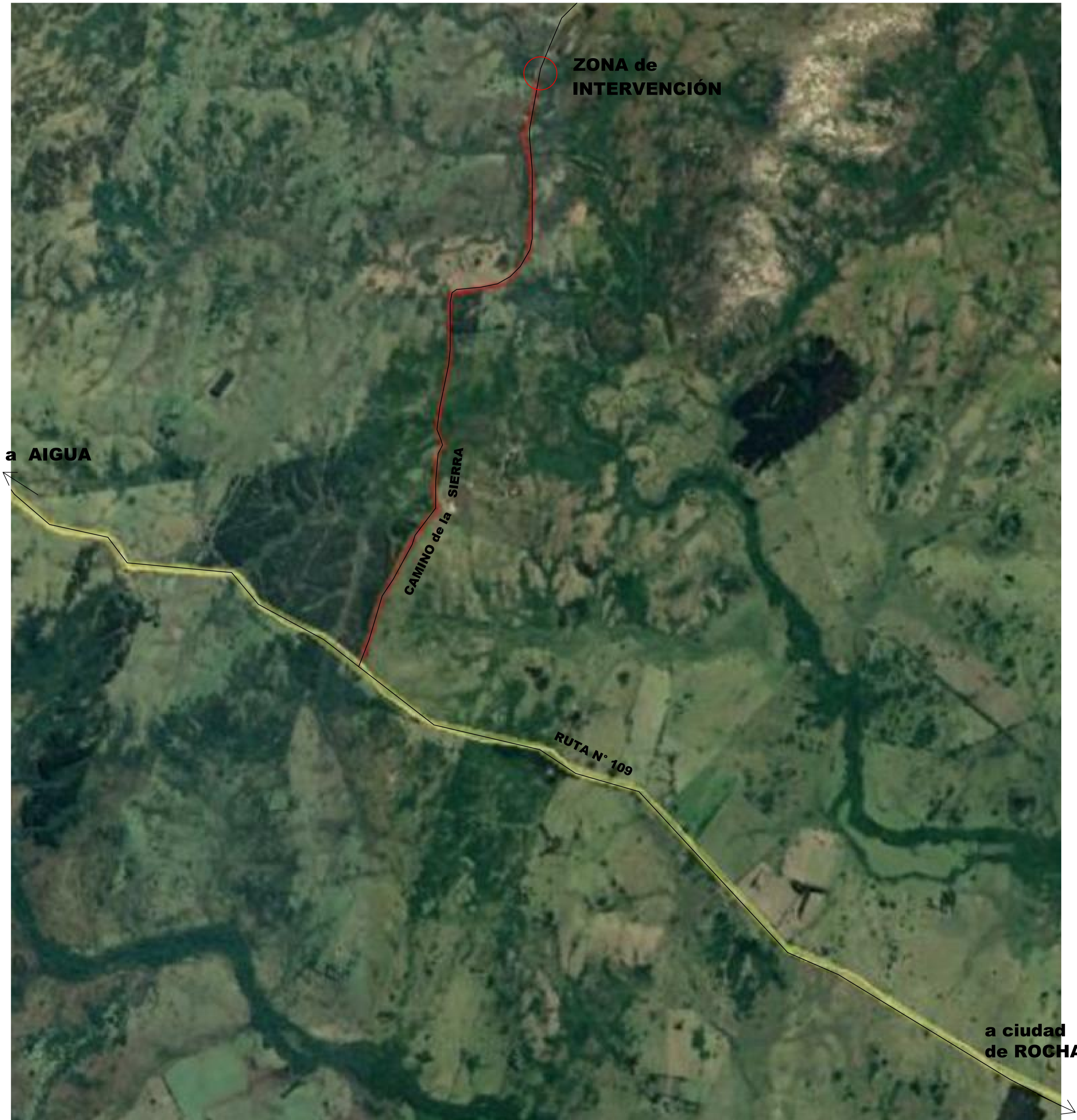
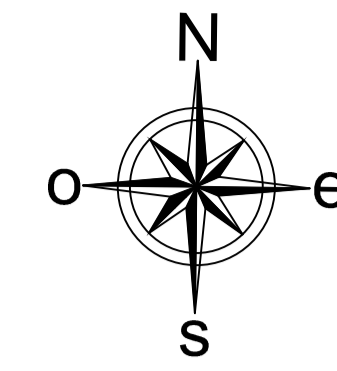

NOTA :

El puente 3 se encuentra a 4 Km. de distancia desde la Ruta N°109.



INTENDENCIA DEPARTAMENTAL DE ROCHA



DEPARTAMENTO GENERAL de OBRAS

PROYECTO :

ALCANTARILLA 3 del CAMINO de la SIERRA en ROCHA

PLANO :

UBICACIÓN GENERAL

TÉCNICOS :

Ing. Civil Juan José Pertusso
 Ing. Civil Victoria Vaz Martins
 Ing. Civil Jose Dario San Martin
 Ing. Agrim. Agustín DeCuadra

DIBUJANTE :

Carlos Barboza Rodriguez

LAMINA

ESCALA :
1 / 15.000

REVISADO :
23 / 07 / 2020

FECHA :
Abril 2020

VERSION :

01