

B01	TIPO	CANTIDAD	8MTSL	IZQ. DER.	-	UBICACIÓN	PA
	BARANDA						FACHADA-PRINCIPAL

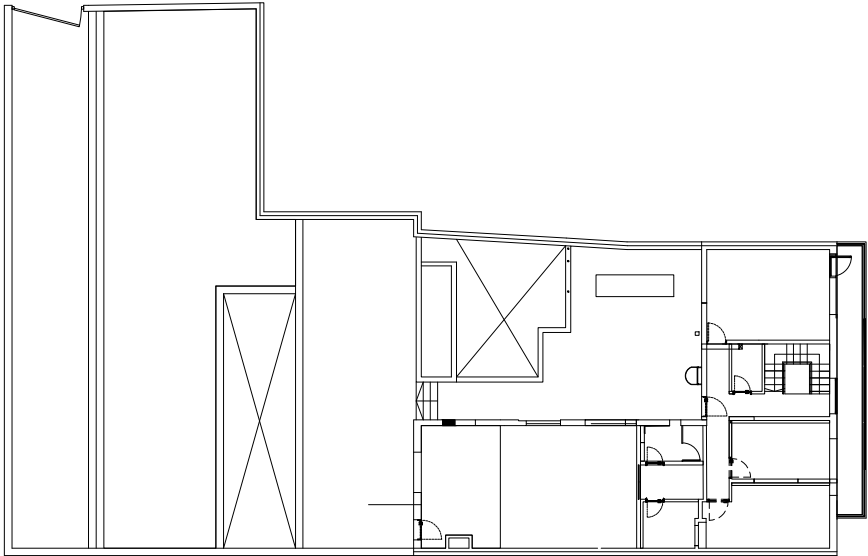

B01

B02	TIPO	CANTIDAD	20MTSL	IZQ. DER.	-	UBICACIÓN	PB-PA
	BARANDA						KITCH-DESP-SALA-AUD

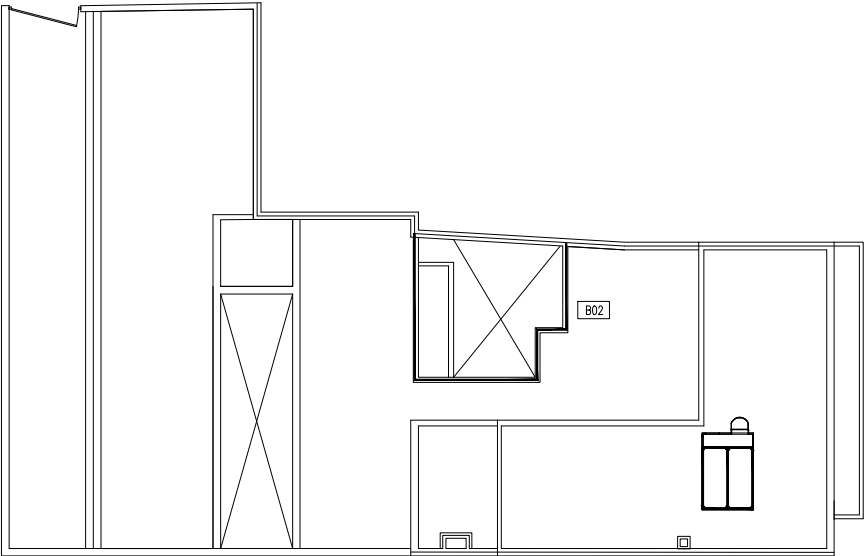

B02

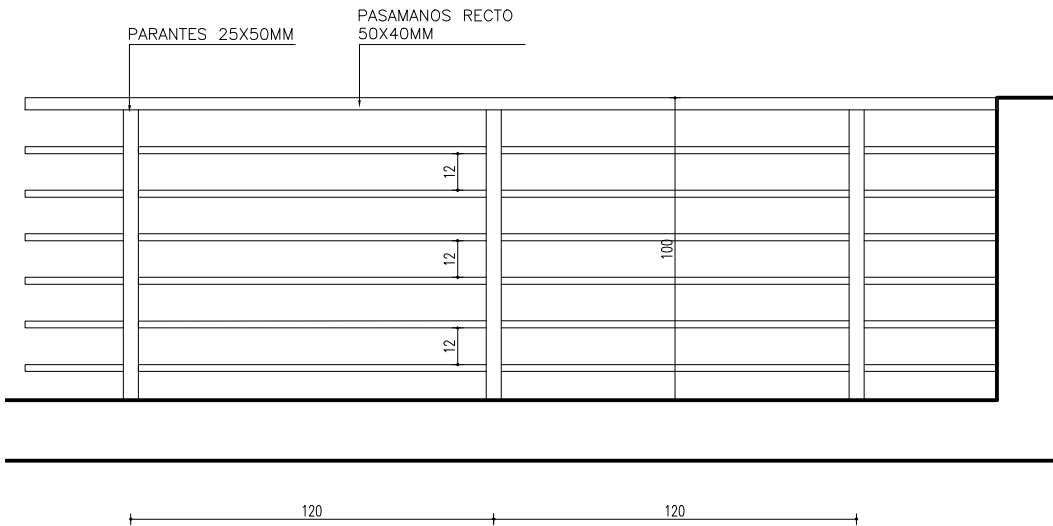

OBSERVACIONES
B01 DEBERÁ SER IDEM LA BARANDA METÁLICA EXISTENTE. SE PINTARÁ PREVIO ANTIÓXIDO EPOXI CON PINTURA BLANCA SINTETICA LA BARANDA EXISTENTE DEBERÁ LIJARSE , ATIÓXIDO Y PINTURA TB. (VER FOTO)
OBSERVACIONES
B02 SERA DE ALUMINIO COLOR BLANCO CON PARANTES CADA 1.20 MTS. DEBERÁN ESTAR CONSIDERADAS DENTRO DE LA COTIZACION LAS PLATINAS DE HIERRO NECESARIAS PARA SU CORRECTO AMURE. (VER FOTO)

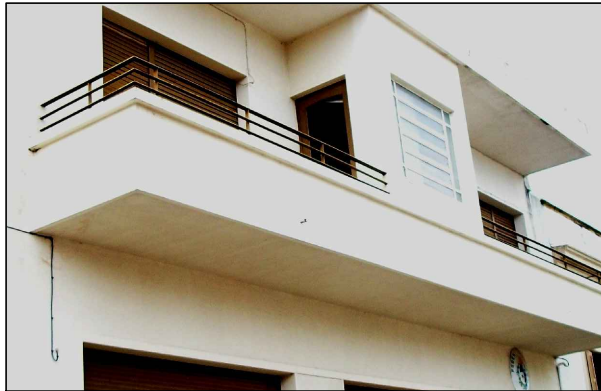

PODER JUDICIAL

División Arquitectura - Soriano 1210
tel: 2901 5555 | 2901 8555 | fax: 2901 3978

Obra:		JUZGADOS DE FRAY BENTOS	
Ubicación:		ZORRILLA DE SAN MARTIN	
Rubro:		PLANILLA DE BARANDAS	
Lámina:		-	
Código:		BR_01	
Fecha:	09/2019	Ayudante:	Arqs. V Martínez
Escala:	1/300 - 1/25	Arquitecto:	R Rodríguez
NOMBRE DE ARCHIVO			
\\192.168.14.212\\arquitectura_dpl\\8 fray bentos_civil y penal\\trabajo\\ejecutivo_v2_30042020\\graficos\\pe_ planilla barandas.dwg			