

LAS MEDIDAS SE RECTIFICARÁN EN OBRA

<p>Consejo de Educación Secundaria</p>	<p>DEPARTAMENTO DE INFRAESTRUCTURA EDILICIA</p>	<p><b>LI - MVD - L16</b>          LICEO N° 16          -GRECIA-3190-</p>	<p>BAÑOS A RESTAURAR</p>	<p>MAY. 2020</p>	<p>L01</p>
--	---	--	--------------------------	------------------	------------

4

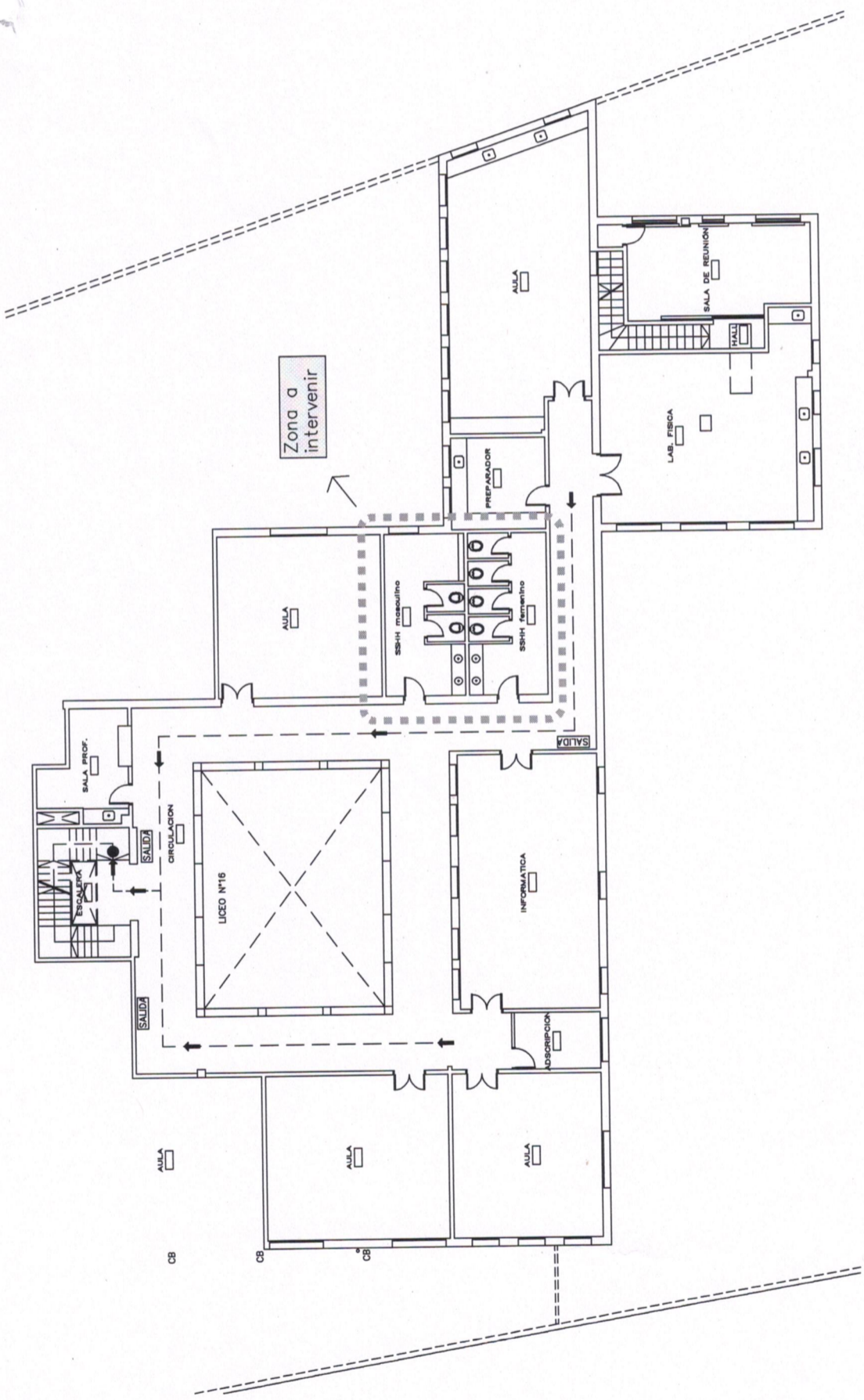

LAS MEDIDAS SE RECTIFICARÁN EN OBRA

MAY. 2020

L02

BAÑOS A RESTAURAR

PLANTA DE UBICACIÓN, primer piso  
esc 1/200

LI - MVD - L16  
LICEO N° 16  
GRECIA 3190.

DEPARTAMENTO DE INFRAESTRUCTURA EDILICIA



# Planta de demolición

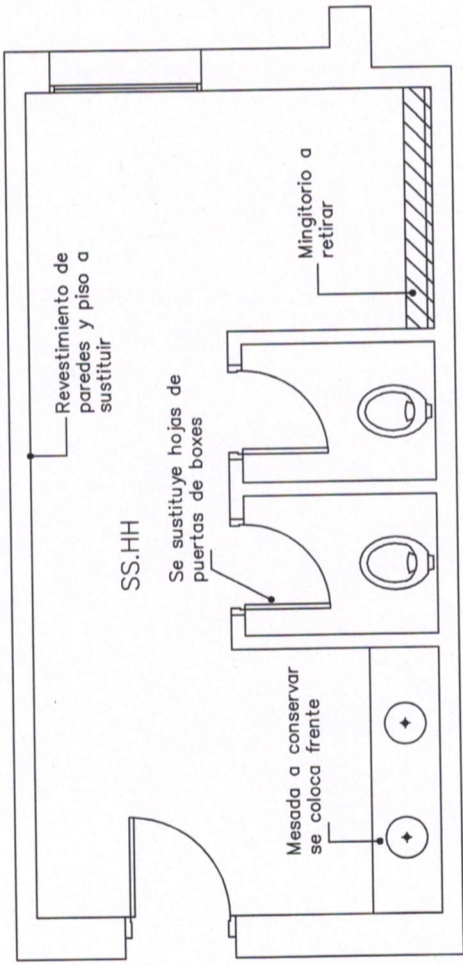

# Planta

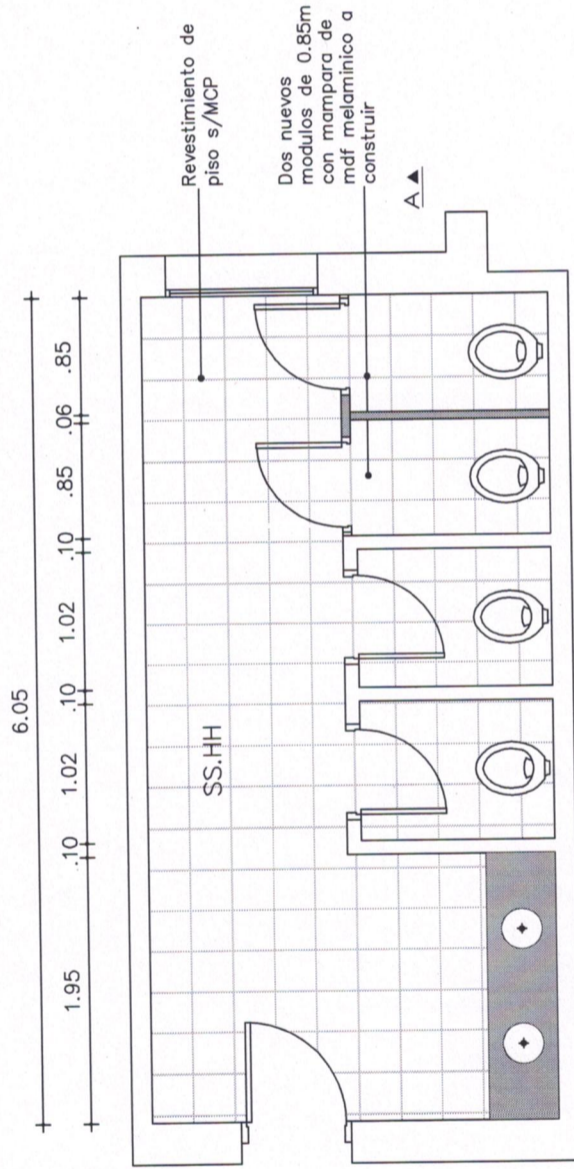

LAS MEDIDAS SE RECTIFICARÁN EN OBRA



DEPARTAMENTO DE INFRAESTRUCTURA EDILICIA

LI - MVD - L16  
LICEO N° 16  
-GREGA-3100-

BAÑOS A RESTAURAR

PLANTAS

14R. 2020

L03

13

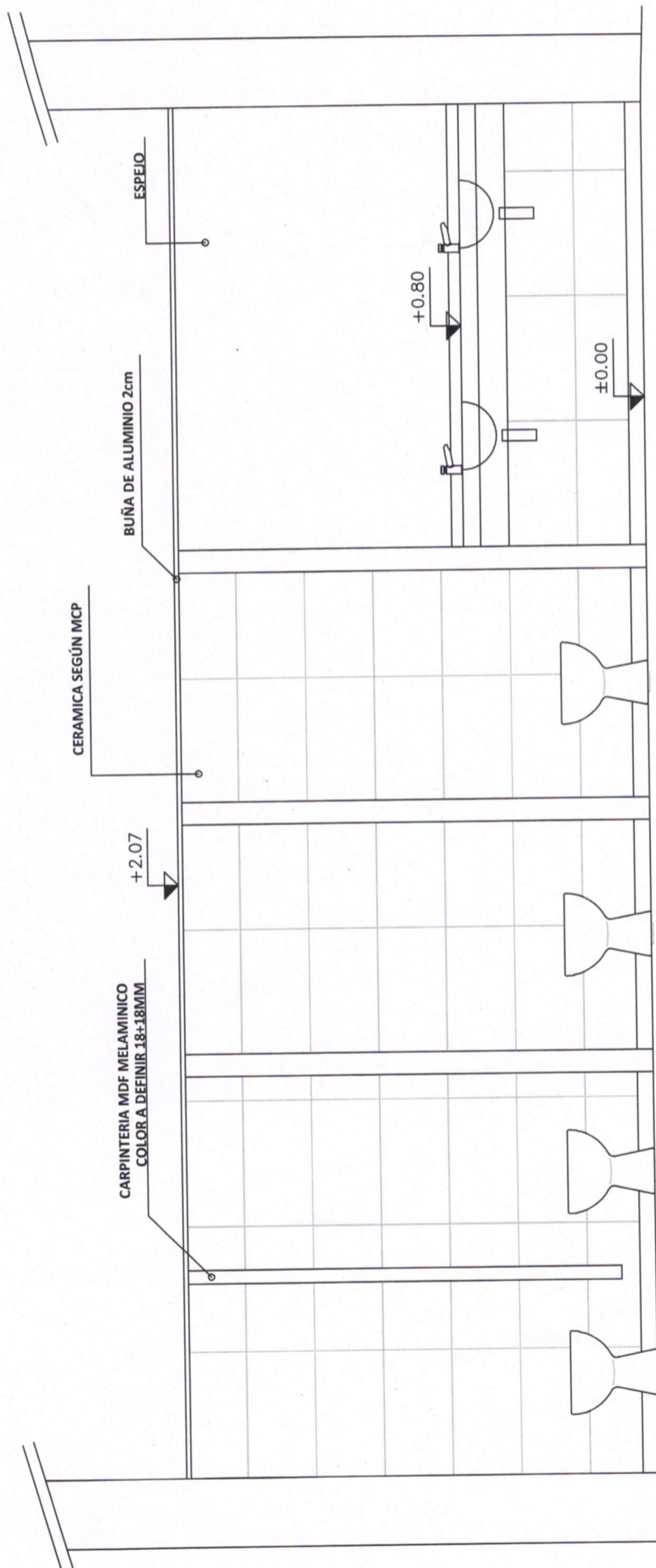

LAS MEDIDAS SE RECTIFICARÁN EN OBRA

MAY. 2020

BAÑOS A RESTAURAR

L04

**LJ - MVD - L16**  
 LICEO N° 16  
 PREGUIZA-3190

DEPARTAMENTO DE INFRAESTRUCTURA EDILICIA

CORTE A-A  
 esc 1/50

14

15

**CARPINTERIA DE MADERA**

**Liceo N° 16 Montevideo**

TIPO: **C1**

CANTIDAD :

boxes nuevos: 2  
sust. boxes exis : 4  
(solo hoja)

UBICACION : BAÑOS ALUMNOS

tubular de aluminio  
sujección paño fijo  
divisorio de boxes

paños en melamínico  
color aluminio esp. 25mm.  
tapa cantos en aluminio  
vista 2cms.

hoja en melamínico  
color aluminio  
tapa cantos en aluminio

pata en tubular de aluminio

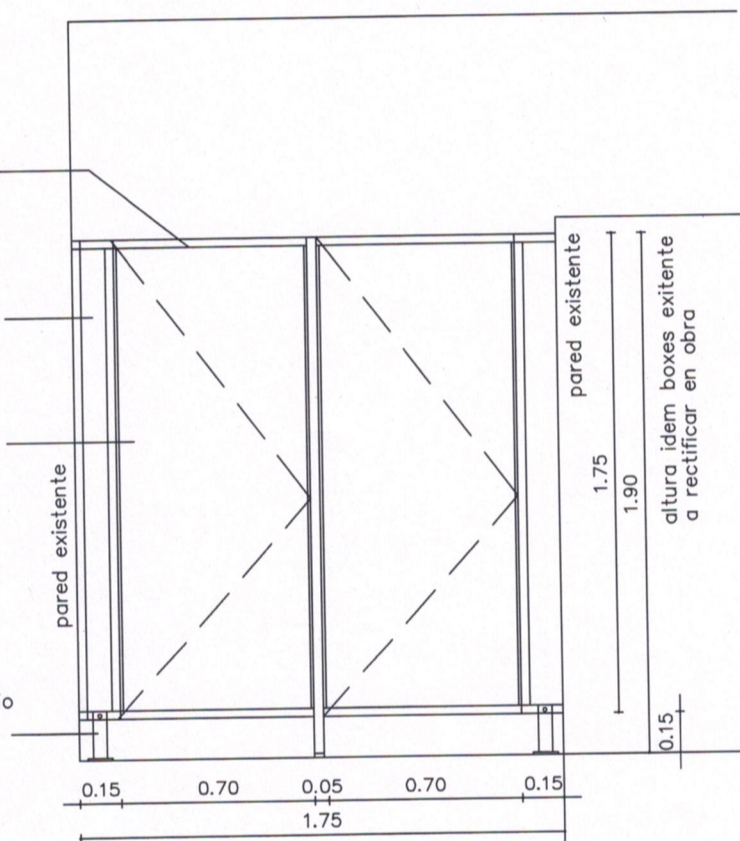

VISTA EXTERIOR

ESCALA : **1 : 25**

FECHA : MAY 2020

MARCO EN PERFILERÍA DE ALUMINIO

HOJA : material EN MELAMÍNICO COLOR ALUMINIO ESP. 25 mm. TAPACANTOS EN ALUMINIO  
movimiento HOJAS BATIENTE

VIDRIO : NO TIENE

CONTRAVIDRIO : NO TIENE

PARTES FIJAS : EN IGUAL MELAMÍNICO/ SOPORTES EN TUBULAR ALUMINIO

HERRAJ. movimiento POMELAS DE ALUMINIO  
cierre CERROJO DEL TIPO PASADOR CON POSIBILIDAD DE APWERTURA DESDE AL EXTERIOR

TERMINACION : ANODIZADO COMUN

OBSERVACIONES : SE RECTIFICARAN DIMENSIONES EN OBRA.

LAS HOJAS A SUSTITUIR EN BOXES EXISTENTES SERÁN IDEM