

## **Aclaraciones al llamado y listado final de concurrentes, correspondientes al llamado 177/2020 tras visita obligatoria del 16/04/2020 en edificio de calle San José 1116.**

- **Pase y colocación de rejilla en baño y sector de bombas.**

Realizar un pase a modo de desborde a nivel de zócalo del recinto en donde se encuentra el tanque de fibra (sector bajo escalera) que comunique con el baño contiguo; con el objetivo de oficiar de desagote en caso de desborde o falla del tanque o bomba inferior.

En el pase entre ambos espacios deberá colocarse un tramo de caño de PVC de 50mm de diámetro con una rejilla de 10cm de lado en cada extremo, colocada a ras de la pared.

- **Caño galvanizado de revestimiento.**

El caño galvanizado (que se empleará para el envainado del termofusionado de 32 mm), deberá cumplir funciones, principalmente estéticas y de protección, por lo que no se requiere el empleo específico de caño galvanizado sanitario.

- **Planilla de referencias.**

Como se hizo referencia en las instancias de la visita, se hace hincapié en el llenado de la planilla de referencias presentada en la última hoja del llamado.

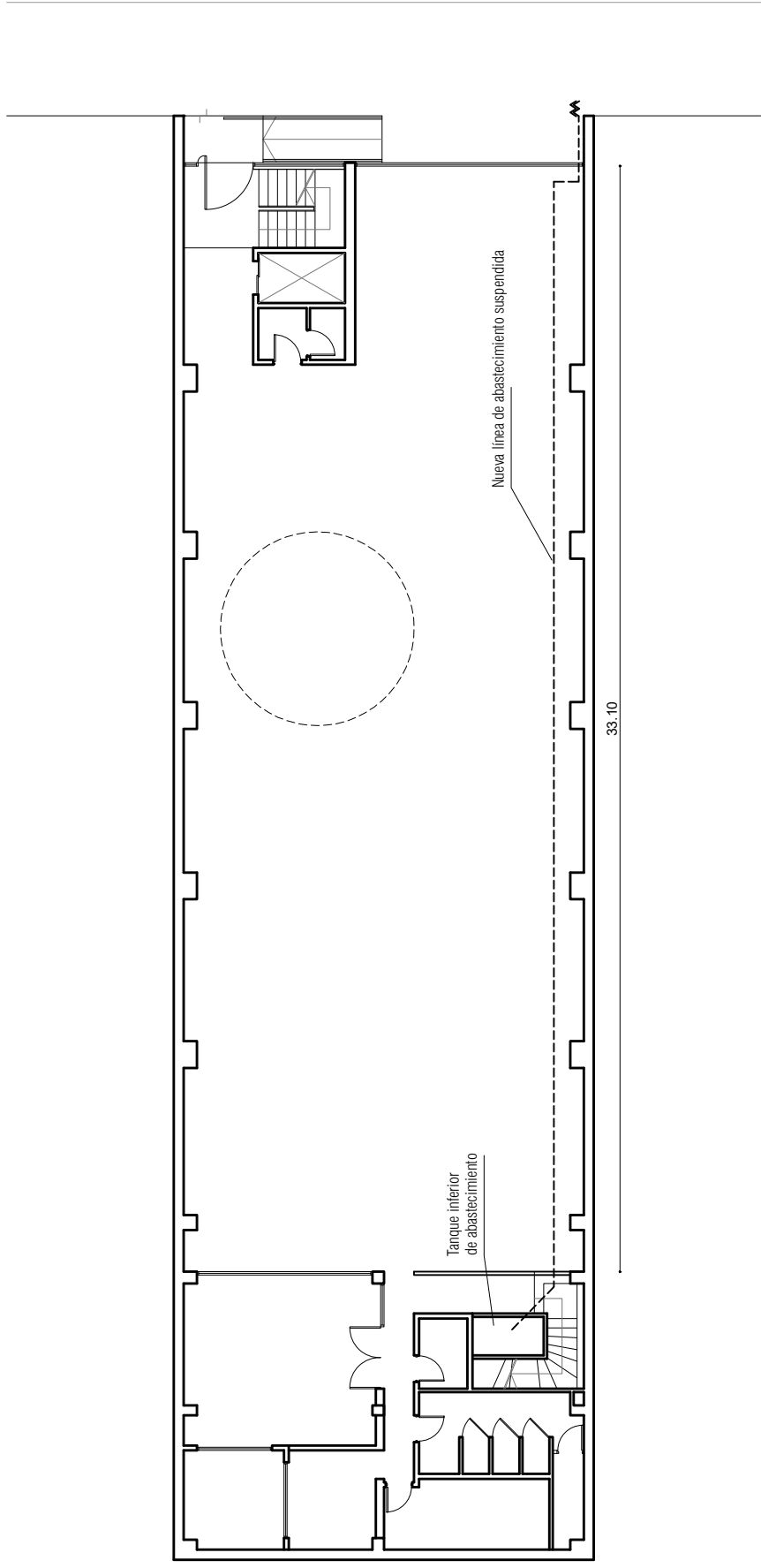

NOTA: Las medidas suministradas son estimadas y deberán ser ratificadas en obra

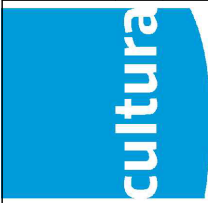
	<b>Dirección Nacional de Cultura   MEC</b> <b>Documentación y Conservación Edilicia</b>		<b>Dirección Nacional de Cultura   Oficinas</b>			
	Cerrito 586 <small>dirección</small> conservacionedilicia.dnc@gmail.com <small>correo electrónico</small>	2915 7003 <small>teléfono</small>	ARQ. JORGE SIERRA ARQ. MARIA EUGENIA PEREIRA ARQ. MAURICIO CERRI <small>equipo</small>	San José 1116 <small>dirección</small> <b>INSTALACIÓN SANITARIA</b> Compra directa: 177/2020	3066 <small>partido</small>	PLANTA BAJA 16 / 04 / 2020 ESCALA 1/200