

REVISIONES Y MODIFICACIONES:

REV.	N°	FECHA	MODIFICACIÓN	ELEC.	APROB.

UBICACIÓN:

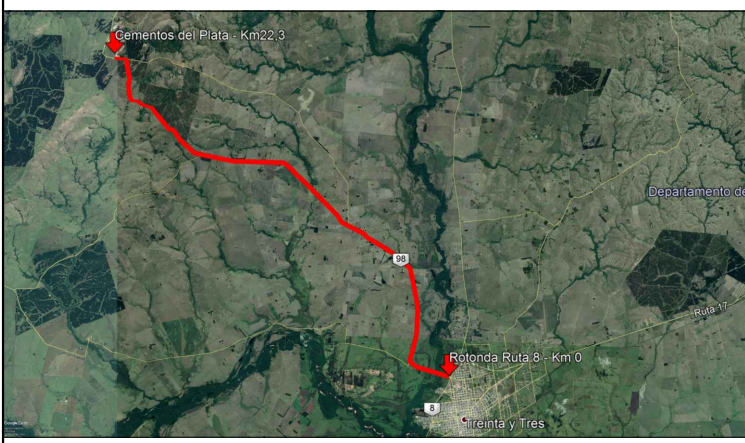

NOTAS:

- 1- El perfil longitudinal y niveles asociados corresponden a los niveles existentes de terreno los cuales se regularizarán mediante escarificado, perfilado y compactación de la base existente (subbase de proyecto) y los aportes localizados a efectuar especialmente en zonas de acceso a alcantarillas que se encuentren descendidas.
- 2- El nivel de pavimento terminado corresponderá a los niveles alcanzados en la tarea anterior más el espesor requerido de base estabilizada con cal a ejecutar.
- 3- Los sobreanchos y peraltes en curvas se construirán conforme al Detalle I de la Lámina Tipo DNV N° 216 para curvas circulares simples.

OPP

el futuro en desarrollo

PROYECTO EJECUTIVO:  
**ruta 98 - ETAPA 1**  
**OFICINA DE PLANEAMIENTO Y PRESUPUESTO**

PROYECTO:  
**AGUSTÍN MARTÍNEZ | INGENIERO CIVIL**  
ingcivil.am@gmail.com

PLANO: VIAL-PL-2  
**PLANIALTIMETRIA**  
ESCALA: H 1:2000 V 1:200 FECHA: Mayo 2019